

# Autostrada SALERNO-REGGIO CALABRIA

Scheda di rilevazione dell'inquinamento acustico

**Strumentazione impiegata:**

Quest IV 400

**Fenomeno acustico osservato:**

Rumorosità Ambientale

**Tipologia di Rumore osservato:**

Traffico Veicolare

**Condizioni Meteorologiche :**

Cielo sereno, assenza di vento

## RILIEVO PLANIMETRICO



## AMBIENTE ESTERNO

<b>Codice</b>	<b>CODG87PRFE-073sRBD0120150605</b>	<b>Tempo Misura</b>
<b>Coordinate</b>	N: 38°12'7,74" E: 15°38'52,25"	0.30 min

## CLASSIFICAZIONE ACUSTICA

Classe Acustica di Appartenenza	Limite Diurno		Limite Notturno		Livelli Misurati	
	Leq dB(A)	70	Leq dB(A)	60	Liv. Diurno	41,5
"Tutto il Territorio Nazionale"						

## RILIEVI FONOMETRICI

Parametri	Tipologia	Data	Ora	L5dB(A)	L10dB(A)	L33dB(A)	L50dB(A)	L90dB(A)	L95dB(A)	LeqdB(A)
	Diurno	05/06/15	8.20	44,565	43,3	41,2	40,2	37,5	36,835	41,5

NOTE : Nulla da segnalare



ambiente s.c.  
ingegneria ambientale e laboratori

# Autostrada SALERNO-REGGIO CALABRIA

Scheda di rilevazione dell'inquinamento acustico

<p><b>Nome Misura :</b> CODG87PRFE-073sRBD0120150605</p> <p><b>Località:</b> Zona Industriale ASI-Campo Calabro</p> <p><b>Strumentazione:</b> Quest IV 400</p> <p><b>Inizio misura :</b> venerdì 5 giugno 2015 - Ore : 8.20</p> <p><b>Meteo :</b> Cielo sereno, assenza di vento</p>	<p><b>Tempo di Rif. :</b> 6.00-22.00</p> <p><b>Tempo Misura :</b> 0.30</p> <p><b>Posizione :</b> N: 38°12'7,74" E: 15°38'52,25"</p> <p><b>Classe Acustica :</b> "Tutto il Territorio Nazionale"</p> <p><b>Tipo Misura</b> PRFE-07 PS3</p>
--	---

## TIME HISTORY

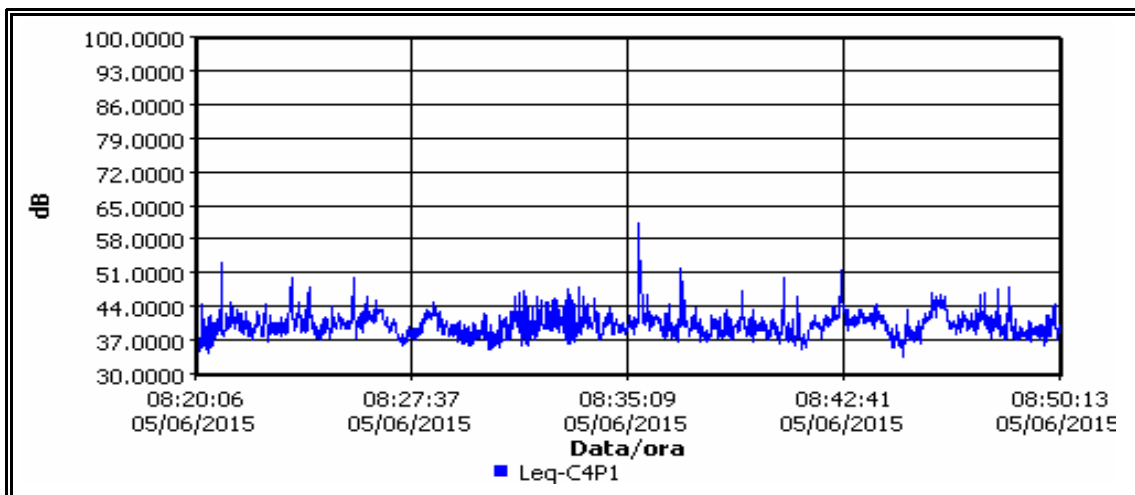

## CURVA CUMULATIVA

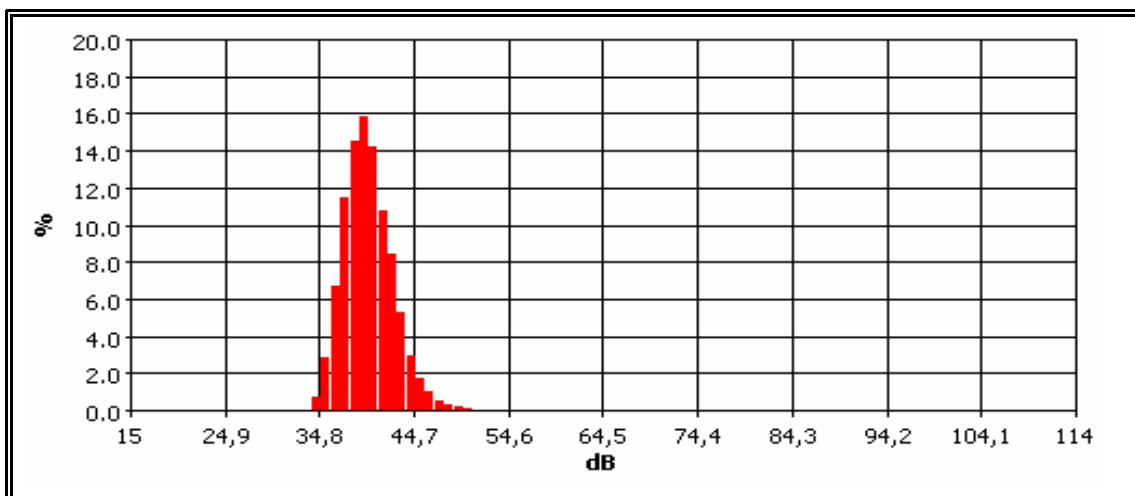

Misura	Data	Ora	L5dB(A)	L10dB(A)	L33dB(A)	L50dB(A)	L90dB(A)	L95dB(A)	LeqdB(A)
Diurna	05/06/15	8.20	44,565	43,3	41,2	40,2	37,5	36,835	<b>41,5</b>

**Tecnico Competente in Acustica Ambientale :**

Ing. Carlo Giuseppe Catanzaro decreto N°2126 del 04/03/2009  
del Dirigente Generale del Dipartimento Politiche dell'Ambiente della Regione Calabria

Coadiuvato : Ing. Giuseppe MESSINEO

ambiente s.c.  
ingegneria ambientale e laboratori

Ing. Ingior Giuseppe MESSINEO  
Iscrizione all'Albo n° B 83  
Sezione degli Ingegneri Luores (sez. B)  
Settore Civile e Ambientale



ORDINE DEGLI INGEGNERI  
PROVINCIA DI REGGIO CALABRIA

Ing. Ingior Carlo Giuseppe CATANZARO  
Iscrizione all'Albo n° B 44  
Sezione degli Ingegneri Luores (sez. B)  
Settore Civile e Ambientale



ORDINE DEGLI INGEGNERI  
PROVINCIA DI REGGIO CALABRIA

# Autostrada SALERNO-REGGIO CALABRIA

## MONITORAGGIO DEL FLUSSO DI TRAFFICO VEICOLARE MEDIO ORARIO

FLUSSO DI TRAFFICO ASSOCIATO AL RILIEVO FONOMETRICO DI BREVE DURATA PS3 PRFE-07

**Località:** Zona Industriale ASI-Campo Calabro

**N:** 38°12'7.74" **E:** 15°38'52.25"



**TIPO DI STRADA :** STRADA STATALE

**N° CARREGGiate:** 1

**PRESENZA MARCIAPIEDE:** NO

**FLUSSO DI TRAFFICO :** NULLO

**LARGHEZZA CARREGGIATA ( m ) :** 6

**LARGHEZZA MARCIAPIEDE ( m ) :** -

**ALTRE SORGENTI:** NO

### ***VALORE MEDIO ORARIO DI VEICOLI TRANSITATI***

**N° AUTO :** 20

**N° MEZZI PESANTI :** 6

**N° MOTOCICLI :** 4