

# Autostrada SALERNO-REGGIO CALABRIA

Scheda di rilevazione dell'inquinamento acustico

**Strumentazione impiegata:**

Quest IV 400

**Fenomeno acustico osservato:**

Rumorosità Ambientale

**Tipologia di Rumore osservato:**

Traffico Veicolare

**Condizioni Meteorologiche :**

Cielo sereno, assenza di vento

## RILIEVO PLANIMETRICO



## AMBIENTE ESTERNO

<b>Codice</b>	<b>PODG87PRF-E1-3sRBD0120150526</b>	<b>Tempo Misura</b>
<b>Coordinate</b>	N: 38°14'47,64" E: 15°43'10,06"	0.30 min

## CLASSIFICAZIONE ACUSTICA

Classe Acustica di Appartenenza	Limite Diurno		Limite Notturno		Livelli Misurati	
	Leq dB(A)	70	Leq dB(A)	60	Liv. Diurno	57,3
"Tutto il Territorio Nazionale"						

## RILIEVI FONOMETRICI

Parametri	Tipologia	Data	Ora	L5dB(A)	L10dB(A)	L33dB(A)	L50dB(A)	L90dB(A)	L95dB(A)	LeqdB(A)
	Diurno	26/05/15	9.59	57,785	49,2	43	41,3	36,5	34,9	57,3

NOTE : Nulla da segnalare

# Autostrada SALERNO-REGGIO CALABRIA

Scheda di rilevazione dell'inquinamento acustico

<b>Nome Misura :</b> PODG87PRF-E1-3sRBD0120150526	<b>Tempo di Rif. :</b> 6.00-22.00
<b>Località:</b> Via S.P. 107	<b>Tempo Misura :</b> 0.30
<b>Strumentazione:</b> Quest IV 400	<b>Posizione :</b> N: 38°14'47,64" E: 15°43'10,06"
<b>Inizio misura :</b> martedì 26 maggio 2015 - Ore : 9.59	<b>Classe Acustica :</b> "Tutto il Territorio Nazionale"
<b>Meteo :</b> Cielo sereno, assenza di vento	<b>Tipo Misura</b> PRFE1 PS3

### TIME HISTORY

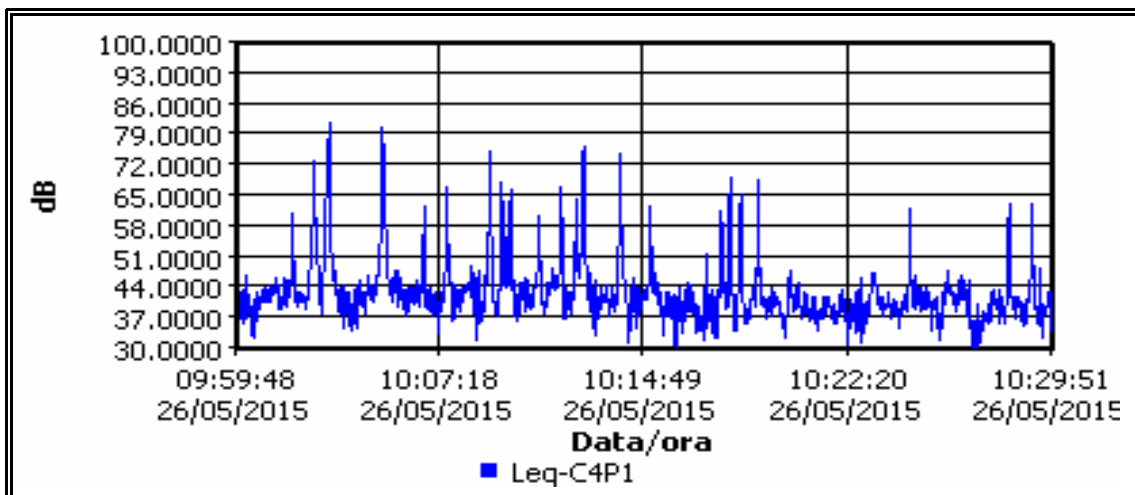

### CURVA CUMULATIVA

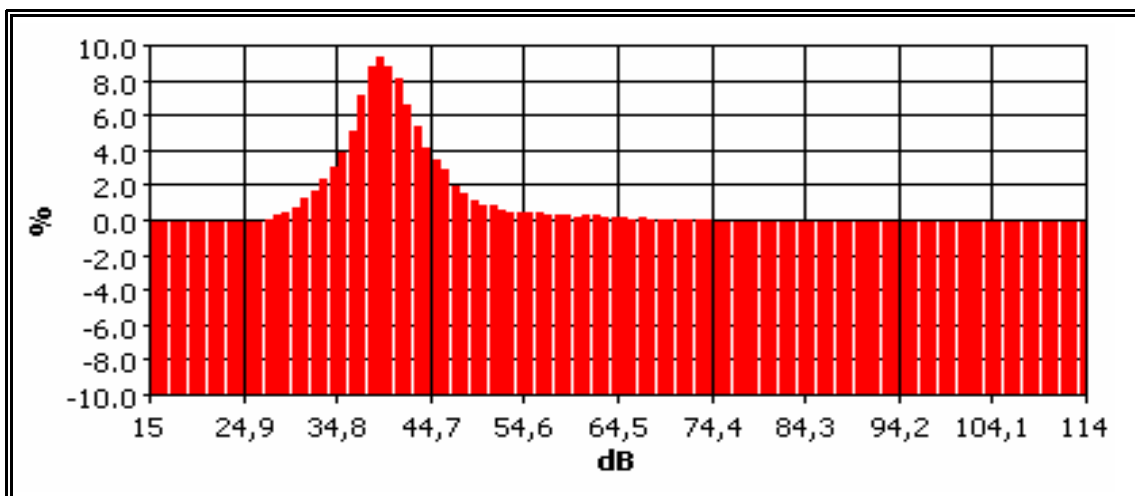

Misura	Data	Ora	L5dB(A)	L10dB(A)	L33dB(A)	L50dB(A)	L90dB(A)	L95dB(A)	LeqdB(A)
Diurna	26/05/15	9.59	57,785	49,2	43	41,3	36,5	34,9	<b>57,3</b>

**Tecnico Competente in Acustica Ambientale :**

Ing. Carlo Giuseppe Catanzaro decreto N°2126 del 04/03/2009  
del Dirigente Generale del Dipartimento Politiche dell'Ambiente della Regione Calabria

Coadiuvato : Ing. Giuseppe MESSINEO

ambiente s.c.  
ingegneria ambientale e laborator

Ing. Junior Giuseppe MESSINEO  
Iscrizione all'Albo n° 83  
Sezione degli Ingegneri Liberos (sez. B)  
Settore Civile e Ambientale

**OR**  
**RC**

ORDINE DEGLI INGEGNERI  
PROVINCIA DI REGGIO CALABRIA

Ing. Junior Carlo Giuseppe CATANZARO  
Iscrizione all'Albo n° B 44  
Sezione degli Ingegneri Liberos (sez. B)  
Settore Civile e Ambientale

**OR**  
**RC**

ORDINE DEGLI INGEGNERI  
PROVINCIA DI REGGIO CALABRIA

# Autostrada SALERNO-REGGIO CALABRIA

## MONITORAGGIO DEL FLUSSO DI TRAFFICO VEICOLARE MEDIO ORARIO

FLUSSO DI TRAFFICO ASSOCIATO AL RILIEVO FONOMETRICO DI BREVE DURATA PS3 SCILLA

**Località:** Via S.P. 107 Scilla

**N:** 38°14'47,64" **E:** 15°43'10,06"



**TIPO DI STRADA : STRADA PROVINCIALE**

**N° CARREGGIATE: 2**

**PRESENZA MARCIAPIEDE: NO**

**FLUSSO DI TRAFFICO : MEDIO**

**LARGHEZZA CARREGGIATA ( m ): 6**

**LARGHEZZA MARCIAPIEDE ( m ): 0**

**ALTRE SORGENTI: NO**

### ***VALORE MEDIO ORARIO DI VEICOLI TRANSITATI***

**N° AUTO: 120**

**N° MEZZI PESANTI: 10**

**N° MOTOCICLI : 10**