

DATA 17-11-2015

CODICE DG87 S_019

RAPPORTO S_010/15

REGIONE

Calabria

PROVINCIA

Reggio Calabria

COMUNE

Scilla

Immagine Fotografica

Riferimento Cartografico

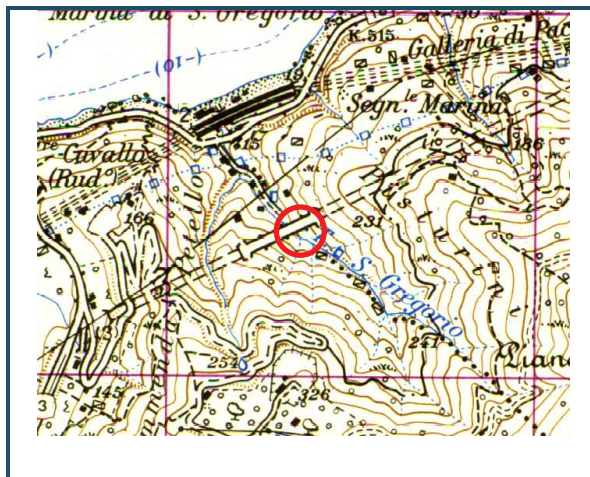
**Coordinate geografiche
Gauss-Boaga**
N = 4233658,21
E = 2581161,21

SORGENTE ASCIUTTA

GEOCONSULT s.r.l.

 Via Campobello, 28 C - 00040 POMEZIA (RM)
 P. IVA 01349661007

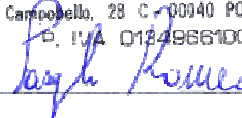
Geoconsult S.r.l.: Via Campobello 28/c – 00040 Pomezia (Rm)

 Tel. 06/9105686-88 – Fax 06/9105693 – web: www.geoconsult.it - e-mail direzione@geoconsult.it

Cap. Soc. € 100.000,00 – Trib. di Roma 4091/81 – Registro Società CCIAA Roma 476720 – Cod. Fisc. 05064490583 – P.Iva 01349661007

Laboratorio Autorizzato con D.M. 24031 del 05/09/1983 e successive proroghe all'esecuzione di prove su materiali da costruzione.

Sede laboratorio: Via Battifollo, 44 – 19038 Sarzana (Sp) – Tel 0187/622402 – Fax 0187/622405