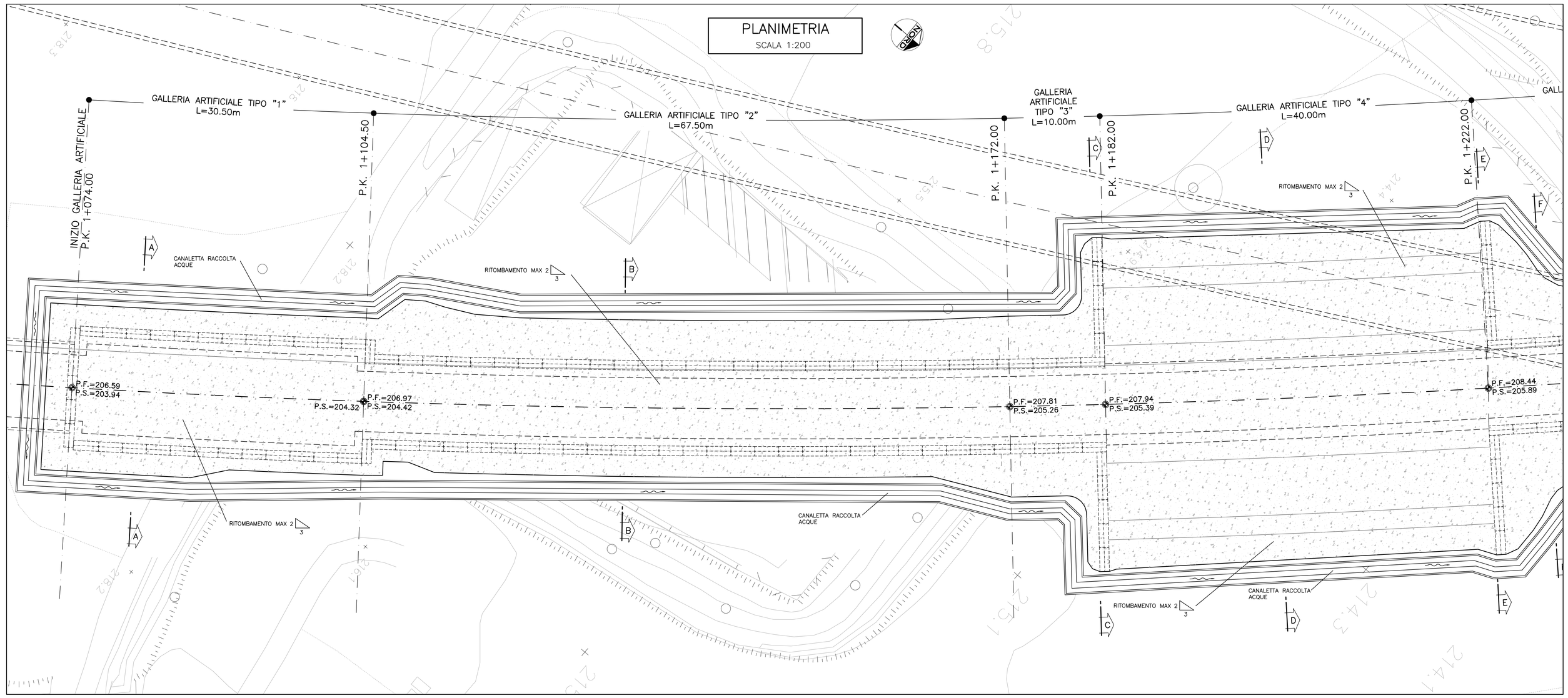

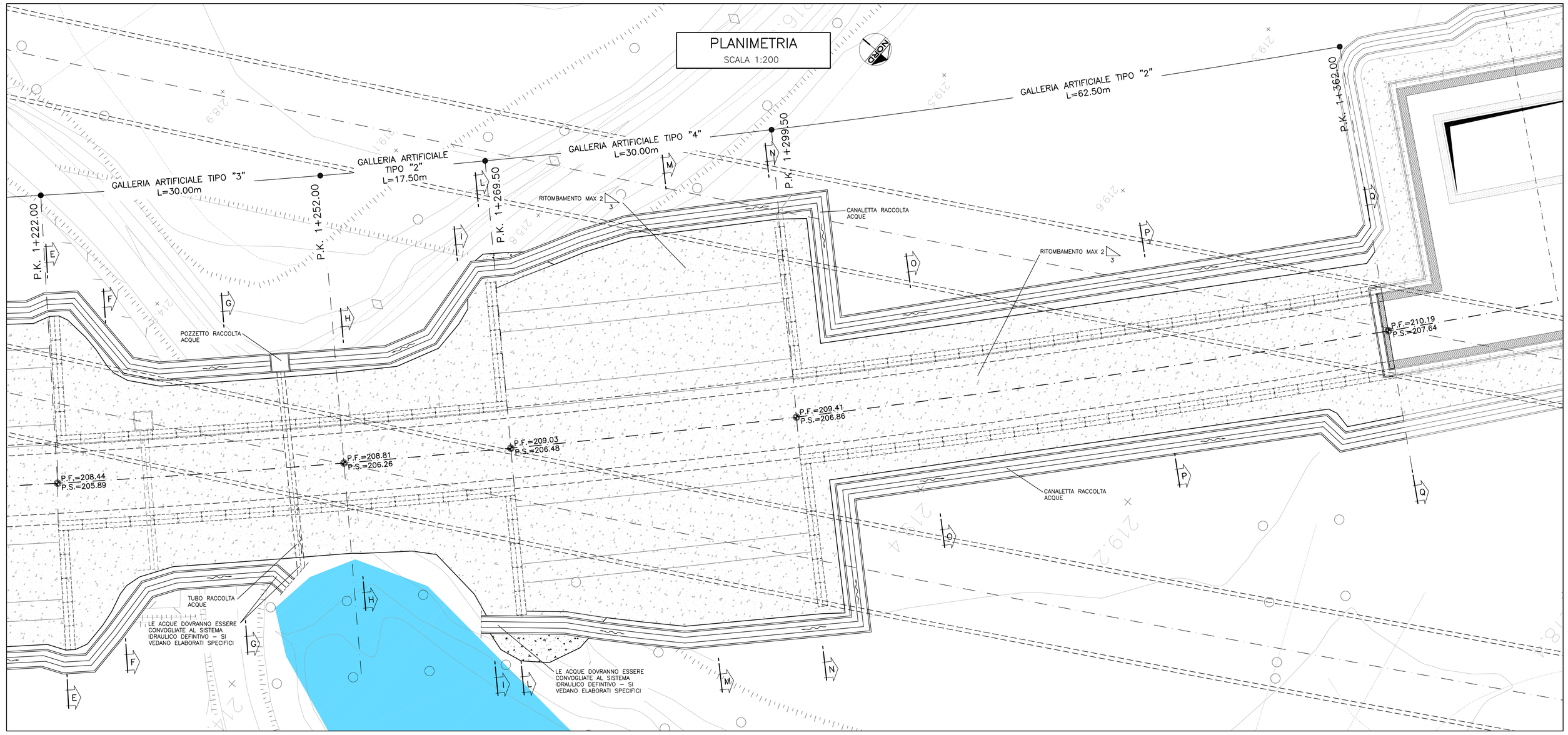

NOTA

MATERIALE ARIDO DRENANTE

MATERIALE DRENANTE, OPPORTUNAMENTE STESO E COMPATTATO, LAPIDEO PULITO E VAGLIATO CON PEZZATURA MAX≤70mm. GRANULOMETRIA COME DA CAPITOLATO.

NOTA BENE

LA SISTEMAZIONE IDRAULICA DEFINITIVA RIPORTATA NEL ELABORATO E' PURAMENTE INDICATIVA. SI FACCIA RIFERIMENTO AGLI ELABORATI SPECIFICI GENERALI.

COMMITTENTE:

RFI RETE FERROVIARIA ITALIANA
GRUPPO FERROVIE DELLO STATO ITALIANE

ALTA SORVEGLIANZA:

ITALFERR
GRUPPO FERROVIE DELLO STATO ITALIANE

GENERAL CONTRACTOR:

COCIV
Consorzio Collegamenti Integrati Veloci

INFRASTRUTTURE FERROVIARIE STRATEGICHE DEFINITE DALLA LEGGE OBIETTIVO N.443/01

TRATTA A.V./A.C. TERZO VALICO DEI GIOVI
PROGETTO DEFINITIVO

INTERCONNESSIONE DI NOVI LIGURE ALTERNATIVA ALLO SHUNT

Galleria Artificiale Binario Dispari

Fase Definitiva

Planimetria

GENERAL CONTRACTOR	DIRETTORE LAVORI	SCALA:
Consorzio Cociv Ing. E. Pagani		1:200

COMMESSA	LOTTO	FASE	ENTE	TIPO DOC.	OPERA/DISCIPLINA	PROGR.	REV.
A301	00	D	CV	P9	GAVA0X	004	C

PROGETTAZIONE

Rev.	Descrizione emissione	Redatto	Data	Verificato	Data	Progettista Integratore	Data	IL PROGETTISTA
A00	Prima emissione	ROCKSOIL	21/04/2015	ROCKSOIL	23/04/2015	A. Palomba	24/04/2015	COCIV Consorzio Collegamenti Integrati Veloci Dott. Ing. Aldo Mancarella Ordine Ingegneri Prov. TO n. 6271 R
B00	Revisione per istruttoria	ROCKSOIL	28/07/2015	ROCKSOIL	28/07/2015	A. Mancarella	28/07/2015	
C00	Rev. prot. 0002131/CTVA.M.A.T.T.	ROCKSOIL	29/07/2016	ROCKSOIL	01/08/2016	A. Mancarella	03/08/2016	

n. Elab.

Nome File: A301-00-D-CV-P9-GAVA-0X-004-C00
CUP: F81H92000000008

Scala di plot: 1: 1

NOME FILE: 14373909 RED: GIM DATA: 03.08.16
FATT. PLOT: 1:1