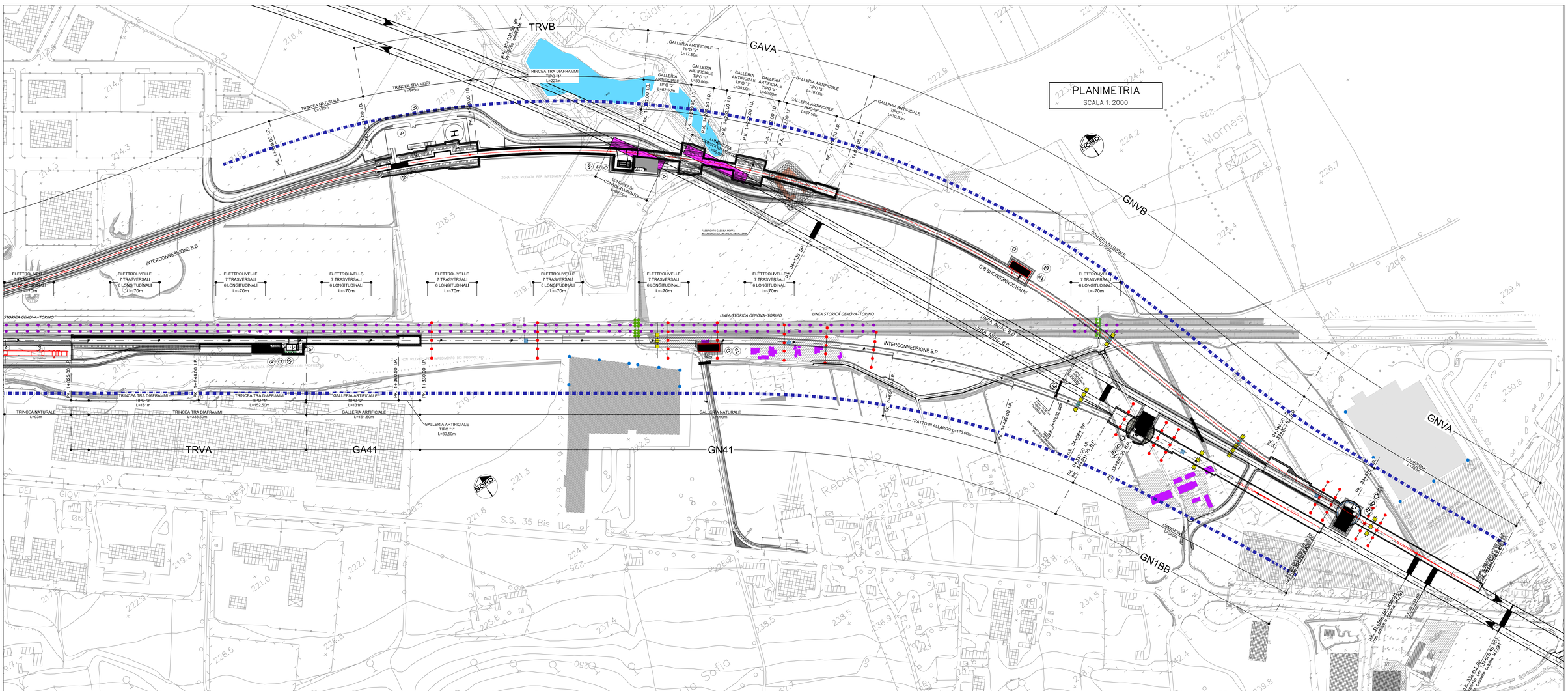

FASCIA D'INTERVENTO

PIEZOMETRI

MONITORAGGIO SUBSIDENZE

- MIRE TOPOGRAFICHE SU EDIFICI
- CAPISALDI TOPOGRAFICI
- ESTENSIMETRI MULTIBASE

MONITORAGGIO FERROVIA STORICA

- MIRE TOPOGRAFICHE SU VIADOTTO
- CAPISALDI TOPOGRAFICI

ELETTROLIVELLE

CLASSE DI DANNO CALCOLATA

Classe di danno calcolato (Green Field Metodo Boscardin/Cording) con valori di b=0.5 e dp=1%

- 0
- 1
- 2
- 3
- 4
- 5
- Edifici non ad uso civile

LEGENDA

ALTRE INTERFERENZE

- EDIFICI IN DEMOLIZIONE
- EDIFICI IN ESPROPRIO

COMMITTENTE:

RFI RETE FERROVIARIA ITALIANA
GRUPPO FERROVIE DELLO STATO ITALIANE

ALTA SORVEGLIANZA:

ITALFERR
GRUPPO FERROVIE DELLO STATO ITALIANE

GENERAL CONTRACTOR:

Consorzio Collegamenti Integrati Veloci

INFRASTRUTTURE FERROVIARIE STRATEGICHE DEFINITE DALLA LEGGE OBIETTIVO N.443/01

TRATTA A.V./A.C. TERZO VALICO DEI GIOVI
PROGETTO DEFINITIVO

INTERCONNESSIONE DI NOVI LIGURE ALTERNATIVA ALLO SHUNT

Planimetria interferenze e monitoraggio Tav2

GENERAL CONTRACTOR	DIRETTORE LAVORI	SCALA:
Consorzio Cociv Ing. E. Pagani		1:200 - 1:2000

COMMESSA	LOTTO	FASE	ENTE	TIPO DOC.	OPERA/DISCIPLINA	PROGR.	REV.
A301	0X	D	CV	PZ	GN0000	002	E

PROGETTAZIONE

Rev.	Descrizione emissione	Redatto	Data	Verificato	Data	Progettista integratore	Data	IL PROGETTISTA
A00	Prima emissione	ROCKSOIL	25/08/2014	ROCKSOIL	27/08/2014	A. Palomba	29/08/2014	Consorzio Cociv Collegamenti Integrati Veloci Dott. Ing. Enrico Pagani Ordine degli Ingegneri Prov. TO n. 6271 R
C01	Modifica piano di segnalamento	ROCKSOIL	04/09/2015	ROCKSOIL	08/09/2015	A. Monopoli	10/09/2015	
E00	Rev. prot. 0002131/CTVA M.A.T.T.	ROCKSOIL	29/07/2016	ROCKSOIL	01/08/2016	A. Monopoli	03/08/2016	

n. Elab.

Nome File: A301-GN-D-CV-PZ-GN00-00-002-E00

CUP: F81H92000000008

Scala di plot: 1:

DATA: 01.08.16 - RED: AS - FATT. PLOTT: 1:1 - NOME FILE: 1438400S1