PLANIMETRIA

SCALA 1:1000

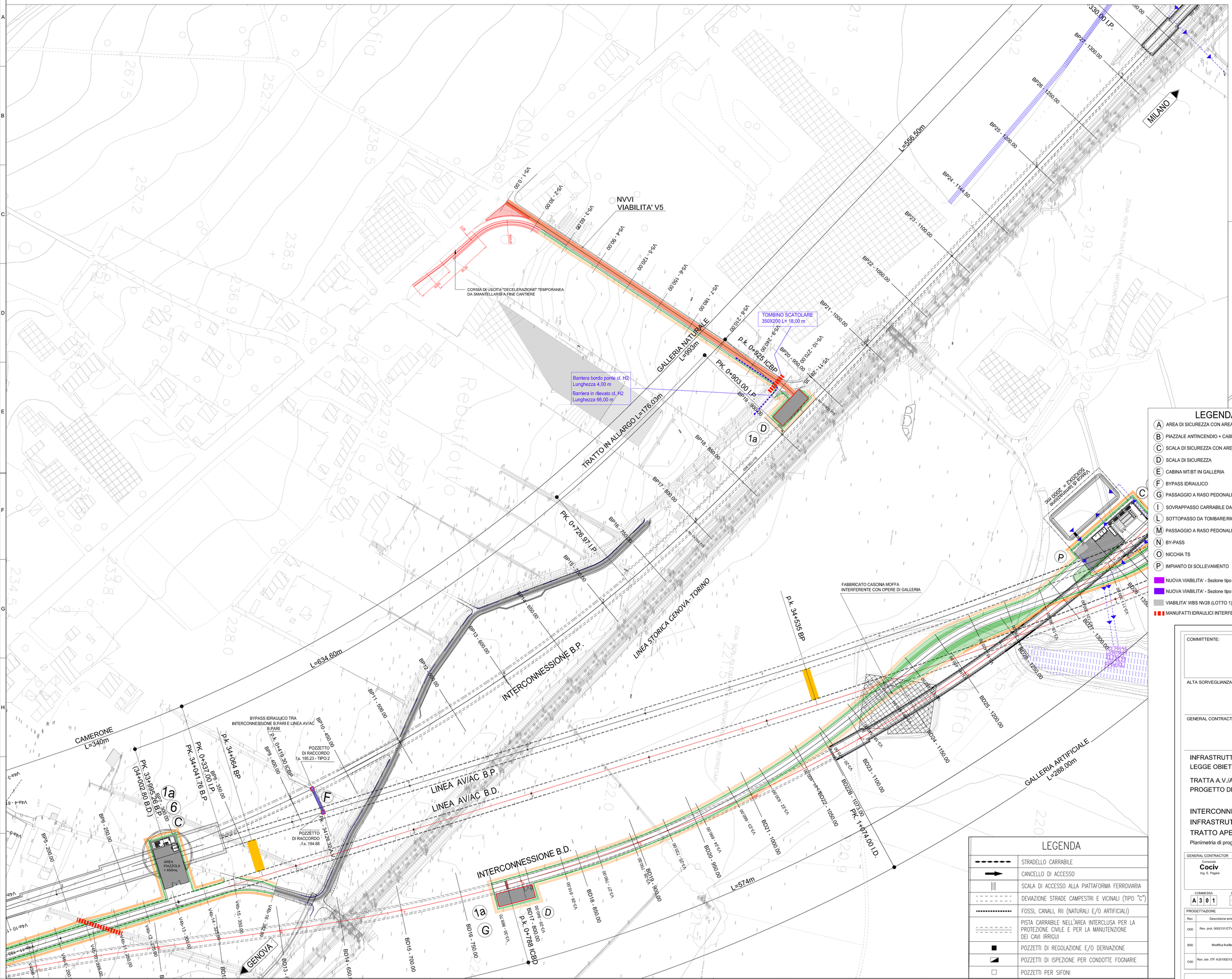

KEY PLAN

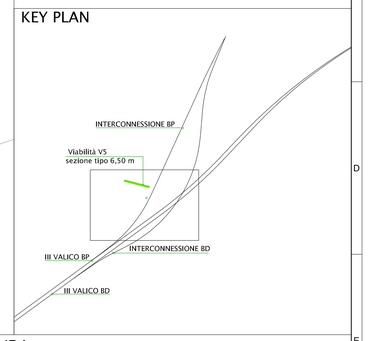

LEGENDA

- (A) AREA DI SICUREZZA CON AREA TRIAGE
- (B) PIAZZALE ANTINCENDIO + CABINA MT + ELISUPERFICIE E TRIAGE
- (C) SCALA DI SICUREZZA CON AREA TRIAGE
- (D) SCALA DI SICUREZZA
- (E) CABINA MT/BT IN GALLERIA
- (F) BYPASS IDRAULICO
- (G) PASSAGGIO A RASO PEDONALE
- (I) SOVRAPPASSO CARRABILE DA DEMOLIRE E RIPRISTINARE
- (L) SOTTOPASSO DA TOMBARE/RICOSTRUIRE IN AFFIANCAMENTO
- (M) PASSAGGIO A RASO PEDONALE/CARRABILE
- (N) BY-PASS
- (O) NICCHIA TS
- (P) IMPIANTO DI SOLLEVAMENTO
- (1a) SCALE DI EMERGENZA (largezza = 1.50m)
- (1b) SCALE DI EMERGENZA (largezza = 2.25m)
- (2) POZZO
- (3) FABBRICATO
- (4) ELISUPERFICIE
- (5) PASSAGGIO A RASO
- (6) AREA TRIAGE

- NUOVA VIABILITA' - Sezione tipo 7.5m
- NUOVA VIABILITA' - Sezione tipo 6.5m
- VIABILITA' WBS NV28 (LOTTO 1)
- MANUFATTI IDRAULICI INTERFERENTI DA ADEGUARE
- ADEGUAMENTO VIABILITA' ESISTENTE - Sezione tipo 7.5m
- ADEGUAMENTO VIABILITA' ESISTENTE - Sezione tipo 6.5m

LEGENDA

- STRADELLO CARRABILE
- CANCELLO DI ACCESSO
- SCALA DI ACCESSO ALLA PIATTAFORMA FERROVIARIA
- DEVIAZIONE STRADE CAMPESTRI E VICINALI (TIPO "C")
- FOSSI, CANALI, RII (NATURALI E/O ARTIFICIALI)
- PISTA CARRABILE NELL'AREA INTERCLUSA PER LA PROTEZIONE CIVILE E PER LA MANUTENZIONE DEI CAVI IRRIGUI
- POZZETTI DI REGOLAZIONE E/O DERIVAZIONE
- POZZETTI DI ISPEZIONE PER CONDOTTE FOGNARIE
- POZZETTI PER SIFONI

COMMITTENTE:

RFI RETE FERROVIARIA ITALIANA
GRUPPO FERROVIE DELLO STATO ITALIANE

ALTA SORVEGLIANZA:

ITALFERR
GRUPPO FERROVIE DELLO STATO ITALIANE

GENERAL CONTRACTOR:

Consorzio Cociv
Consorzio Collegamenti Integrati Veloci

INFRASTRUTTURE FERROVIARIE STRATEGICHE DEFINITE DALLA LEGGE OBIETTIVO N.443/01

TRATTA A.V./A.C. TERZO VALICO DEI GIOVI
PROGETTO DEFINITIVO

INTERCONNESSIONE DI NOVI LIGURE ALTERNATIVA ALLO SHUNT
INFRASTRUTTURA
TRATTO APERTO

Planimetria di progetto strada di accesso piazzale uscita di sicurezza pk 0+925 I.P.

GENERAL CONTRACTOR	DIRETTORE LAVORI	SCALA:
Consorzio Cociv, Ing. E. Pagani		1:1000

COMMESSA	LOTTO	FASE	ENTE	TIPO DOC.	OPERA/DISCIPLINA	PROGR.	REV.
A301	00	D	CV	P7	NVVI00	002	D

PROGETTAZIONE

Rev.	Descrizione emissione	Redatto	Data	Verificato	Data	Progettista Integratore	Data	IL PROGETTISTA
D00	Rev. prot. 0002131/CTVA M.A.T.T	ARCHINGEO	21/07/2016	COCIV	22/07/2016	A. Mancarella	22/07/2016	Dott.Ing. A. Mancarella Ordine Ingegneri Prov. TO n. 6271 R
B00	Modifica livelletta	COCIV	21/04/2015	COCIV	23/04/2015	A. Palomba	24/04/2015	
C00	Rev. istr. ITF A301I00D13I5NVV000001A	COCIV	28/07/2015	COCIV	28/07/2015	A. Mancarella	28/07/2015	

n. Elab.	Nome File: A301-00-D-CV-P7-NV-VI-A0-002-D00
	CUP: F81H92000000008

Scala di plot: 1: 1