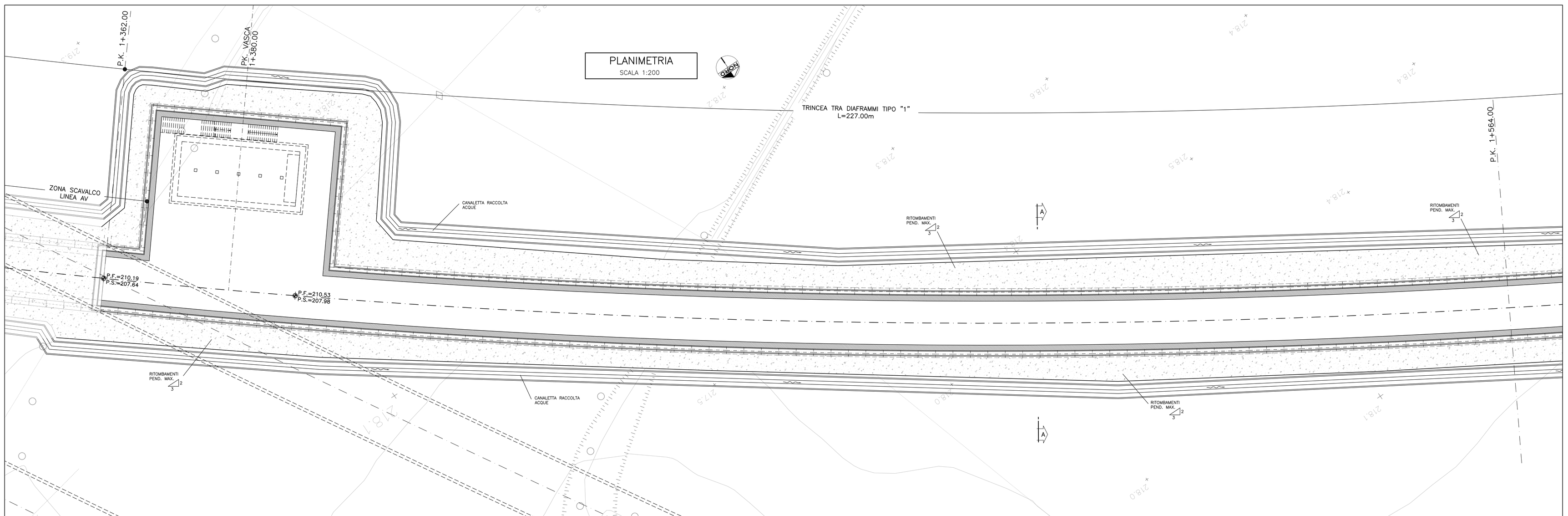

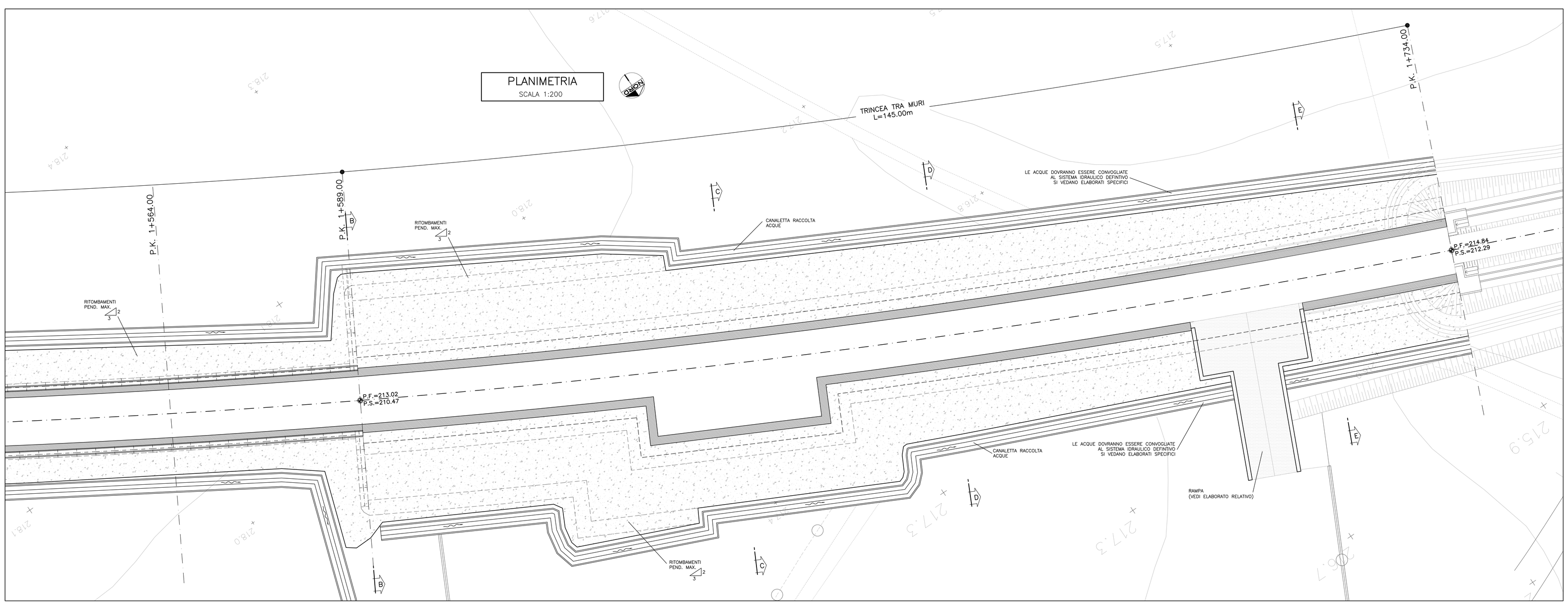

NOTA
MATERIALE ARIDO DRENANTE

NOTA BENE
LA SISTEMAZIONE IDRAULICA DEFINITIVA RIPORTATA NEL ELABORATO E" PURAMENTE INDICATIVA, SI FACCIA RIFERIMENTO AGLI ELABORATI SPECIFICI GENERALI.

COMMITTENTE:

RFI RETE FERROVIARIA ITALIANA
GRUPPO FERROVIE DELLO STATO ITALIANE

ALTA SORVEGLIANZA:

ITALFERR
GRUPPO FERROVIE DELLO STATO ITALIANE

GENERAL CONTRACTOR:

Consorzio Cooperativo Integrati Volandi

INFRASTRUTTURE FERROVIARIE STRATEGICHE DEFINITE DALLA LEGGE OBIETTIVO N.443/01

TRATTA A.V./A.C. TERZO VALICO DEI GIOVI
PROGETTO DEFINITIVO

INTERCONNESSIONE DI NOVI LIGURE ALTERNATIVA ALLO SHUNT

Trincea tra diaframmi Binario Dispari

Fase Definitiva

Planimetria

GENERAL CONTRACTOR	DIRETTORE LAVORI	SCALA:
Consorzio **Cociv** Ing. E. Pagani		1:200

COMMESSA	LOTTO	FASE	ENTE	TIPO DOC.	OPERA/DISCIPLINA	PROGR.	REV.
A301	00	D	CV	PB	TRVB0X	002	D

PROGETTAZIONE

Rev.	Descrizione emissione	Redatto	Data	Verificato	Data	Progettista Integratore	Data	IL PROGETTISTA
A00	Prima emissione	RICKSOL	25/06/2014	ROCKSOIL	27/06/2014	A. Palombia	29/06/2014	Consorzio Cooperativo Costruzioni Soc. Cons. a r.l. Via Rossini, 10 - 44122 Ferrara Tel. 0532 774411 Fax. 0532 774499
C00	Revisione per istruttoria	RICKSOIL	29/07/2015	ROCKSOIL	29/07/2015	A. Mangarella	29/07/2015	
D00	Rev. prot. 0002213/CTVA M.A.T.T.	RICKSOIL	29/07/2016	ROCKSOIL	01/08/2016	A. Mangarella	03/08/2016	

	Il. Elab.	Nome File: A301-00-D-CV-PB-TR-VB-00-002-D00
		CUP: F81H92000000008

Scala di plot: 1: 1

NOME FILE: 1443303 REV. AS DATA: 19.08.14

PAT. PLOT: 1:1