SEZIONE N. : 49
Q. PROGETTO : 12.96
DIST.PROG. : 2+000.00

SCAVI E BONIFICHE	
STERRO	10.92 mq

RILEVATI	
RILEVATO	1.64 mq
TERRENO VEGETALE	8.17 m

COSTRUTTIVI	
BALLAST	4.18 mq
SUBBALLAST	12.70 m
SUPER COMPATTATO	13.08 m

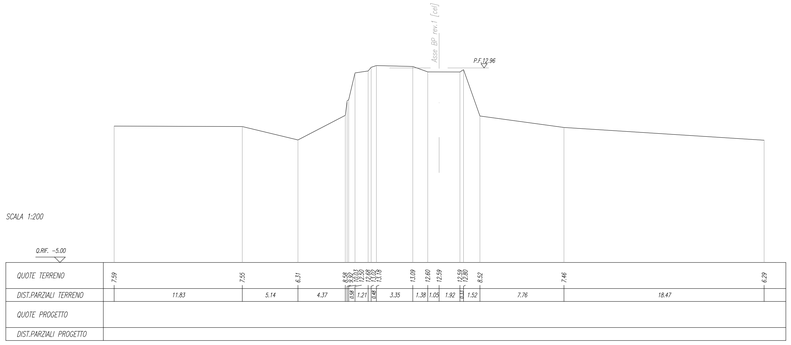

SEZIONE N. : 50
Q. PROGETTO : 12.93
DIST.PROG. : 2+009.94

SCAVI E BONIFICHE	
STERRO	11.92 mq

RILEVATI	
RILEVATO	1.64 mq
TERRENO VEGETALE	8.17 m

COSTRUTTIVI	
BALLAST	4.18 mq
SUBBALLAST	12.70 m
SUPER COMPATTATO	13.08 m

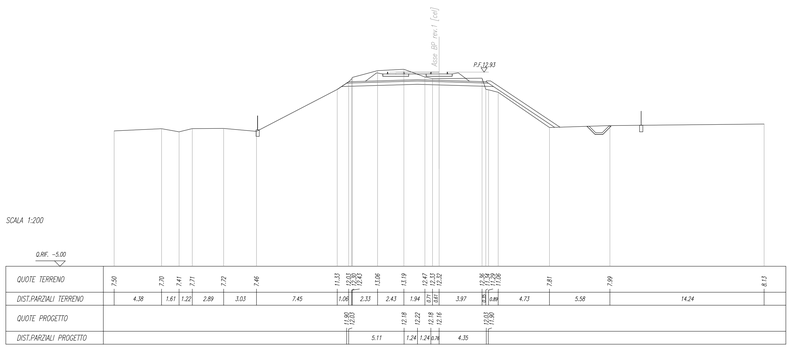

SEZIONE N. : 51
Q. PROGETTO : 12.78
DIST.PROG. : 2+050.00

SCAVI E BONIFICHE	
STERRO	10.40 mq

COSTRUTTIVI	
BALLAST	4.26 mq
SUBBALLAST	12.70 m
SUPER COMPATTATO	12.70 m

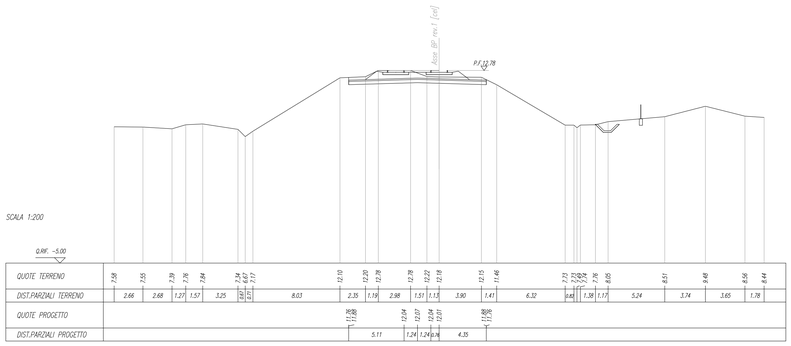

SEZIONE N. : 52
Q. PROGETTO : 12.59
DIST.PROG. : 2+100.00

SCAVI E BONIFICHE	
STERRO	10.78 mq

RILEVATI	
TERRENO VEGETALE	4.79 m

COSTRUTTIVI	
BALLAST	4.26 mq
SUBBALLAST	12.70 m
SUPER COMPATTATO	12.89 m

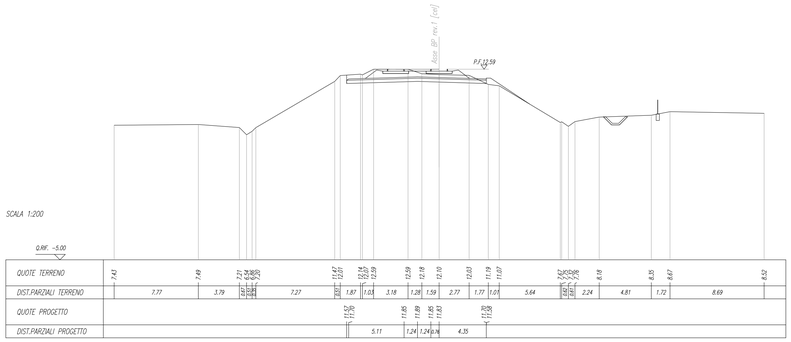

SEZIONE N. : 53
Q. PROGETTO : 12.44
DIST.PROG. : 2+140.87

SCAVI E BONIFICHE	
STERRO	10.59 mq
SCOTICO	6.30 m

RILEVATI	
RILEVATO	3.09 mq
TERRENO VEGETALE	7.27 m

COSTRUTTIVI	
BALLAST	4.18 mq
SUBBALLAST	12.70 m
SUPER COMPATTATO	13.08 m

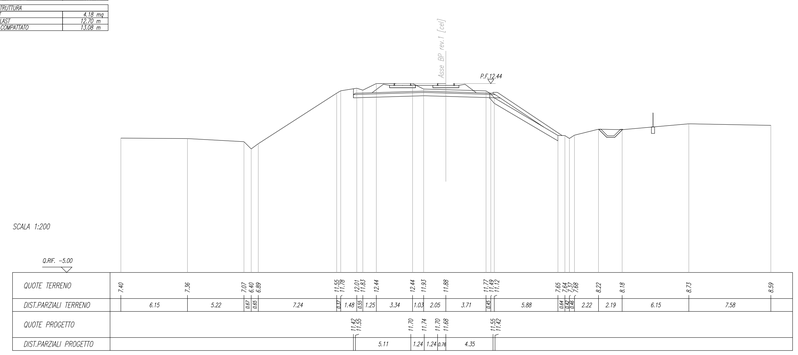

SEZIONE N. : 54
Q. PROGETTO : 12.41
DIST.PROG. : 2+150.00

SCAVI E BONIFICHE	
STERRO	10.25 mq
SCOTICO	5.57 m

RILEVATI	
RILEVATO	4.47 mq
TERRENO VEGETALE	8.18 m

COSTRUTTIVI	
BALLAST	4.26 mq
SUBBALLAST	12.70 m
SUPER COMPATTATO	13.08 m

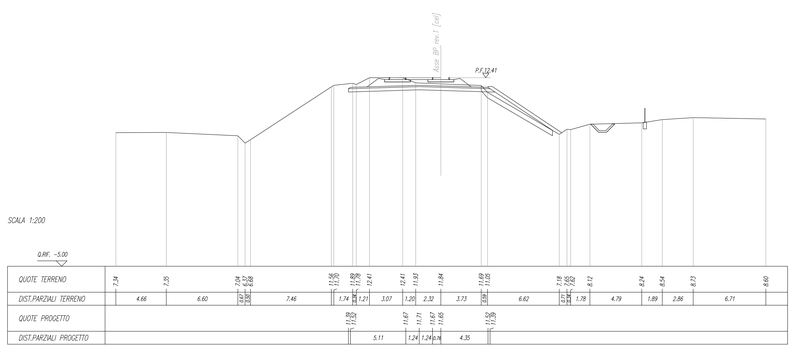

SEZIONE N. : 55
Q. PROGETTO : 12.28
DIST.PROG. : 2+200.00

SCAVI E BONIFICHE	
STERRO	5.80 mq
SCOTICO	4.43 m
AMMOSAMENTO	8.64 m

RILEVATI	
RILEVATO	12.47 mq
TERRENO VEGETALE	7.79 m

COSTRUTTIVI	
BALLAST	4.18 mq
SUBBALLAST	12.70 m
SUPER COMPATTATO	13.08 m

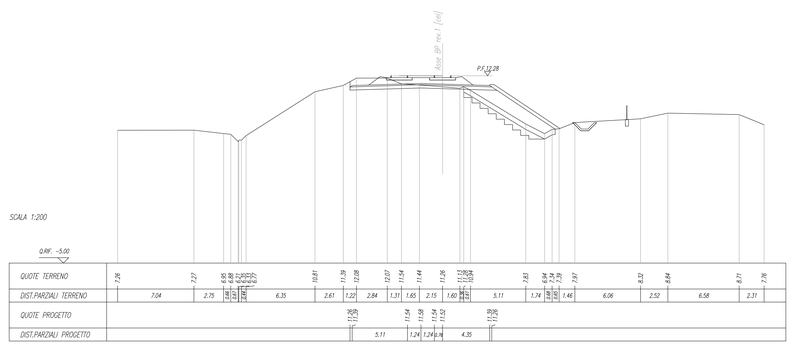

SEZIONE N. : 56
Q. PROGETTO : 12.38
DIST.PROG. : 2+250.00

SCAVI E BONIFICHE	
STERRO	1.15 mq
SCOTICO	16.92 m
BONIFICA	1.71 mq
AMMOSAMENTO	7.02 m

RILEVATI	
RILEVATO	30.85 mq
TERRENO VEGETALE	7.92 m
ANTICAPILLARE	4.28 m

COSTRUTTIVI	
BALLAST	4.22 mq
SUBBALLAST	12.70 m
SUPER COMPATTATO	13.08 m

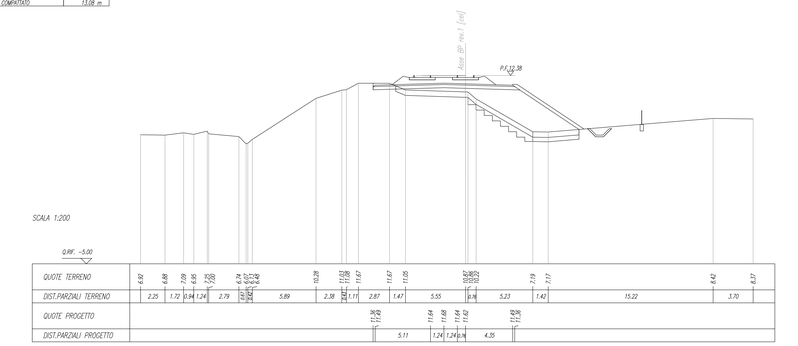

COMMITTENTE:

RFI RETE FERROVIARIA ITALIANA
GRUPPO FERROVIE DELLO STATO ITALIANE
DIREZIONE INVESTIMENTI
DIREZIONE PROGRAMMI INVESTIMENTI
DIRETTRICE SUD - PROGETTO ADRIATICA

PROGETTAZIONE:

ITALFERR
GRUPPO FERROVIE DELLO STATO ITALIANE

DIREZIONE TECNICA
U.O. PRODUZIONE SUD - ISOLE

PROGETTO DEFINITIVO

LINEA PESCARA - BARI
RADDOPPIO DELLA TRATTA FERROVIARIA TERMOLI - LESINA
(Infrastrutture strategiche legge n. 443/2001)

LOTTO 1: RIPALTA - LESINA

IF - INFRASTRUTTURA FERROVIARIA

Sezioni trasversali
tavola 7 di 22

SCALA: 1:200

COMMESSA	LOTTO	FASE	ENTE	TIPO DOC.	OPERA/DISCIPLINA	PROGR.	REV.
LI00	01	D	78	W9	IF0001	007	A

Rev.	Descrizione	Redatto	Data	Verificato	Data	Approvato	Data	Autorizzato Data:
A	Emissione esecutiva	E. Allegretti	luglio 2016	S. Sacchetti	luglio 2016	A. Carrarini	luglio 2016	ITALFERR Direzione Tecnica Dott. Ing. Stefano Ravagnani Ordine degli Ingegneri di Napoli n° 10619

File: LI0001D78W9IF0001007A.dwg | n. Elab.: X