

SCALA E BORNISSE	
SCALE	2.50 m
SODIO	2.50 m
BORISSE	2.50 m
AMMONTAMENTO	2.50 m

SEZIONE N. : 57
Q. PROGETTO : 12,50
DIST.PROC. : 2437.13

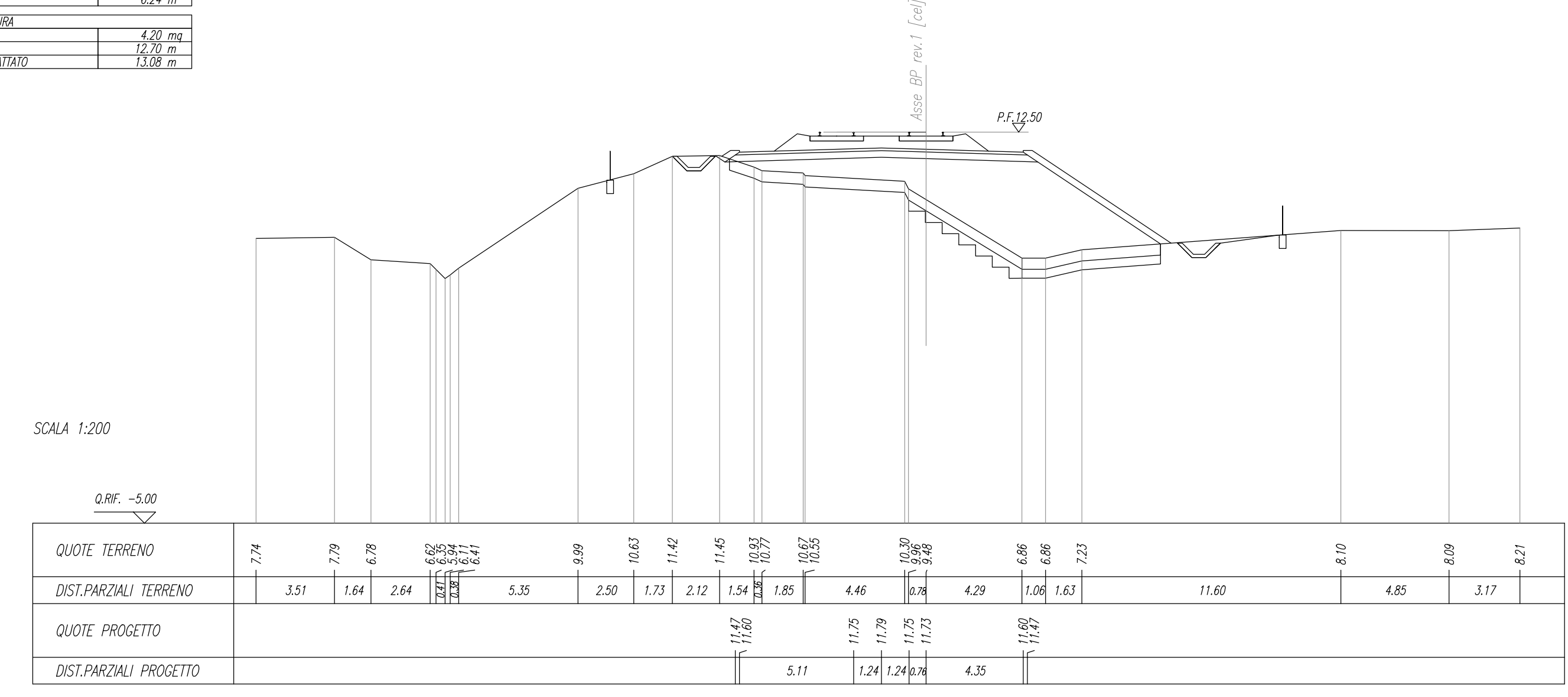

SCALA E BORNISSE	
SCALE	2.50 m
SODIO	2.50 m
BORISSE	2.50 m
AMMONTAMENTO	2.50 m

SEZIONE N. : 61
Q. PROGETTO : 12,89
DIST.PROC. : 2449.08

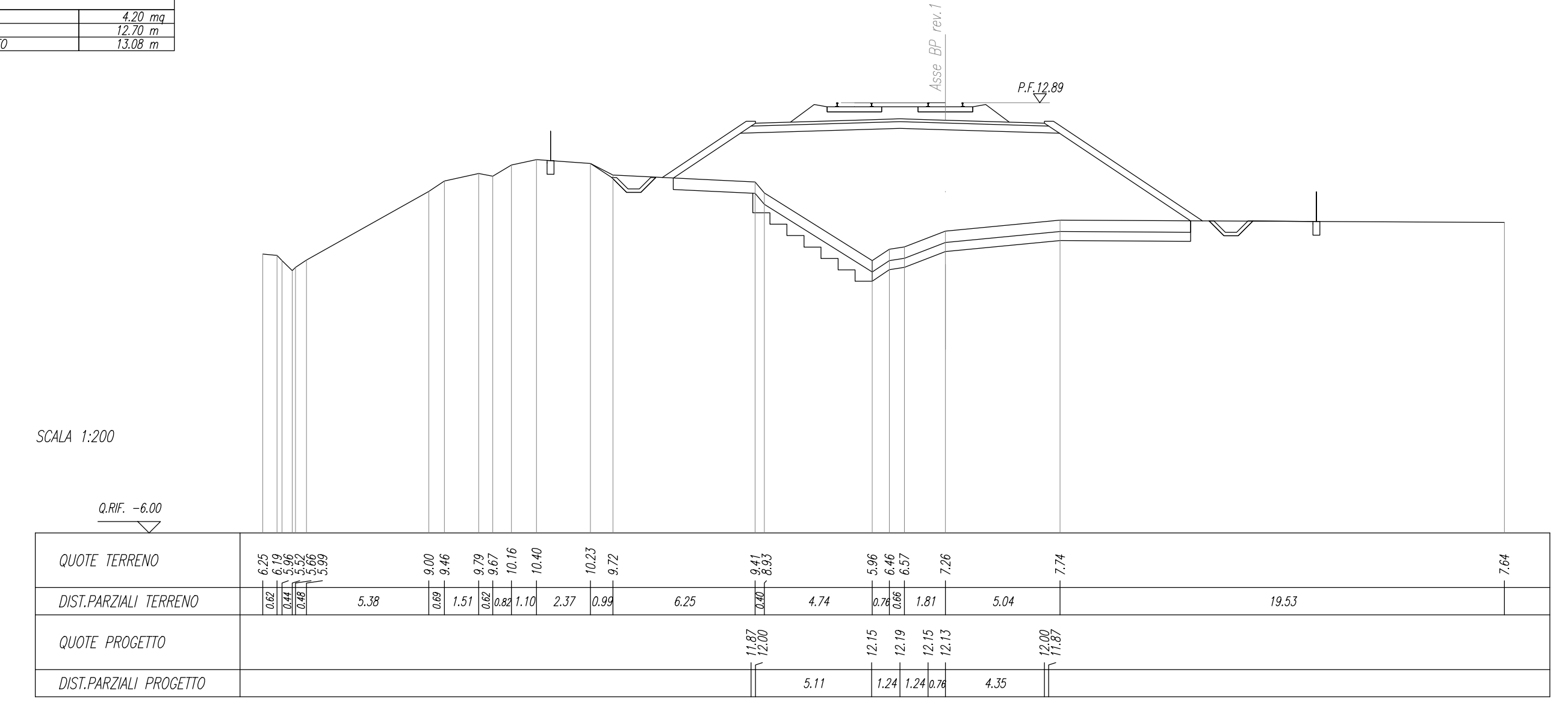

SCALA E BORNISSE	
SCALE	2.50 m
SODIO	2.50 m
BORISSE	2.50 m
AMMONTAMENTO	2.50 m

SEZIONE N. : 58
Q. PROGETTO : 12,53
DIST.PROC. : 2430.00

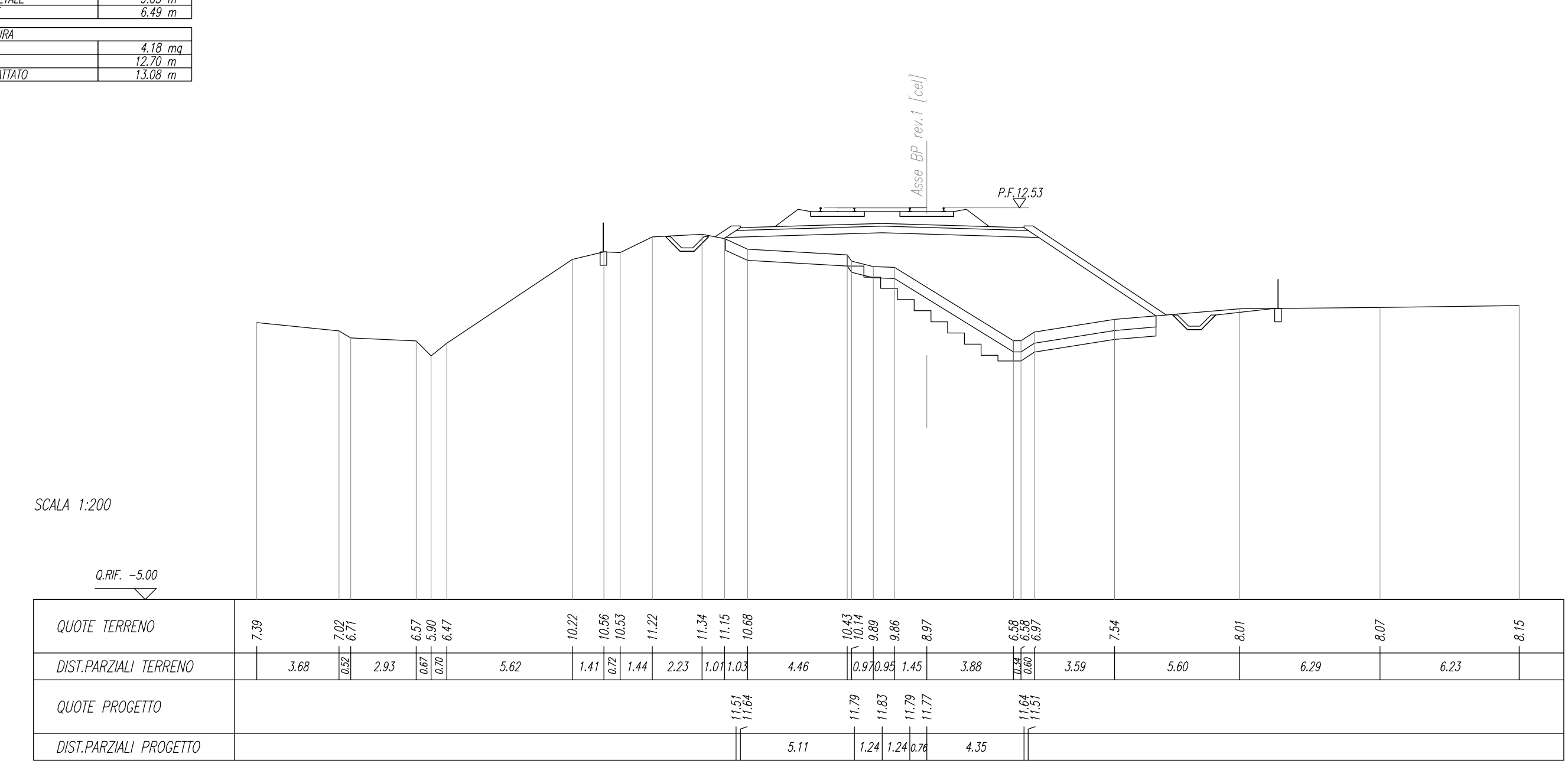

SCALA E BORNISSE	
SCALE	2.50 m
SODIO	2.50 m
BORISSE	2.50 m
AMMONTAMENTO	2.50 m

SEZIONE N. : 62
Q. PROGETTO : 12,99
DIST.PROC. : 2450.00

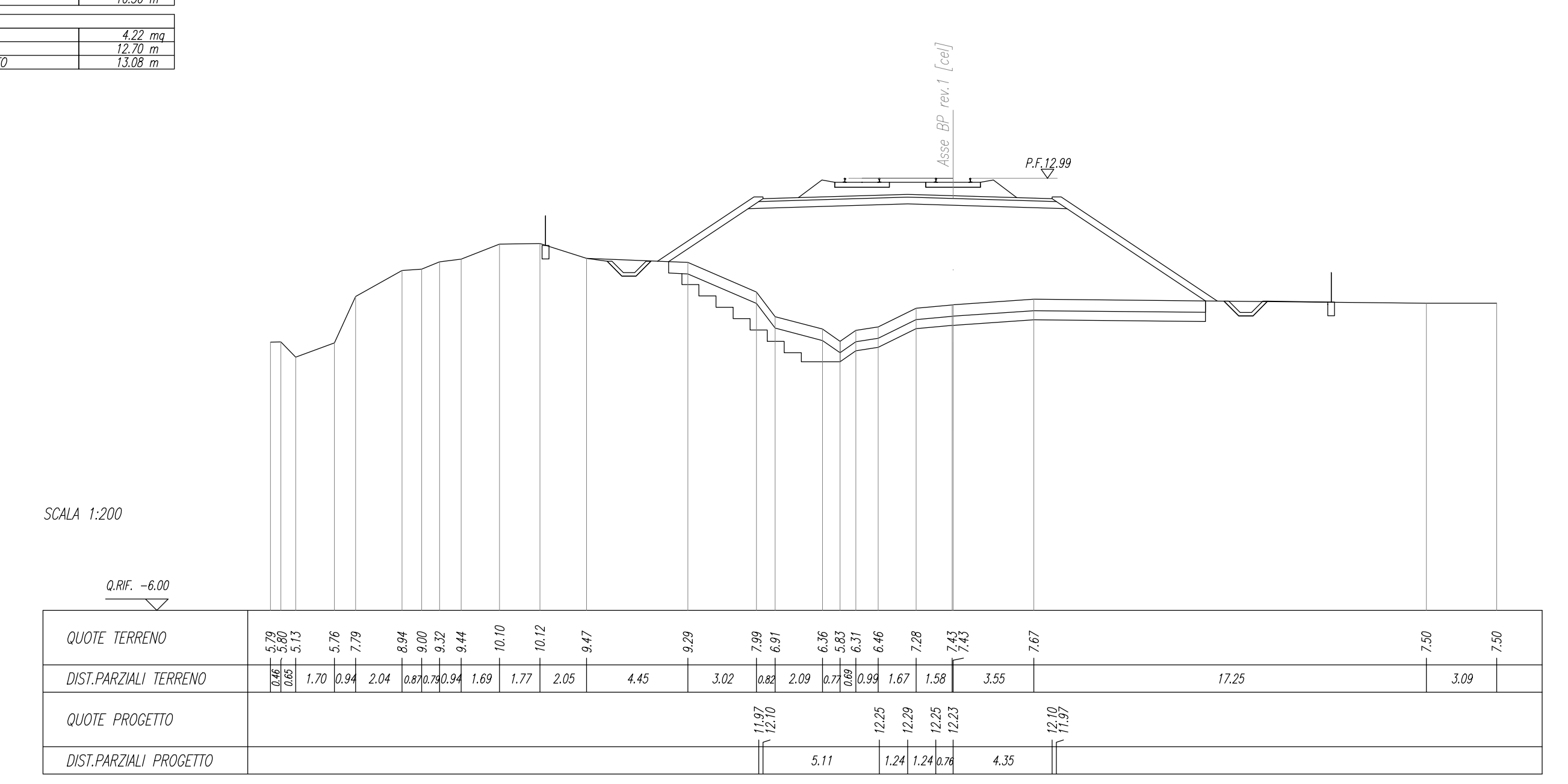

SCALA E BORNISSE	
SCALE	2.50 m
SODIO	2.50 m
BORISSE	2.50 m
AMMONTAMENTO	2.50 m

SEZIONE N. : 59
Q. PROGETTO : 12,69
DIST.PROC. : 2430.00

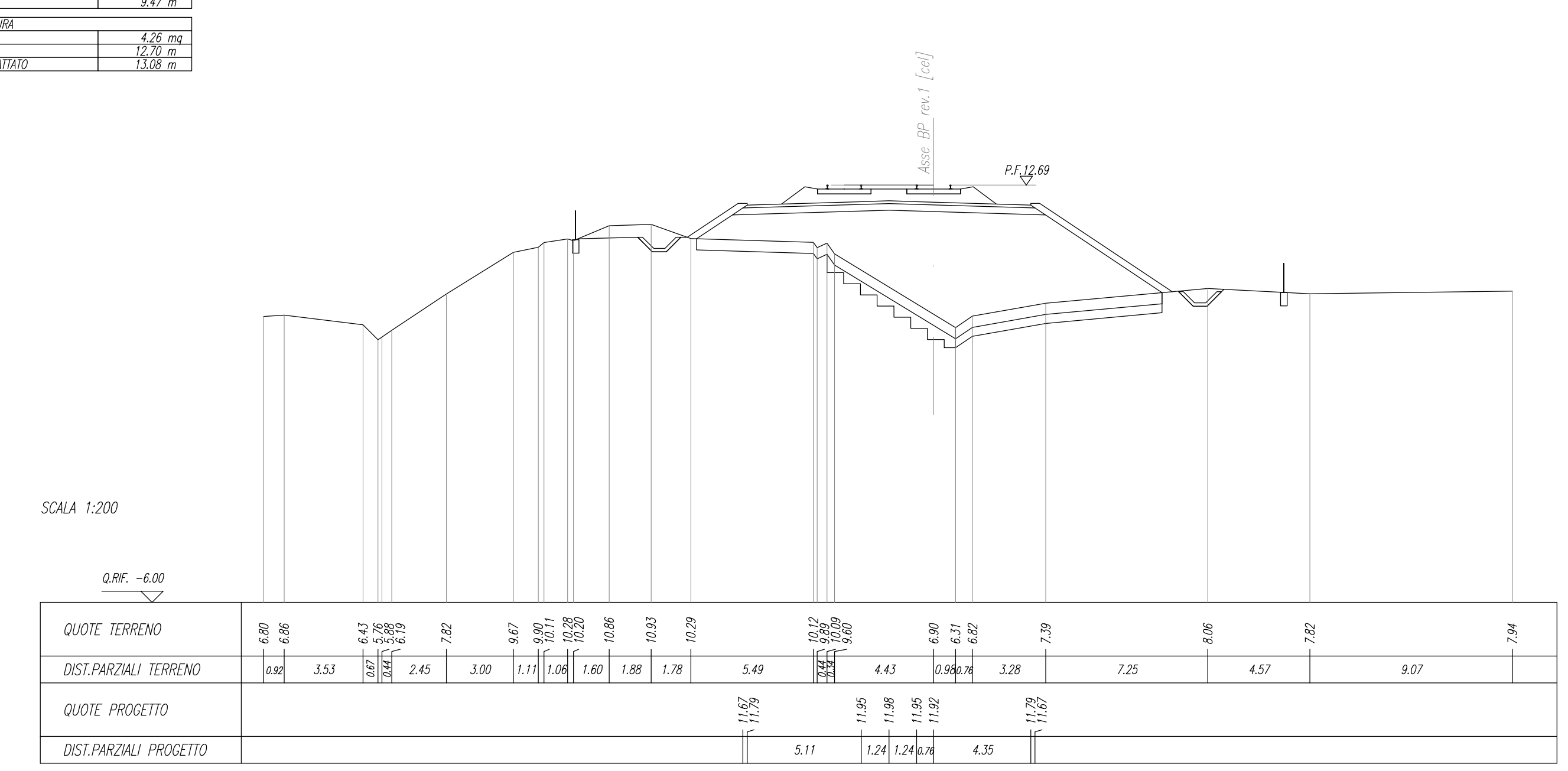

SCALA E BORNISSE	
SCALE	2.50 m
SODIO	2.50 m
BORISSE	2.50 m
AMMONTAMENTO	2.50 m

SEZIONE N. : 63
Q. PROGETTO : 13,14
DIST.PROC. : 2450.00

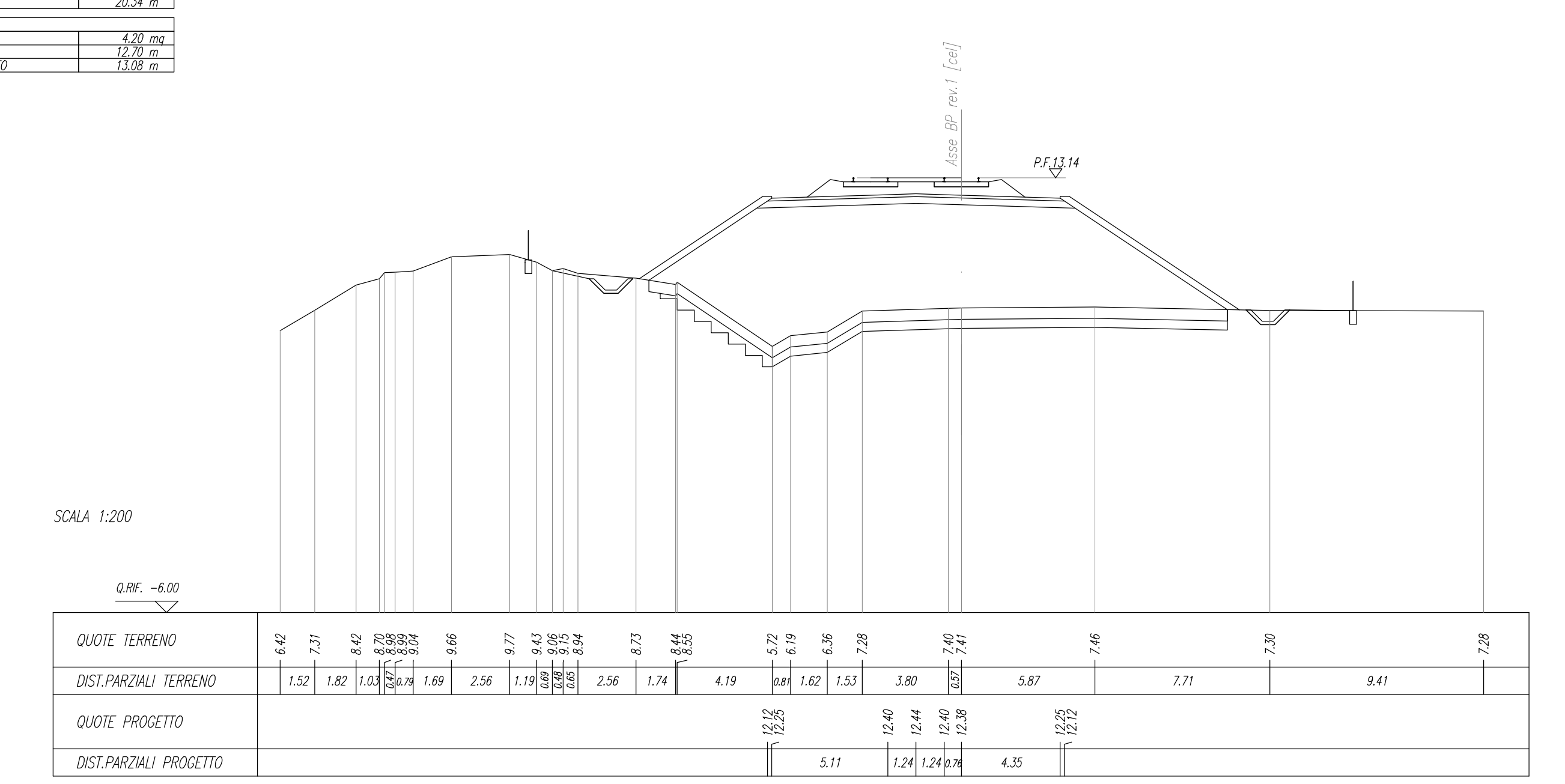

SCALA E BORNISSE	
SCALE	2.50 m
SODIO	2.50 m
BORISSE	2.50 m
AMMONTAMENTO	2.50 m

SEZIONE N. : 60
Q. PROGETTO : 12,84
DIST.PROC. : 2430.00

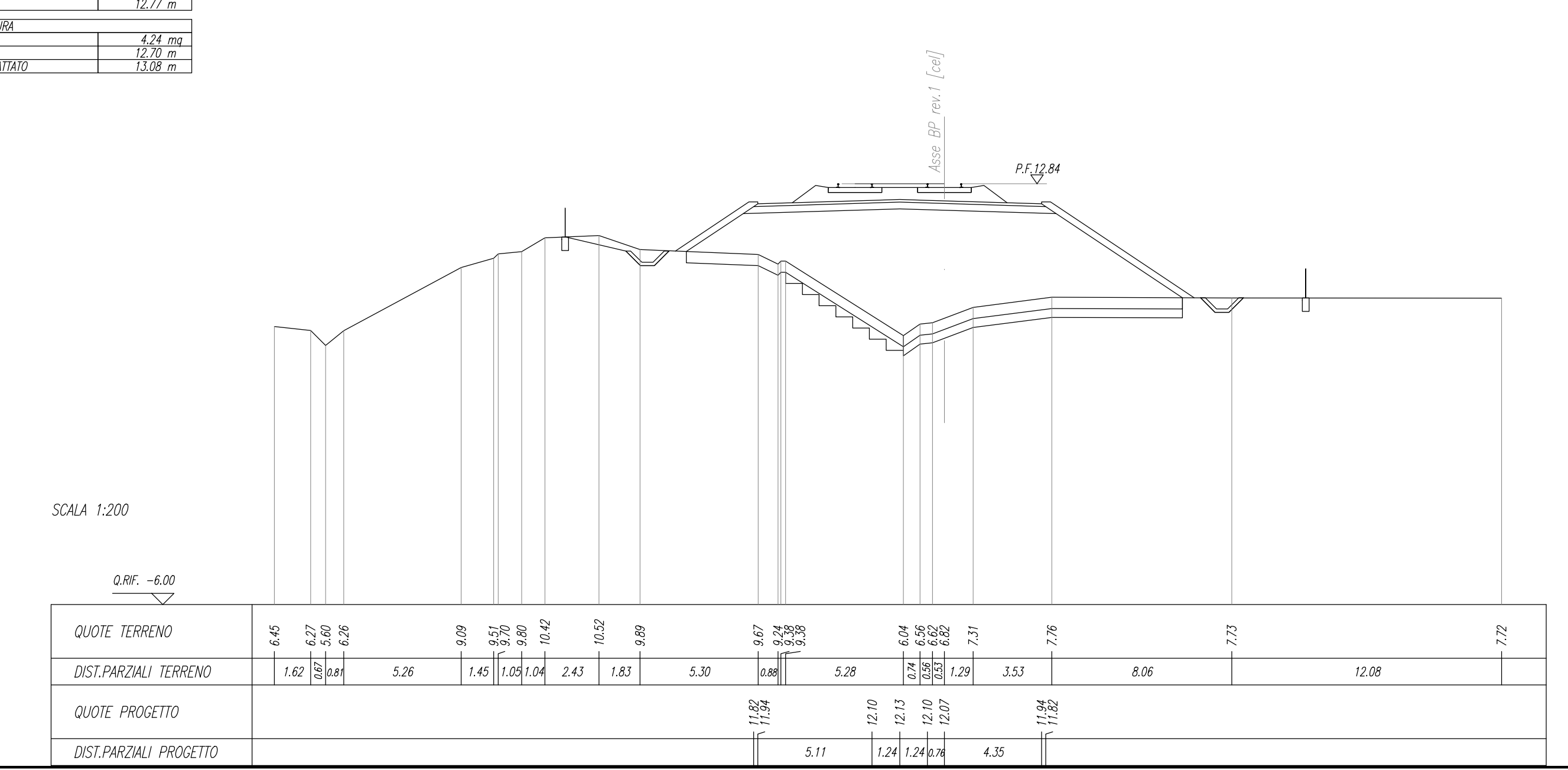

SCALA E BORNISSE	
SCALE	2.50 m
SODIO	2.50 m
BORISSE	2.50 m
AMMONTAMENTO	2.50 m

SEZIONE N. : 64
Q. PROGETTO : 13,29
DIST.PROC. : 2440.00

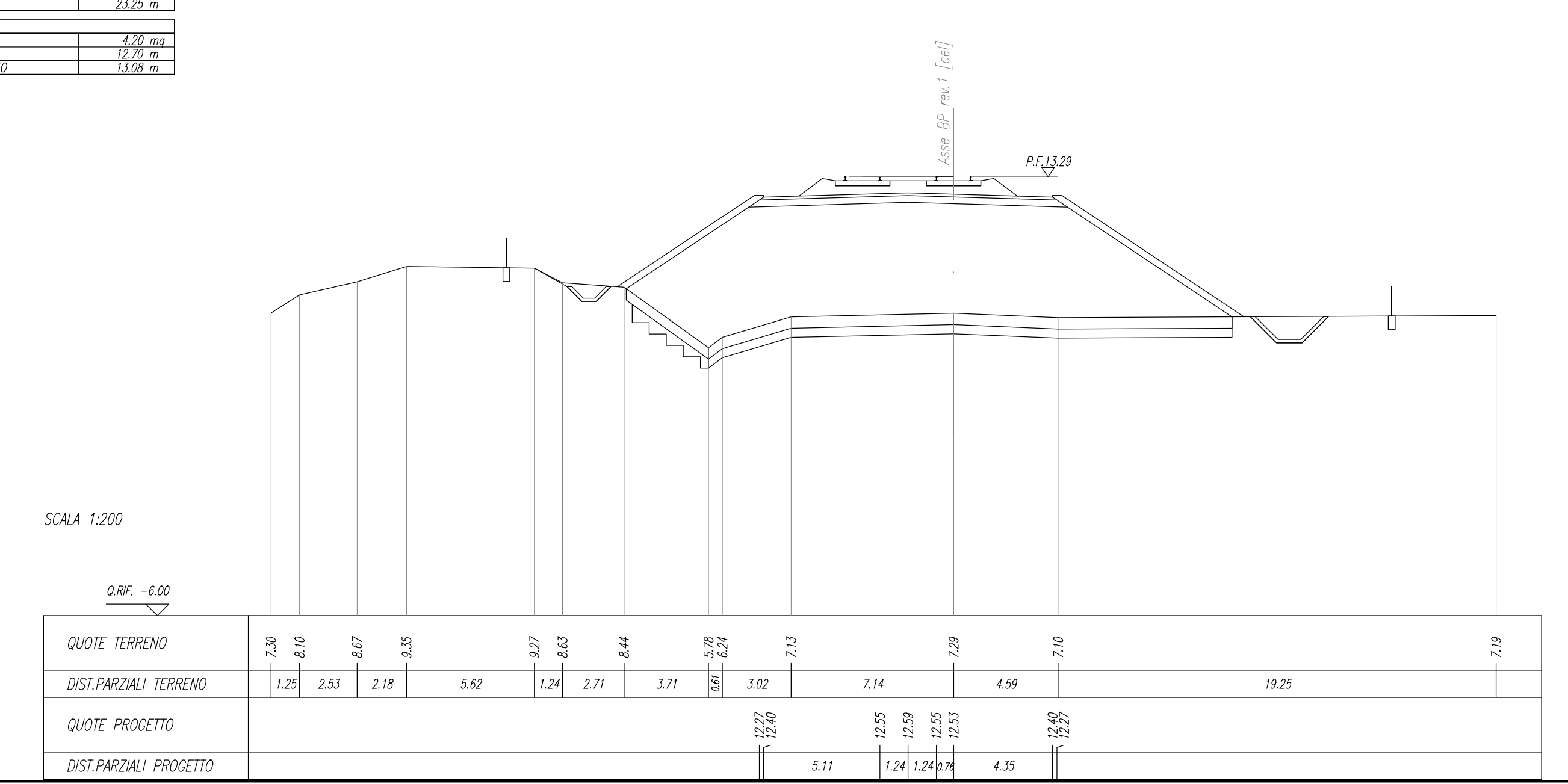

COMMITTENTE:

DIREZIONE TECNICA
U.O. PRODUZIONE SUD - ISOLE

PROGETTAZIONE:

DIREZIONE TECNICA
U.O. PRODUZIONE SUD - ISOLE

PROGETTO DEFINITIVO
LINEA PESCARA - BARI
RADDOPPIO DELLA TRATTA FERROVIARIA TERMOLI - LESINA
(Infrastrutture strategiche legge n. 443/2001)

LOTTO 1: RIPALTA - LESINA
IF - INFRASTRUTTURA FERROVIARIA

Sezioni trasversali
tavola B di 22

SCALA:
1:200

Rev.	Descrizione	Redatto	Data	Verificato	Data	Approvato	Data	Autografo	Data
A	Esistono sezione	K. Abate	Luogo 2014	S. Sanna	Luogo 2014	F. Genone	Luogo 2014		Luogo 2014

File: L10001D78W9IF0001008A.dwg n. Etab.: X