LEGENDA

Elementi di progetto

- Sostegni
- Nuova linea area a 150 kV in singola terna
- Nuova linea area a 150 kV in doppia terna

Rete alta tensione esistente

- Linea elettrica a 150 kV in singola terna
- Linea elettrica a 380 kV in singola terna
- Stazione esistente

Elementi della cartografia

- Confini Comunali
- CTR

Toponimi

Analisi Archeologica

- Area di studio

Analisi bibliografica e d'archivio

- Notizia d'archivio
- Notizia bibliografica
- Masseria
- Tratturi

Elementi del PPTR

- Area di rispetto
- Aree a rischio archeologico
- Rete dei tratturi
- Stratificazione insediativa/siti storico culturali

Elementi della fotointerpretazione

- Tracce d'umidità
- Tracce d'umidità
- Tracce d'umidità

Ricognizione

- Unità Topografica

Valutazione del rischio archeologico

- Alto
- Medio
- Basso
- Nullo

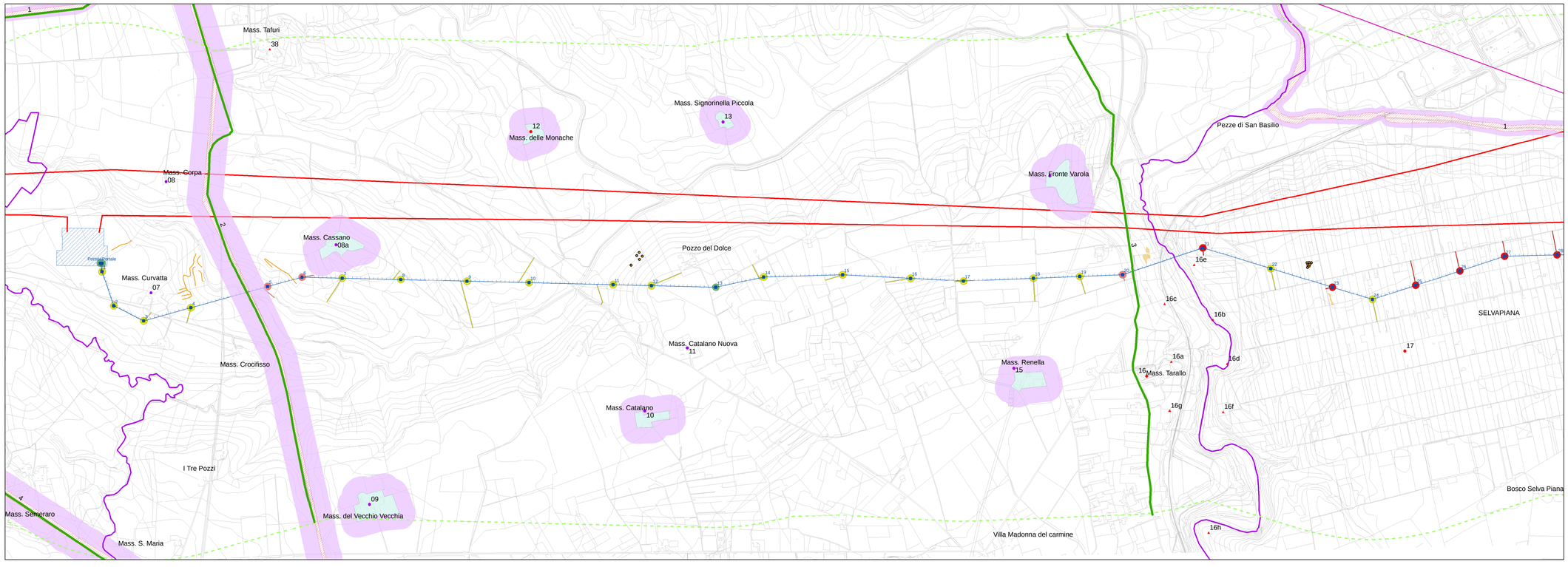

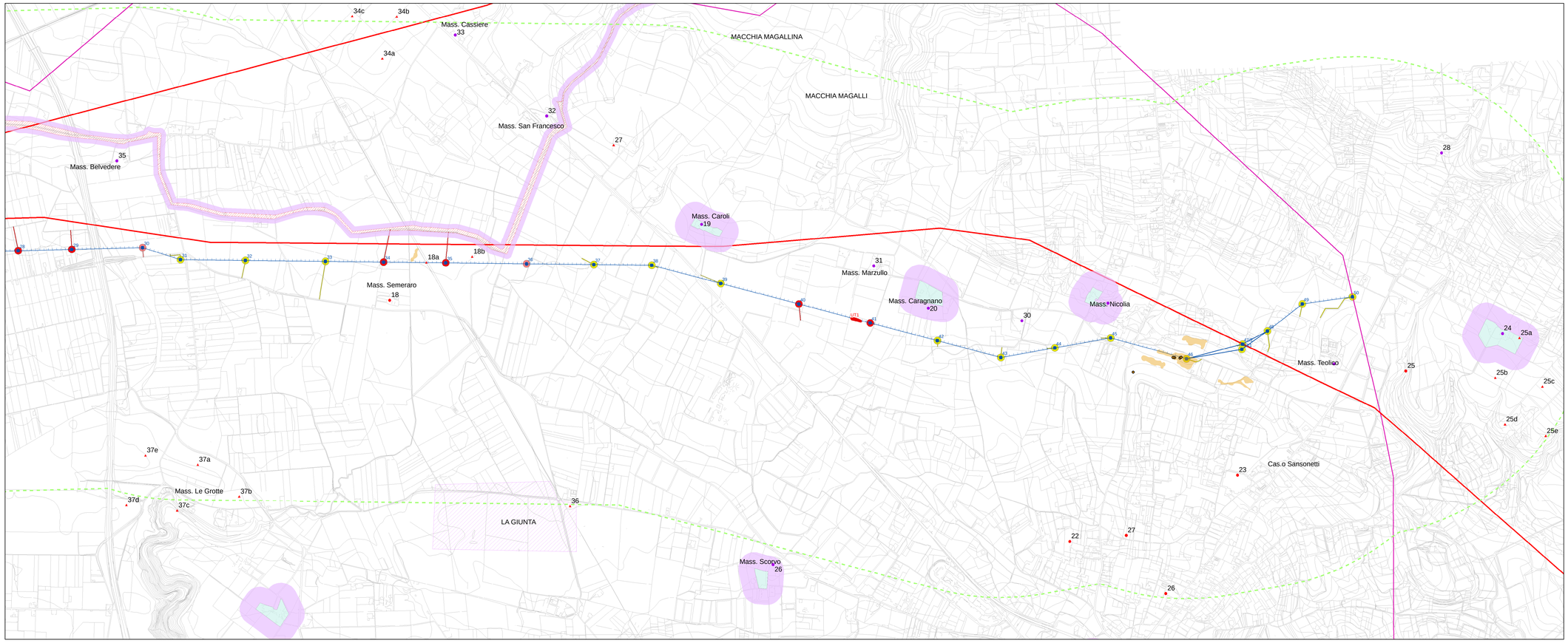

N

Sistema di riferimento
WGS 1984 UTM Zone 33N

0 250 500 1.000 m

AGROS REALIZZAZIONI

N.	DATA	DESCRIZIONE	ELABORATO	VERIFICATO	APPROVATO
00	10/05/2016	Prima emissione	E. Vattimo	N. Vetrano ING/SI-SAM	N. Rivabene ING/SI-SAM

REVISIONI

TIPOLOGIA DELL'ELABORATO	CODIFICA DELL'ELABORATO
	DEFR13002ASAM02059_05

Terna Rete Italia — TERNA GROUP

PROGETTO

RICAVATO DAL DOC. TERNA

CLASSIFICAZ. DI SICUREZZA

TITOLO

Raccordi aerei a 150 kV
in doppia terna
dall'esistente elettrodotto
"CP Palagiano - CP Gioia del Colle" alla Stazione Elettrica di Castellaneta

Integrazioni alla Valutazione del Rischio Archeologico

Tavola del rischio archeologico relativo

NOME DEL FILE	SCALA CAD	FORMATO	SCALA	FOGLIO
DEFR13002ASAM02059_05	1 unità =	A0	1:10.000	1/1

Questo documento contiene informazioni di proprietà Terna SpA e deve essere utilizzato esclusivamente dal destinatario in relazione alle finalità per le quali è stato ricevuto. E' vietata qualsiasi forma di riproduzione o divulgazione senza l'esplicito consenso di Terna SpA.
This document contains information proprietary to TERNA S.p.A. and it will have to be used exclusively for the purposes for which it has been furnished. Whisthever shape of spreading or reproduction without the written permission of TERNA S.p.A. is prohibit.

CSQ IQNet