PLANIMETRIA IMBOCCO DEL PROGETTO ESECUTIVO - Sc. 1:500

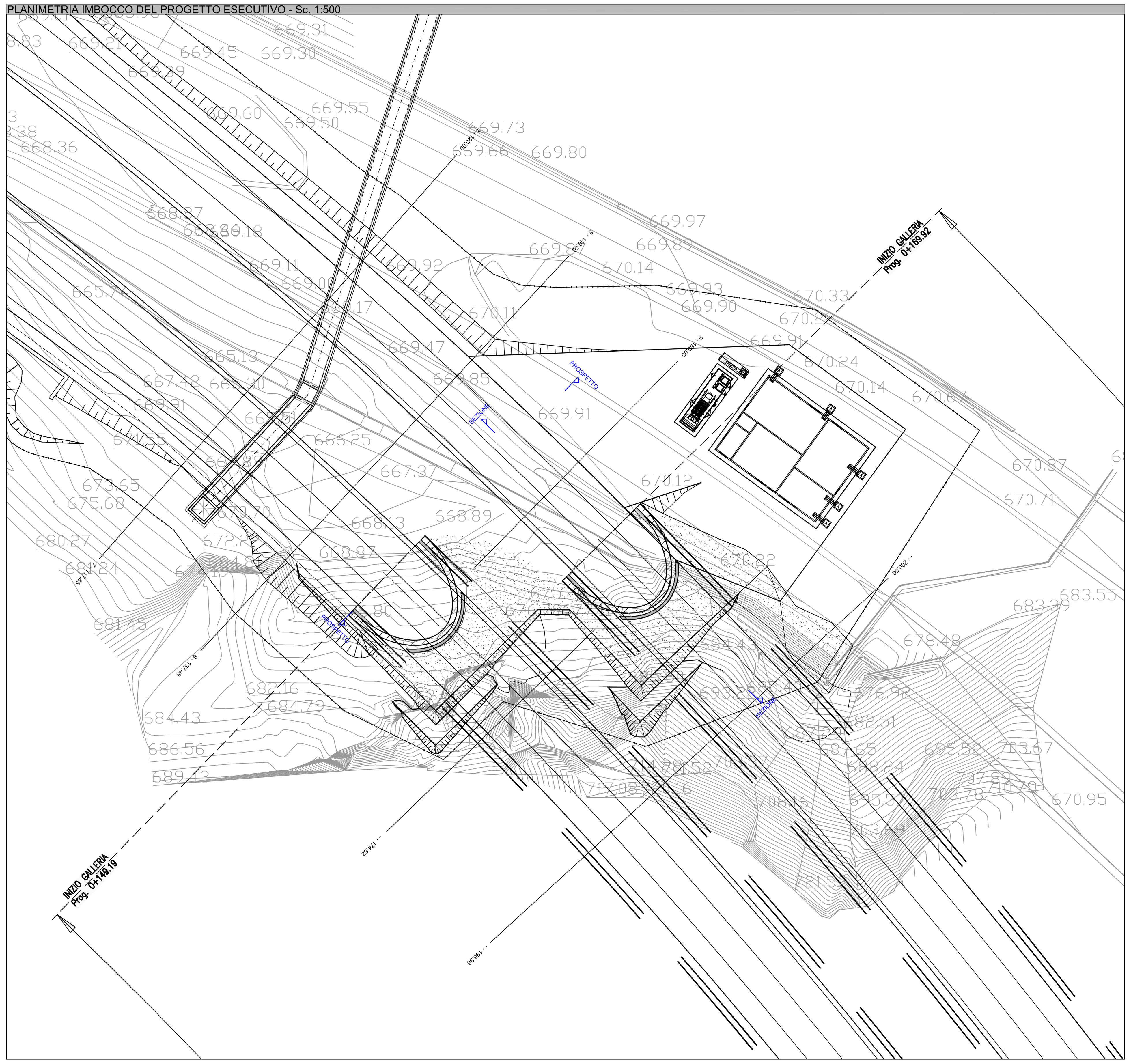

PLANIMETRIA IMBOCCO NEL PROGETTO ESECUTIVO DI DETTAGLIO - Sc.1:500

KEY-PLAN

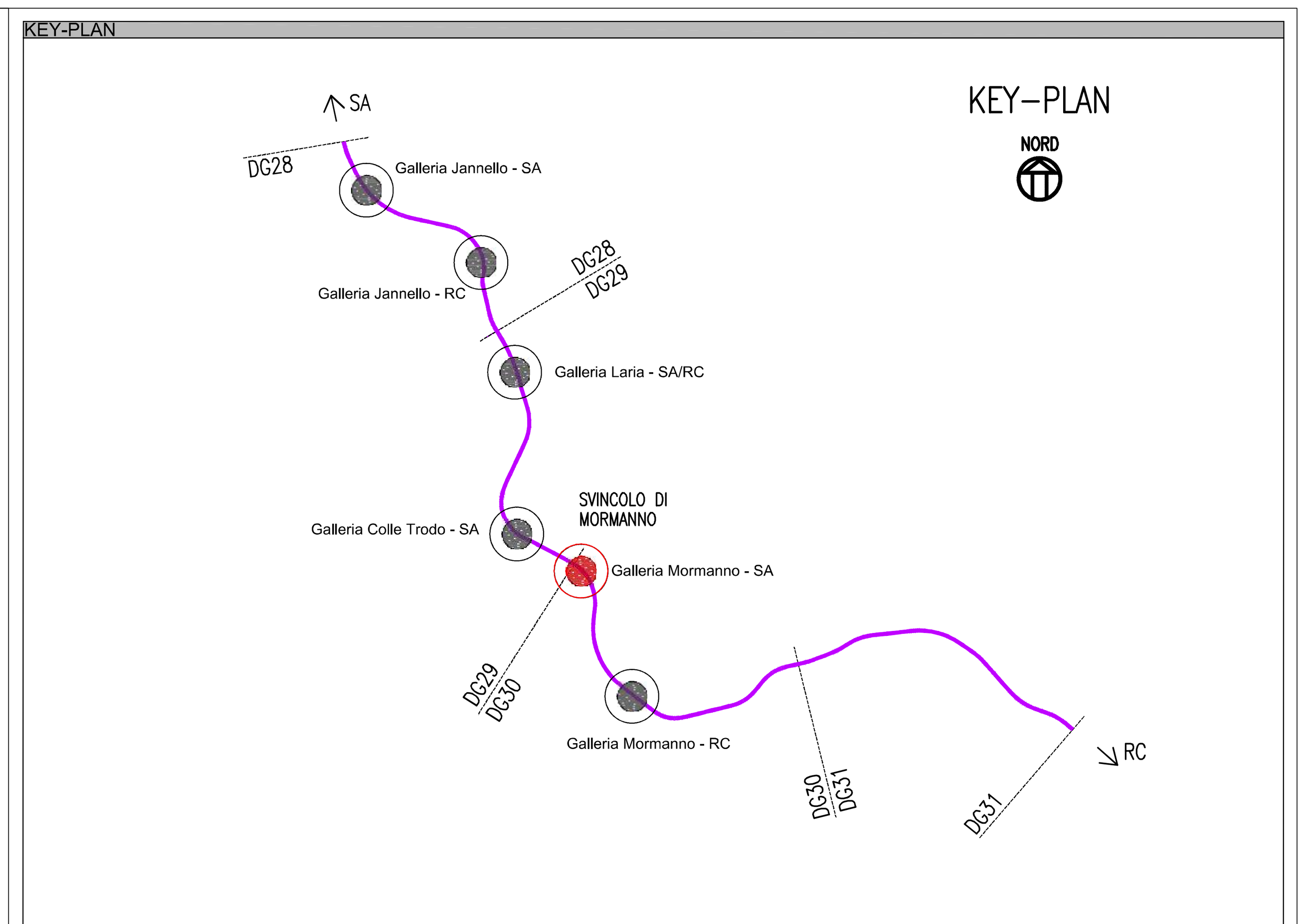

PROSPETTO IMBOCCO DEL PROGETTO ESECUTIVO - Sc. 1: 250

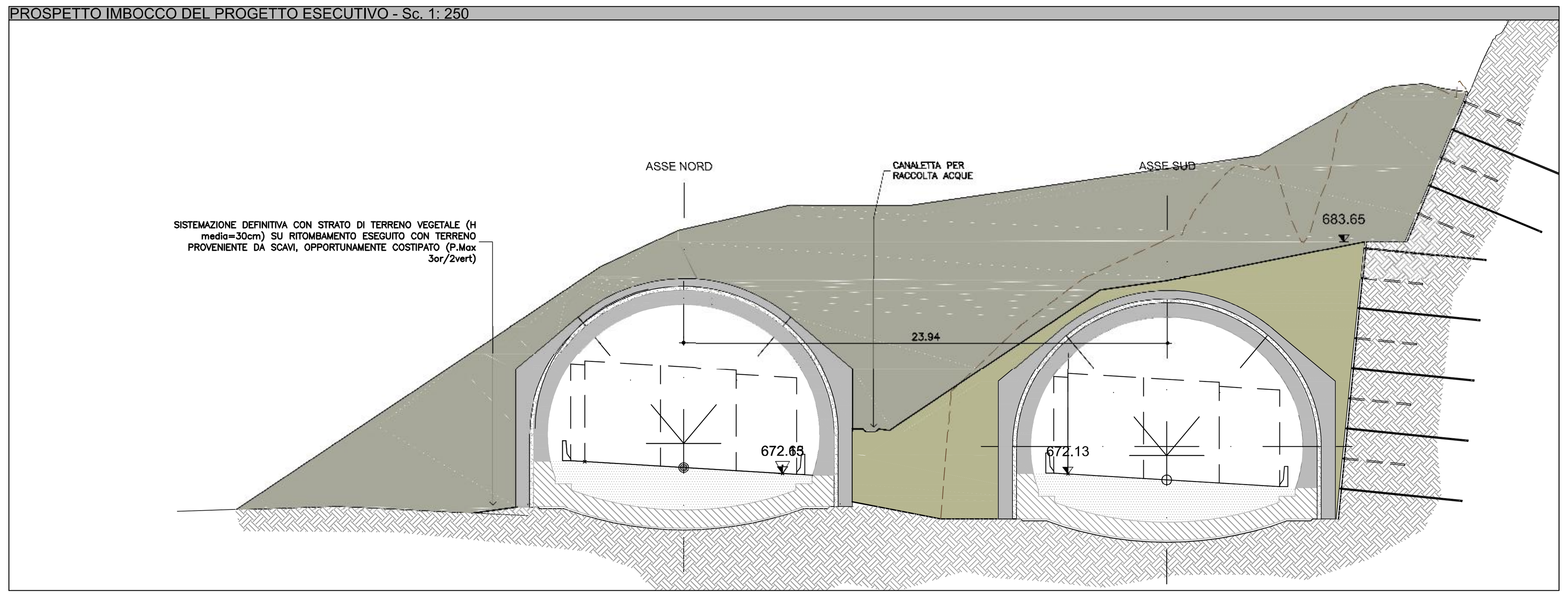

PROSPETTO IMBOCCO NEL PROGETTO ESECUTIVO DI DETTAGLIO - Sc.1:250

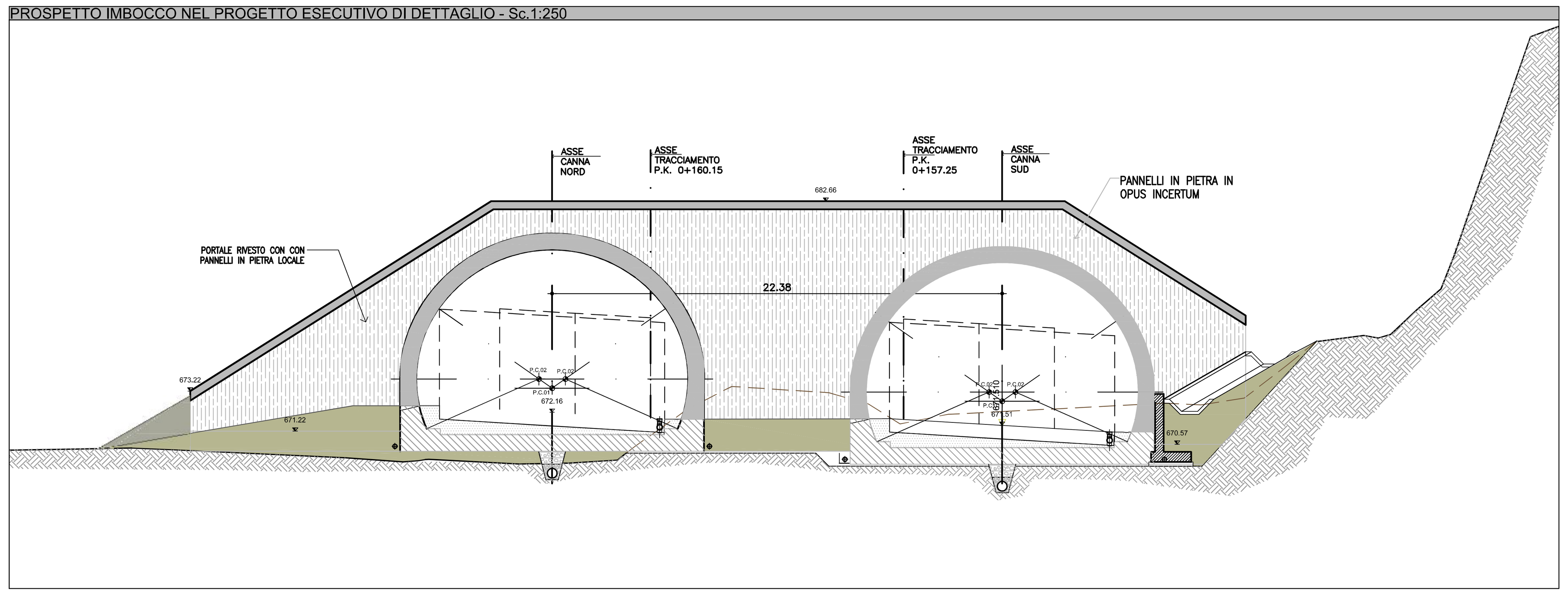

PROFILO IMBOCCO DEL PROGETTO ESECUTIVO - Sc.1:250

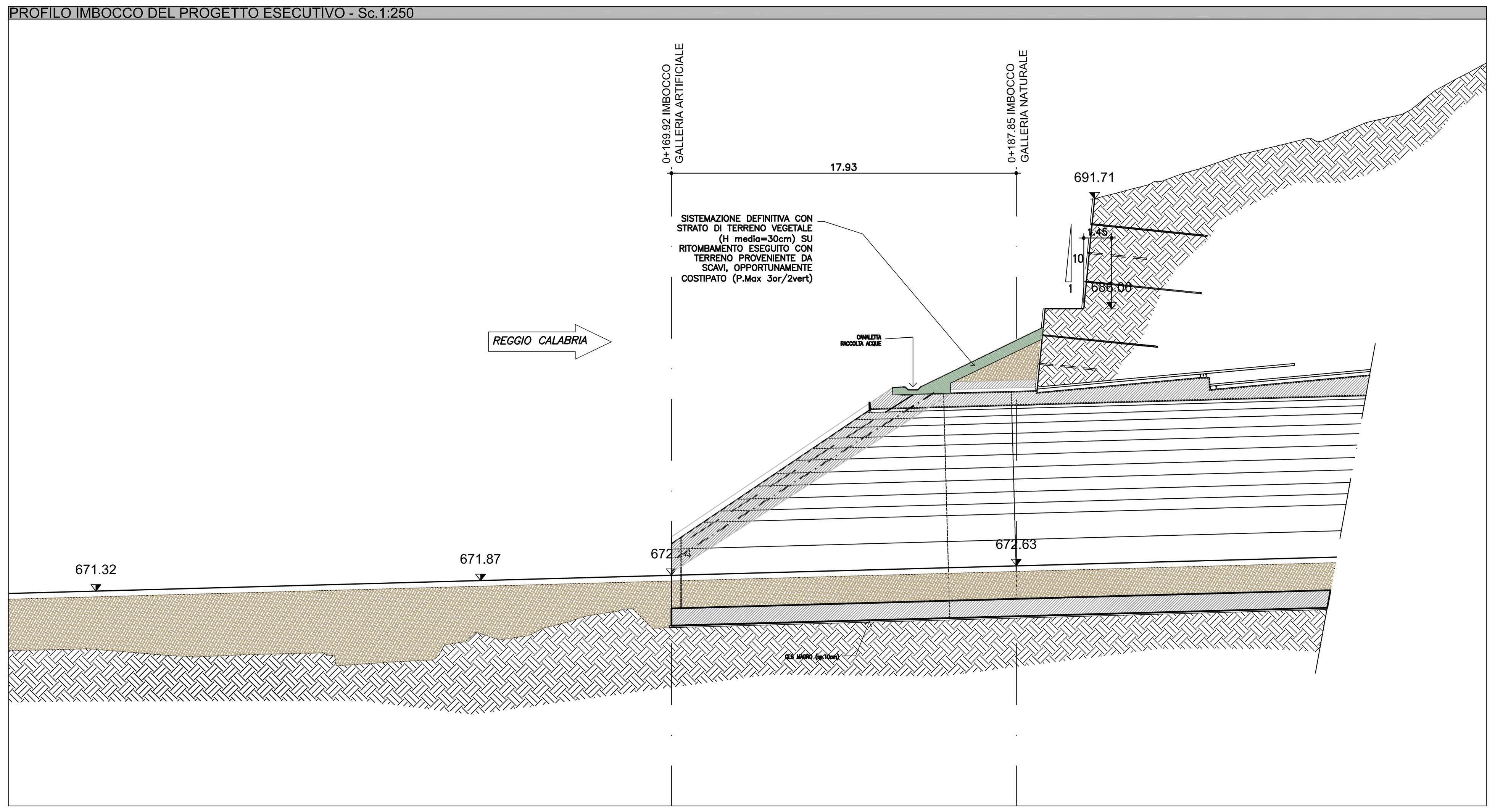

PROFILO IMBOCCO NEL PROGETTO ESECUTIVO DI DETTAGLIO - Sc. 1:250

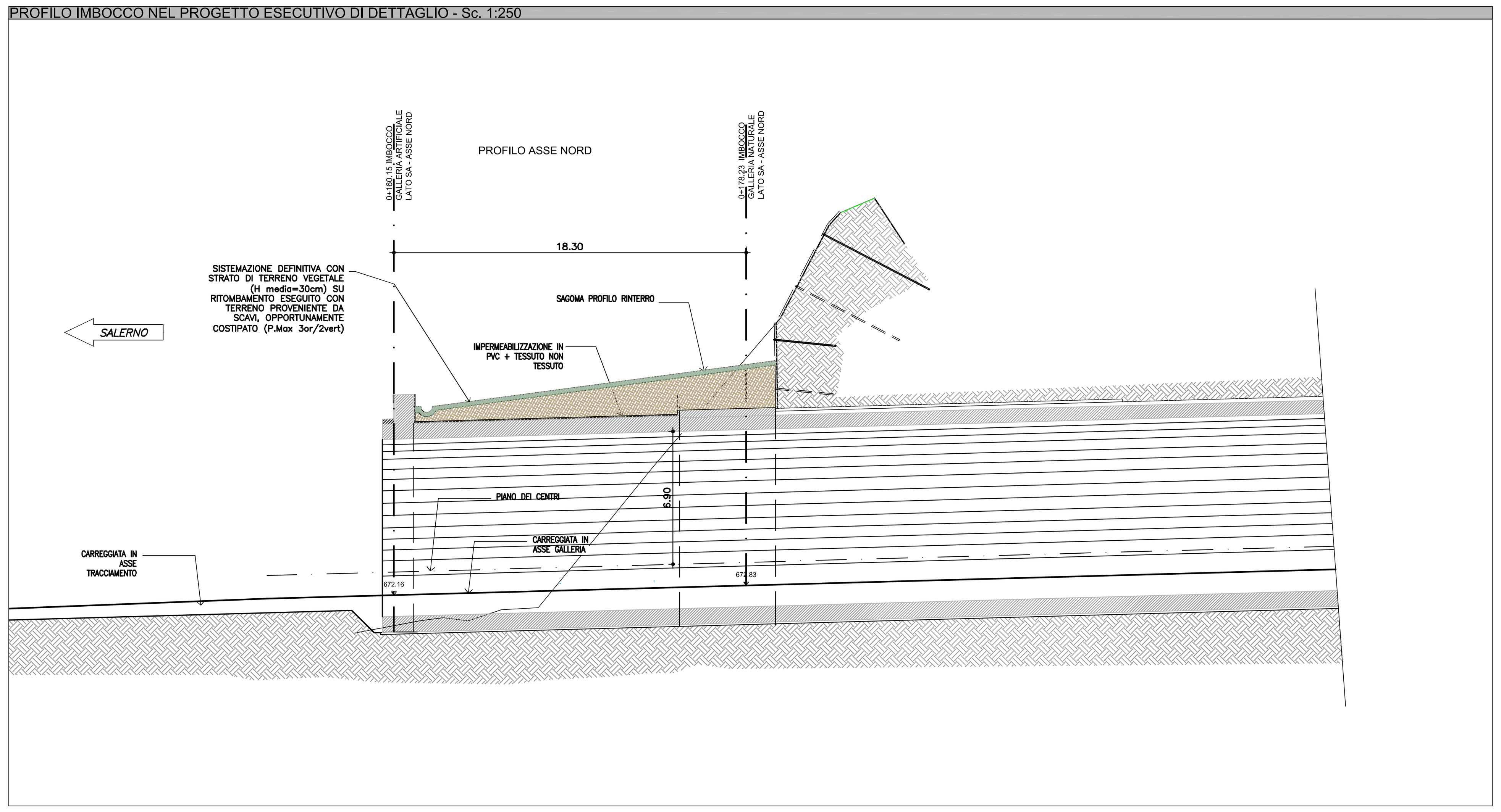

PERIZIA DI VARIANTE

Anas SpA

Direzione Centrale Progettazione

ASR 18/07
AUTOSTRADA A3 SALERNO – REGGIO CALABRIA

LAVORI DI AMMODERNAMENTO ED ADEGUAMENTO AL TIPO 1a DELLE NORME CNR/80
Dal km 153+400 al km 173+900
MACROLOTTO 3 – PARTE 2^

PROGETTO ESECUTIVO DI DETTAGLIO

CONTRAENTE GENERALE
italSARC

IL RESPONSABILE DEL CONTRAENTE GENERALE
ITALSARC S.c.p.A.
Il Direttore Tecnico
Ing. Maurizio Benucci

GRUPPO DI PROGETTAZIONE DEL PROGETTO ESECUTIVO APPROVATO
RTP: TECHNITAL S.p.A. (mandataria)
3TI PROGETTI ITALIA S.p.A.
PROMETEOENGINEERING.IT S.r.l.
STUDIO MELE ASSOCIATI S.r.l.
SOIL S.r.l.
SITECO S.r.l.
INTEGRAZIONE PRESTAZIONI SPECIALISTICHE *Dott. Ing. M. Raccosta*
IL GEOLOGO
Dott. Geol. Vittorio Federici
Ordine dei Geologi del Lazio n. 784

GRUPPO DI PROGETTAZIONE ESECUTIVO DI DETTAGLIO
RTP: ... (mandataria)
IL GEOLOGO
Dott. ...
Ordine dei Geologi ...
RESPONSABILE INTEGRAZIONE PRESTAZIONI SPECIALISTICHE:
Dott. Ing. Georgios Kalamaras
Ordine Ing. Torino n. 7878H

PROGETTISTA RESPONSABILE WBS
Dott. Massimiliano Bechini

DIREZIONE LAVORI:
IL DIRETTORE DEI LAVORI
Dott. Ing. Mario Beomonte
Ordine Ing. Roma n. 3279

IL COORDINATORE DELLA SICUREZZA IN FASE DI ESECUZIONE
Dott. Ing. Franco Pugliese
Ordine Ing. Firenze n. 5986

VISTO: ANAS S.p.A.
IL RESPONSABILE DEL PROCEDIMENTO
Dott. Ing. Luigi Silletta

PROGETTO DELLE MODIFICHE TECNICHE APPORTATE AL PE
OPERE D'ARTE MAGGIORI – GALLERIE MORMANNO
IMBOCCO LATO SALERNO
Planimetrie/profili/sezioni di confronto sistemazioni finali imbocchi PEA/PED

CODICE PROGETTO	NOME FILE	NUMERO PROGRESSIVO ELABORATO: 2145/m	REVISIONE	SCALA:
PROGETTO L0411B / LIV. PROG. V / N. PROG. 1301	T00-IA03-AMB-DC41_A.dwg / CODICE ELAB. T00 IA03 AMB DC41		A	VARIE

REV.	DESCRIZIONE	DATA	REDATTO	VERIFICATO	APPROVATO
D					
C					
B					
A	EMISSIONE	Aprile 2016	COLACILLO	BECHINI	POSSATI

WBS DI RIFERIMENTO :