

SITO DI RILEVANTE INTERESSE NAZIONALE BAGNOLI - COROGLIO (NA)

D.P.C.M. 15.10.2015

Interventi per la bonifica ambientale e rigenerazione urbana dell'area di Bagnoli - Coroglio.



Commissario Straordinario
di Governo
per la bonifica ambientale
e la rigenerazione
urbana dell'area di rilevante
interesse nazionale
di Bagnoli-Coroglio

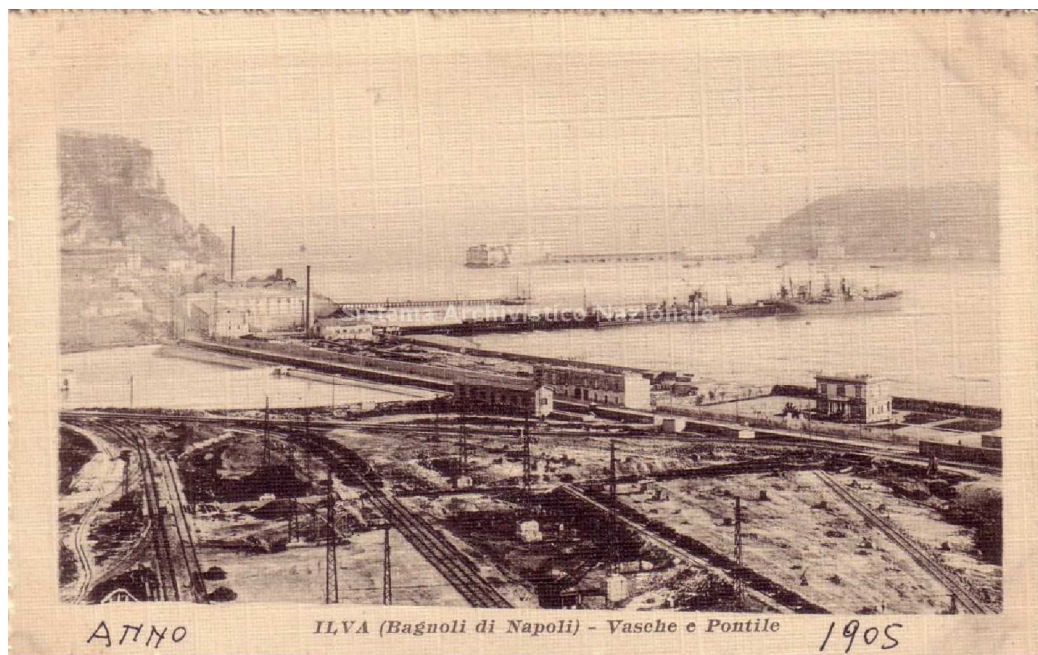

RESPONSABILE DI COMMESSA: DOTT. PIETRO SPIRITO
CODICE DI COMMESSA : 2015E051INV

ATTIVITA' TECNICHE



RESPONSABILE UFFICIO TECNICO:
Dott. Ing. Massimo MATTEOLI

PROGETTAZIONE AMBIENTALE :

Dott. Ing. Daniele BENOTTI
Dott. Ing. Edoardo ROBORTELLA STACUL
Dott.ssa. Federica MERINGOLO
Dott. Ing. Massimiliano ZAGNI
Arch. Giulia LEONI
Dott. Marco DI PILLO
Dott. Ing. Lorenzo MORRA

VALUTAZIONE AMBIENTALE STRATEGICA DEL PROGRAMMA DI RISANAMENTO AMBIENTALE E DI RIGENERAZIONE URBANA SITO DI RILEVANTE INTERESSE NAZIONALE DI BAGNOLI-COROGLIO

ELABORATO

ALLEGATO 1: QUESTIONARIO RAPPORTO PRELIMINARE SCOPING

REVISIONE	DATA	AGGIORNAMENTI	SCALA	Allegato 1
REV.0	27-07-2016			
			CODICE FILE	DATA Luglio 2016

QUESTIONARIO PER LA CONSULTAZIONE PRELIMIANRE DEL DOCUMENTO DI SCOPING SUL PRARU DA PARTE DELLE AUTORITA' COMPETENTI

1. DATI

NOME	
COGNOME	
AUTORITA' DI APPARTENENZA	
FUNZIONE	
TELEFONO	
FAX	
E-MAIL	
SITO INTERNET	

2. INQUADRAMENTO E OBIETTIVI DEL PRARU

2.1 Ritenete che l'inquadramento del PRARU sia corretto ed esaustivo in termini di illustrazione della strategia complessiva degli interventi e dei relativi obiettivi?

Si NO

In caso di risposta negativa, indicare i motivi per cui ritenete non chiara ed esaustiva l'illustrazione:

2.2 Ritenete che gli obiettivi individuati siano sufficienti e pertinenti?

Si NO

In caso di risposta negativa, indicare le integrazioni:

3. METODOLOGIA DEL PROCESSO DI VAS

3.1 Ritenete chiara ed esaustiva la metodologia illustrata?

Si NO

In caso di risposta negativa, indicare i motivi per cui ritenete non chiara ed esaustiva la metodologia illustrata:

4. RELAZIONE ED INTERFERENZE DEL PRARU CON ALTRI STRUMENTI DI PIANIFICAZIONE

4.1 Ritenete esaustivo l'elenco dei Piani e Programmi pertinenti al PRARU e le eventuali interferenze con il Programma stesso?

Si NO

In caso di risposta negativa, depennate dall'elenco sottostante i piani e i programmi che ritenete non debbano essere presi in considerazione e/o aggiungete quelli che ritenete debbano essere considerati, possibilmente motivando le vostre proposte:

PIANI E PROGRAMMI	MOTIVO DELL'ESCLUSIONE	INTERGRAZIONE (ALTRI PIANI/PROGRAMMI, PROVVEDIMENTI DI ADOZIONE/APPROVAZIONE, ECC)
Piano Territoriale Regionale della Regione Campania		
Piano Territoriale di Coordinamento		
Piano Regolatore Generale Comune di Napoli (PRG)/Piano Urbanistico Attuativo (PUA)/Piano Urbanistico Esecutivo (PUE)		
Piano Stralcio per l'Assetto Idrogeologico dell'autorità Di Bacino Nord Occidentale della Campania		
Piano di Gestione Rischio Alluvione		
Piano Stralcio per la Difesa del Suolo e delle Risorse Idriche		
Piano di Gestione delle Acque		
Piano d'Ambito		
Piano di Erosione Costiera		
Piano Comunale della Mobilità		
Piano di Riprogrammazione dei Servizi di Trasporto Pubblico Locale		
Piano Regionale di Risanamento e mantenimento della Qualità dell'aria		
Linee programmatiche per lo sviluppo del sistema integrato		

della portualità turistica		
Programmi Operativi Nazionali e Regionali 2014-2020		
Piano Regionale di Gestione dei Rifiuti Urbani		
Piano Regionale Gestione dei Rifiuti Speciali		
Piano Regionale delle Bonifiche		
Piano Energetico Ambientale Regionale		
Piano di Zonizzazione Acustica		
Piano Paesaggistico Posillipo		

5. PORTATA DELLE INFORMAZIONI PER LA COSTRUZIONE DEL CONTESTO AMBIENTALE

5.1 Ritenete che siano state prese in considerazione tutte le componenti e le tematiche ambientali pertinenti il PRARU?

Si NO

In caso di risposta negativa, indicare dall'elenco sottostante le componenti e le tematiche ambientali che ritenete non debbano essere prese in considerazione e/o aggiungere le componenti e le tematiche ambientali che ritenete debbano essere considerate, possibilmente motivando le vostre proposte:

TEMI E FATTORI AMBIENTALI	MOTIVO DELL'ESCLUSIONE	INTEGRAZIONE
Aria e cambiamenti climatici		
Acustica		
Acqua		
Suolo e Sottosuolo		
Vibrazioni		
Biodiversità ed Ecosistemi		
Paesaggio e patrimonio culturale, architettonico e archeologico		
Popolazione e salute		
Settore produttivo		
Settore Energetico		
Settore dei trasporti		
Settore turistico culturale		
Rifiuti		
Aspetto socio-economico e occupazionali		

5.2 La descrizione del contesto coglie gli aspetti più significativi in termini di criticità ed opportunità?

Si NO

In caso di risposta negativa, indicare i motivi:

5.3 Ai fini della procedura di VAS del PRARU ritenete utile segnalare eventuali ulteriori disponibilità di banche dati e/o informazioni più aggiornate?

Si NO

In caso di risposta positiva, indicare le integrazioni:

6. CRITERI DI MONITORAGGIO E RELATIVI INDICATORI

6.1 Ritenete esaustivo l'elenco degli atti di riferimento internazionale, nazionale e regionale da utilizzare per la definizione degli obiettivi di sostenibilità ambientale?

Si NO

In caso di risposta negativa, indicate altri atti/documenti strategici da utilizzare per la definizione degli obiettivi di sostenibilità ambientale, possibilmente motivando le vostre proposte:

6.2 Ritenete che l'elenco degli indicatori proposti sia esaustivo e coerente per la successiva fase di monitoraggio dell'attuazione del Programma?

Si NO

In caso di risposta negativa, indicare le integrazioni, possibilmente motivando le vostre proposte:

7. VALUTAZIONE DEI POTENZIALI EFFETTI SIGNIFICATIVI DEL PRARU

7.1 Ritenete che la metodologia di valutazione dei potenziali effetti del PRARU sia esaustiva?

Si NO

In caso di risposta negativa indicarne le motivazioni:

8. PROPOSTA DI STRUTTURA/INDICE DEL RAPPORTO AMBIENTALE

Ritenete che i paragrafi individuati della proposta di indice siano sufficienti per la redazione del Rapporto Ambientale?

Si NO

In caso di risposta negativa integrate l'indice nel modo che ritenete più opportuno possibilmente motivando le vostre proposte:

9. ULTERIORI OSSERVAZIONI

9.1 Ai fini dello svolgimento della valutazione ed integrazione ambientale, anche ai sensi della direttiva 42/01, ritenete vi siano suggerimenti e/o aspetti da far emergere o contributi da poter fornire?