P.R.A. S.R.L. PROJECT RESOURCE ASBESTOS SRL — PROPONENTE GEOAMBIENTE — PROGETTAZIONE E REALIZZAZIONE IMPIANTO	PRA srl via B.Acquaviva D'Aragona n.5 Cavallino P.IVA e C.F.04439080757 PEC : PRASRL@PEC.IT P.IVA E C.F. 04583490752 Fax 0832 612649 - Tel 0832 612690
OGGETTO	IMPIANTO SPERIMENTALE DI TRASFORMAZIONE MANUFATTI IN CEMENTO AMIANTO
COMUNE PROVINCIA REGIONE	COMUNE DI CAVALLINO PROVINCIA DI LECCE REGIONE PUGLIA
LOCALITÀ	ZONA P.I.P. - Via B. A. D'Aragona n.5
ELABORATO:	Tav.05
TITOLO:	CARTA IDROGEOMORFOLOGICA
SCALA:	1:25.000

PROGETTAZIONE:
GEOAMBIENTE Via Beatrice Acquaviva D'Aragona n.5 73020 - Cavallino (LE)
Ing. Daniele Calò — Ordine degli Ingegneri di Lecce n.3246

CONSULENZA:
Prof. Norberto Roveri
Ing. Alfredo Lucio Cappello
Prof. Geol. Giuseppe Cesario Calò — Ordine dei Geologi di Puglia n.148

ARKE' INGEGNERIA s.r.l. Via Imperatore Traiano n.4 - 70126 Bari
Prof. Ing. Alberto Ferruccio Piccinni — Ordine degli Ingegneri di Bari n.7288
Dott. Ing. Gioacchino Angarano — Ordine degli Ingegneri di Bari n.5970

DATA	REV	ELABORATO DA	APPROVATO DA
Luglio 2016	01	GEOAMBIENTE S.r.l.	Dott. G. Calò

Elaborato: Tavola_05.dwg

PROPRIETÀ E DIRITTI DEL PRESENTE DOCUMENTO SONO RISERVATI
LA RIPRODUZIONE È VIETATA SENZA ESPLICITA AUTORIZZAZIONE SCRITTA

LEGENDA

AREA IMPIANTO

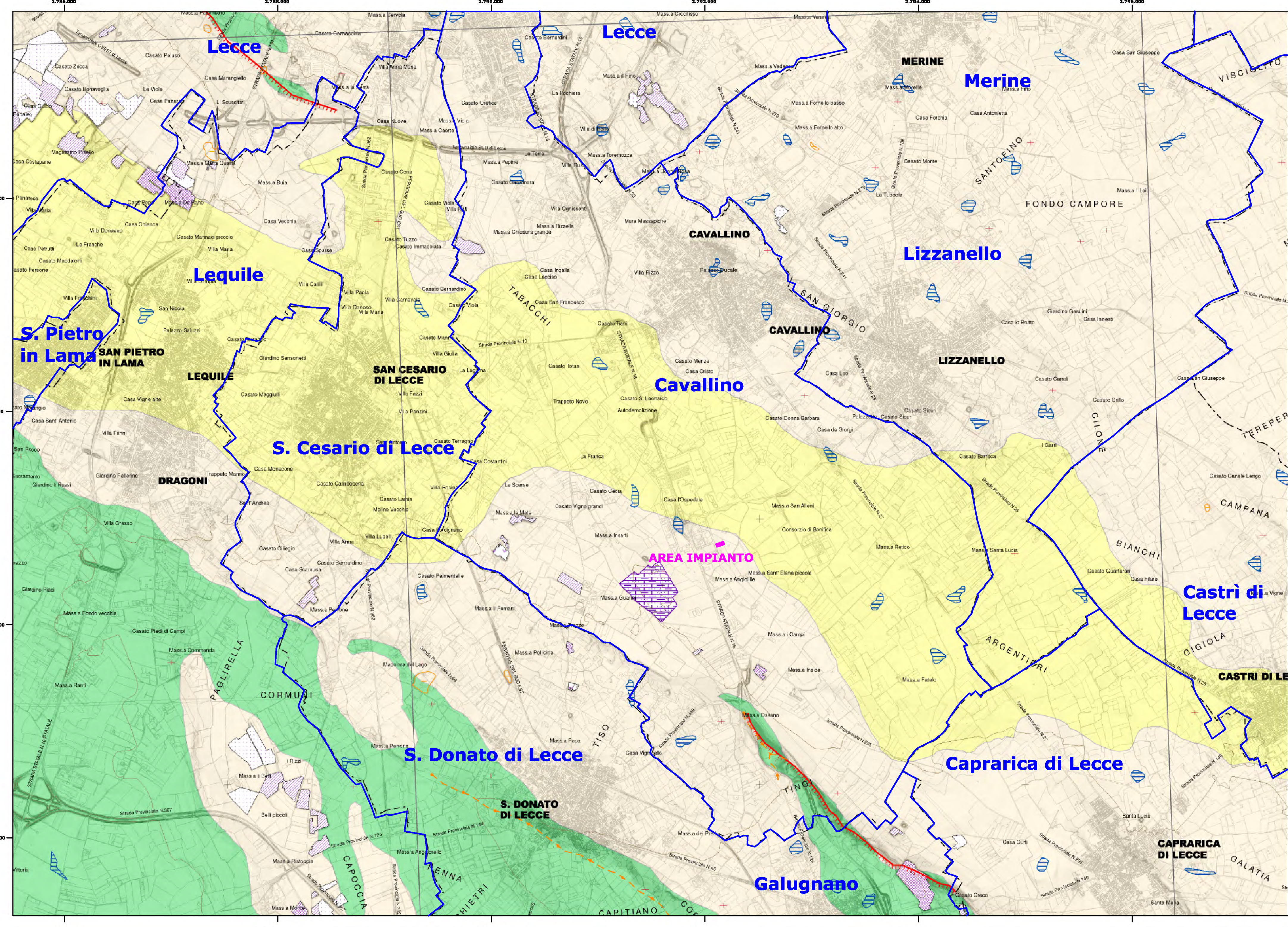

SISTEMA DI RIFERIMENTO: GAUSS - BOAGA FUSO EST - ELLISSOIDE INTERNAZIONALE ROMA MONTE MARIO

LEGENDA

ELEMENTI GEOLOGICO-STRUTTURALI

Litologia del substrato
- Rocce prevalentemente calcaree o dolomitiche
- Rocce evaporitiche (carbonatiche, anidritiche o gessose)
- Rocce prevalentemente marnose, marnoso-pelitiche e pelitiche
- Rocce prevalentemente arenitiche (arenarie e sabbie)
- Rocce prevalentemente ruditiche (ghiaie e conglomerati)
- Rocce costituite da alternanze
- Depositi sciolti a prevalente componente pelitica e/o sabbiosa
- Depositi sciolti a prevalente componente ghiaiosa

Tettonica
- Faglia
- Faglia presunta
- Asse di anticlinale certo
- Asse di anticlinale presunto
- Asse di sinclinale certo
- Asse di sinclinale presunto
- Strati suborizzontali (<10°)
- Strati poco inclinati (10°-45°)
- Strati molto inclinati (45°-80°)
- Strati subverticali (>80°)
- Strati rovesciati
- Strati contorti

PENDENZA (da CTR 1:5.000)
- Piane costiere e alluvionali, ripiani morfologici / Versanti a modesta acclività / Versanti a media acclività / Versanti ad elevata acclività / Pareti subverticali

OROGRAFIA
- 0 - 100 m
- 100 - 300 m
- 300 - 700 m
- 700 - 1200 m
- Rilievo e relativa quota al suolo s.l.m.
- Punto sommitale
- Isoipsa con equidistanza 25 m
- Isoipsa con equidistanza 100 m

BATIMETRIA
- Isobata con equidistanza 5 m
- Isobata con equidistanza 25 m

FORME DI VERSANTE
- Nicchia di distacco
- Corpo di frana
- Cono di detrito
- Area interessata da dissesto diffuso
- Area a calanchi e forme similari
- Orlo di scarpata delimitante forme semispianate
- Cresta affilata
- Cresta smussata
- Asse di displuvio
- Dissesto gravitativo

FORME DI MODELLAMENTO DI CORSO D'ACQUA
- Ripa di erosione
- Ciglio di sponda

FORME ED ELEMENTI LEGATI ALL'IDROGRAFIA SUPERFICIALE
- Corso d'acqua
- Corso d'acqua episodico
- Corso d'acqua obliterato
- Corso d'acqua tombato
- Canale lagunare
- Recapito finale di bacino endoreico
- Sorgente

BACINI IDRICI
- Lago naturale
- Lago artificiale
- Laguna
- Salina
- Stagno, acquitrino, zona palustre

FORME CARSICHE
- Ingresso di grotta naturale
- Voragine, inghiottitoio o pozzo di crollo
- Dolina
- Orlo di depressione carsica a morfologia complessa

FORME ED ELEMENTI DI ORIGINE MARINA

Tipo di costa
- Costa rocciosa
- Costa rocciosa con spiaggia ciottolosa al piede
- Costa rocciosa con spiaggia sabbiosa al piede
- Falesia
- Falesia con spiaggia ciottolosa al piede
- Falesia con spiaggia sabbiosa al piede
- Rias
- Spiaggia sabbiosa
- Spiaggia ciottolosa
- Spiaggia sabbiosa ciottolosa
- Cordone dunare
- Faraglione

FORME ED ELEMENTI DI ORIGINE ANTROPICA
- Argine
- Traversa fluviale
- Opera di difesa costiera
- Diga
- Opera ed infrastruttura portuale
- Discarica controllata
- Area di cava attiva
- Cava abbandonata
- Cava riqualificata
- Cava rinaturalizzata
- Discarica di residui di cava
- Miniera (abbandonata)
- Discarica di residui di miniera
- Cave e miniere

SINGOLARITA' DI INTERESSE PAESAGGISTICO
- Geosito

LIMITI AMMINISTRATIVI
- Limite di regione
- Limite di comune

DATUM: WGS84
PROIEZIONE: UTM 33 N
CARTOGRAFIA: Carta Tecnica Regionale (CTR) - 1:5.000

REGIONE PUGLIA — AdB P — AUTORITÀ DI BACINO DELLA PUGLIA — pptr