PLANIMETRIA
scala 1:200

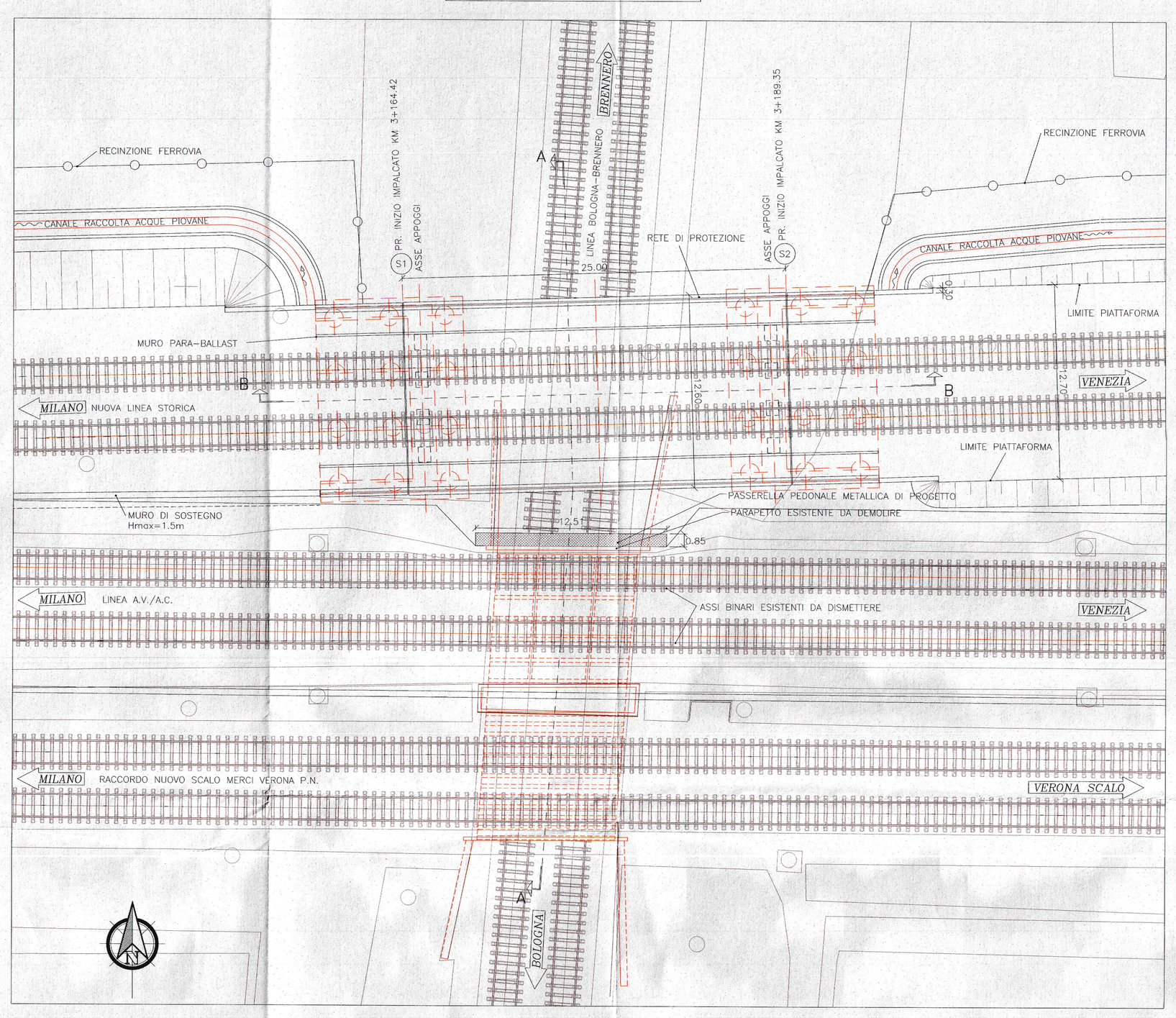

SEZIONE A–A
scala 1:100

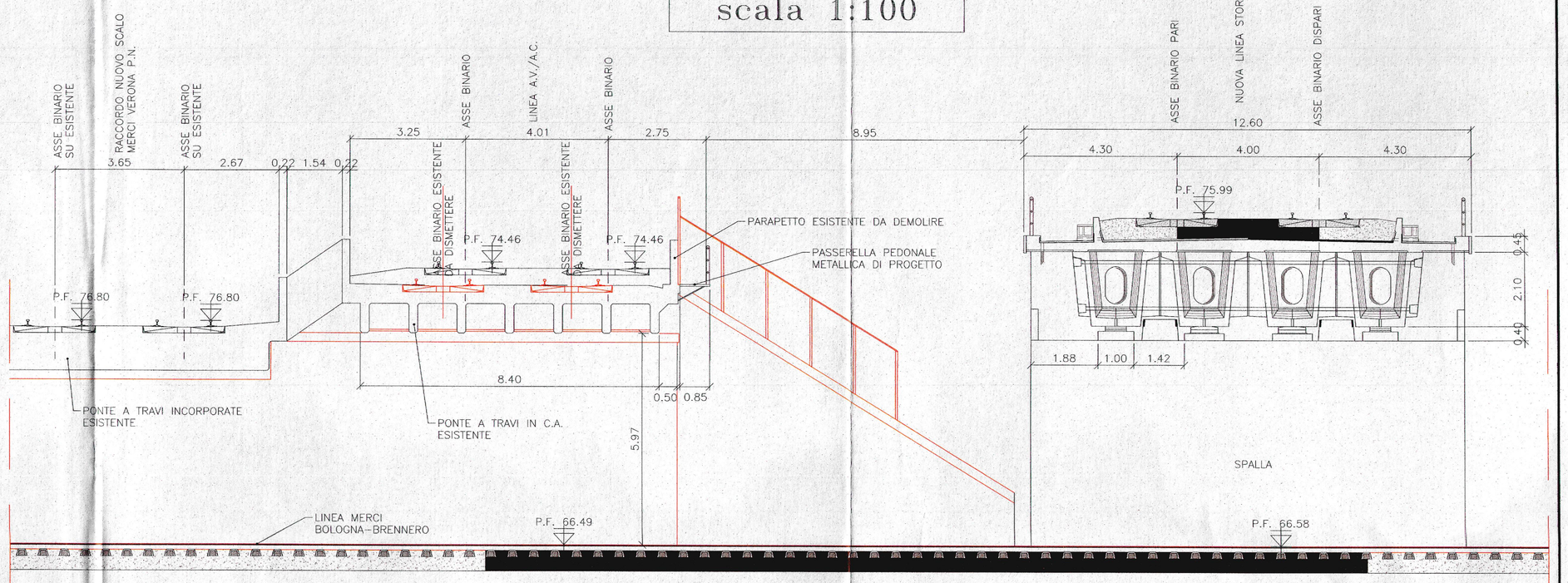

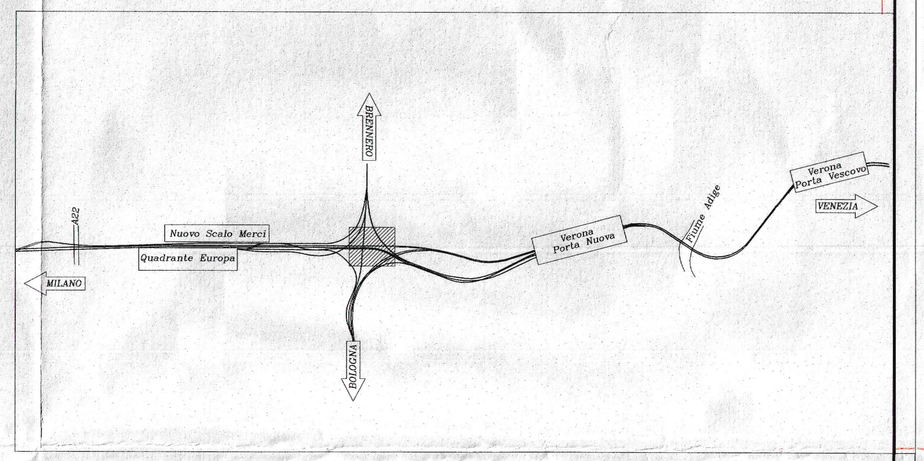

SEZIONE B–B
scala 1:100

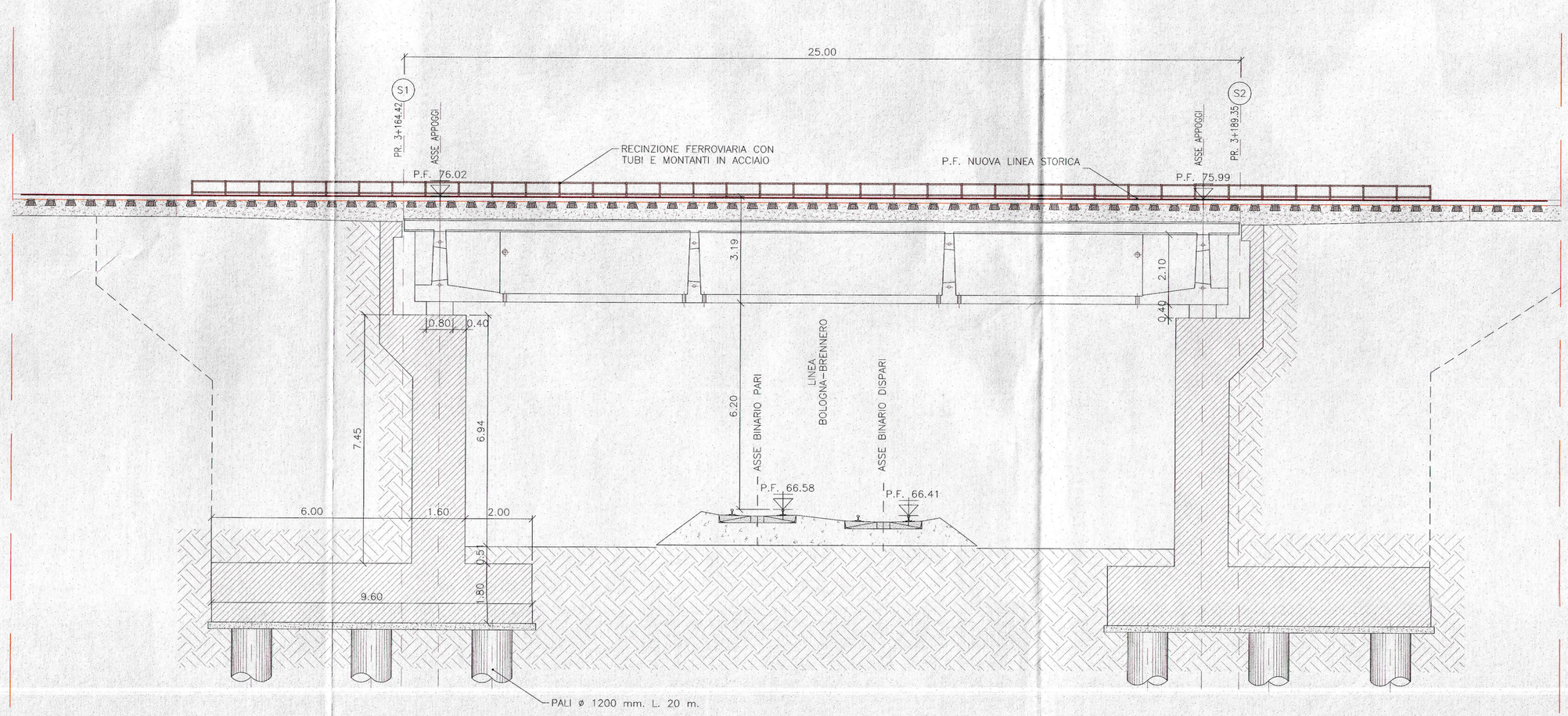

COMMITTENTE:

RFI RETE FERROVIARIA ITALIANA
GRUPPO FERROVIE DELLO STATO ITALIANE

PROGETTAZIONE:

ITALFERR
GRUPPO FERROVIE DELLO STATO ITALIANE

INFRASTRUTTURE FERROVIARIE STRATEGICHE DEFINITE DALLA LEGGE OBIETTIVO N. 443/01

U.O. PRODUZIONE CENTRO - NORD

PROGETTO PRELIMINARE

LOTTO FUNZIONALE TRATTA BRESCIA-VERONA
NODO AV/AC DI VERONA: INGRESSO OVEST

OPERE D'ARTE FERROVIARIA

PONTE BRENNERO - VI03
Planimetria e sezioni di progetto

SCALA: VARIE

COMMESSA	LOTTO	FASE	ENTE	TIPO DOC.	OPERA/DISCIPLINA	PROGR.	REV.
IN09	10	R	26	PZ	VI0300	001	A

Rev.	Descrizione	Redatto	Data	Verificato	Data	Approvato	Data	Autorizzato Data
A	Emissione esecutiva	G.Grimaldi	sett.2014	M.Pieri	sett.2014	S. Borelli	sett.2014	F.Arduini sett.2014

ITALFERR S.p.A. Direzione Tecnica Produzione Centro Nord Dott. Ing. F.Arduini Ordine degli Ingegneri della Prov. di Roma n. 13338

File: IN0910R26PZVI0300001A.dwg

n. Elab.:

Stampato dal Sei di plottaggio ITALFERR S.p.A.
ALBA s.r.l.