

**LEGENDA**

- |  |  |  |                            |
|--|--|--|----------------------------|
|  | TRACCIATO DI PROGETTO                        |  | GALLERIE IN PROGETTO       |
|  | ELETTRODOTTO IN PROGETTO                     |  | ELETTRODOTTO DA DISMETTERE |
|  | CONFINI COMUNALI                             |  | DEMOLIZIONI                |
|  | RETICOLO IDROGRAFICO PRINCIPALE E SECONDARIO |  | STRADE COMUNALI            |

**Elementi significativi del territorio**

- |  |   |  |  |
|--|---|--|--|
|  | ZONE RESIDENZIALI A TESSUTO CONTINUO                  |  | AREE DESTINATE AD ATTIVITÀ SPORTIVE RICREATIVE |
|  | ZONE RESIDENZIALI A TESSUTO DISCONTINUO E RADO        |  | SUPERFICI AGRICOLE UTILIZZATE                  |
|  | ALTRE CLASSI DI TESSUTO URBANO                        |  | VIGNETI  |
|  | ZONE INDUSTRIALI, COMMERCIALI ED INFRASTRUTTURALI     |  | FRUTTETI                                       |
|  | AREE DESTINATE A SERVIZI PUBBLICI, MILITARI E PRIVATI |  | COLTURE PERMANENTI                             |
|  | AREE ESTRATTIVE                                       |  | PRATI STABILI                                  |
|  | DISCARICHE  |  | ZONE AGRICOLE ETEROGENEE                       |
|  | AREE IN COSTRUZIONE O ATTESE DI DESTINAZIONE          |  | ZONE BOSCADE                                   |
|  | AREE VERDI URBANE                                     |  | ZONE CARATTERIZZATE DA VEGETAZIONE ARBUSTIVA   |
|  | RETE FERROVIARIA CON TERRITORI ASSOCIATI              |  | CORSI D'ACQUA                                  |
|  |   |  | RETE STRADALE                                  |

**FONTI:** - REGIONE VENETO: Piano Territoriale Regionale di Coordinamento Veneto  
 - COMUNE VERONA: Piano di Assetto del Territorio (PAT); Piano degli Interventi (PI)

**KEY PLAN**

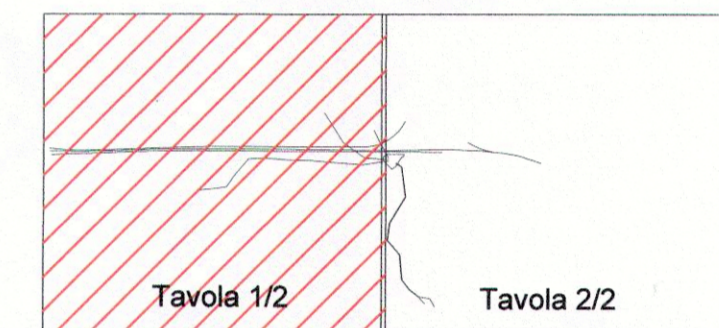

COMMITTENTE:

PROGETTAZIONE:

**INFRASTRUTTURE FERROVIARIE STRATEGICHE DEFINITE DALLA LEGGE OBIETTIVO N. 443/01**

**U.O. AMBIENTE, ARCHITETTURA E ARCHEOLOGIA**

**PROGETTO PRELIMINARE**

**LOTTO FUNZIONALE TRATTA BRESCIA-VERONA**

**NODO AVIAC DI VERONA: INGRESSO OVEST**

STUDIO DI IMPATTO AMBIENTALE  
 QUADRO DI RIFERIMENTO PROGRAMMATICO  
 Uso programmato del suolo 1/2

SCALA: 1:5.000

COMMESSA	LOTTO	FASE	ENTE	TIPO DOC.	OPERA/DISCIPLINA	PROGR.	REV.
IN09	10	R	22	N5	SA000P	003	A

Rev.	Descrizione	Redatto	Data	Verificato	Data	Approvato	Data	Autorizzato Data
A	Emissione esecutiva	F. Rocchi	Settembre 2014	G. Dignelli	Settembre 2014	S. Boglietti	Settembre 2014	A. Martino Settembre 2014

File: IN0910R22N5SA000P003A.dwg n. Elab.: