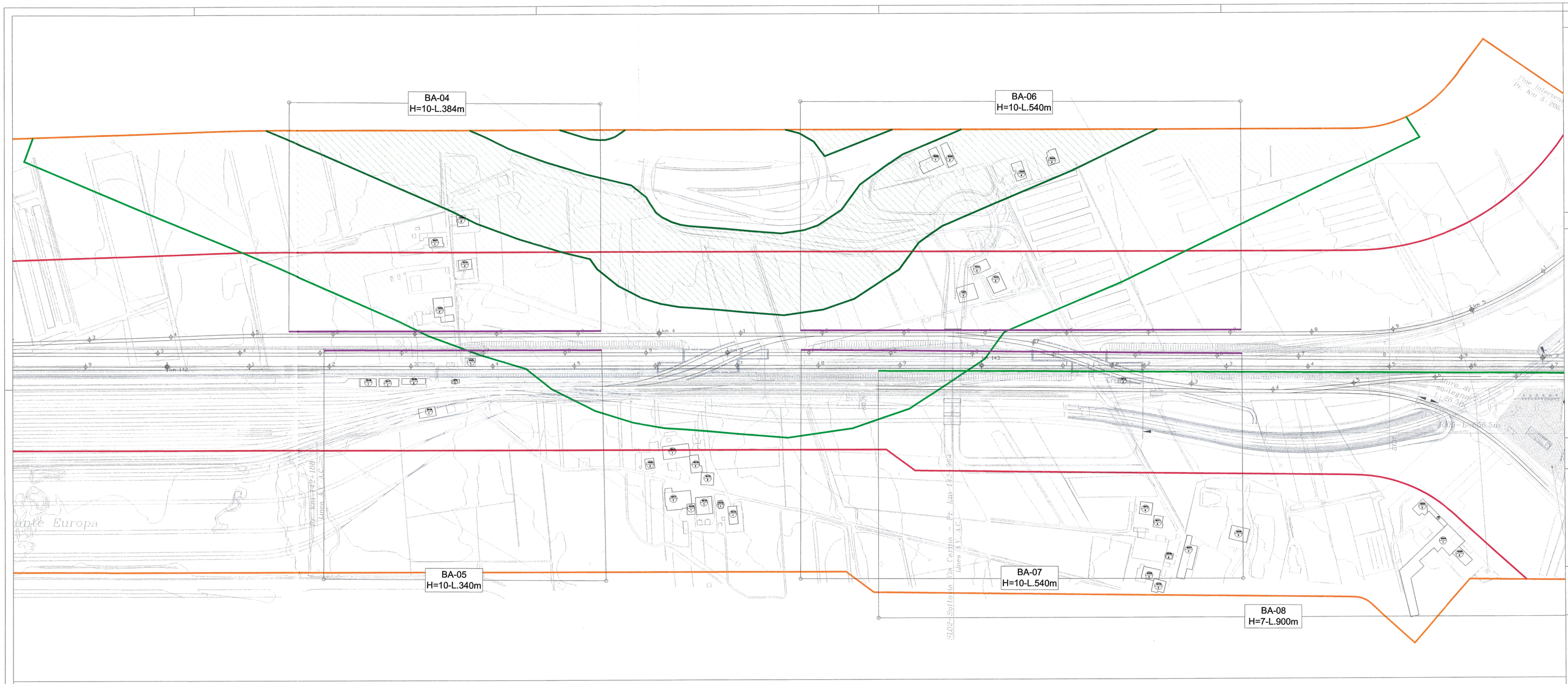

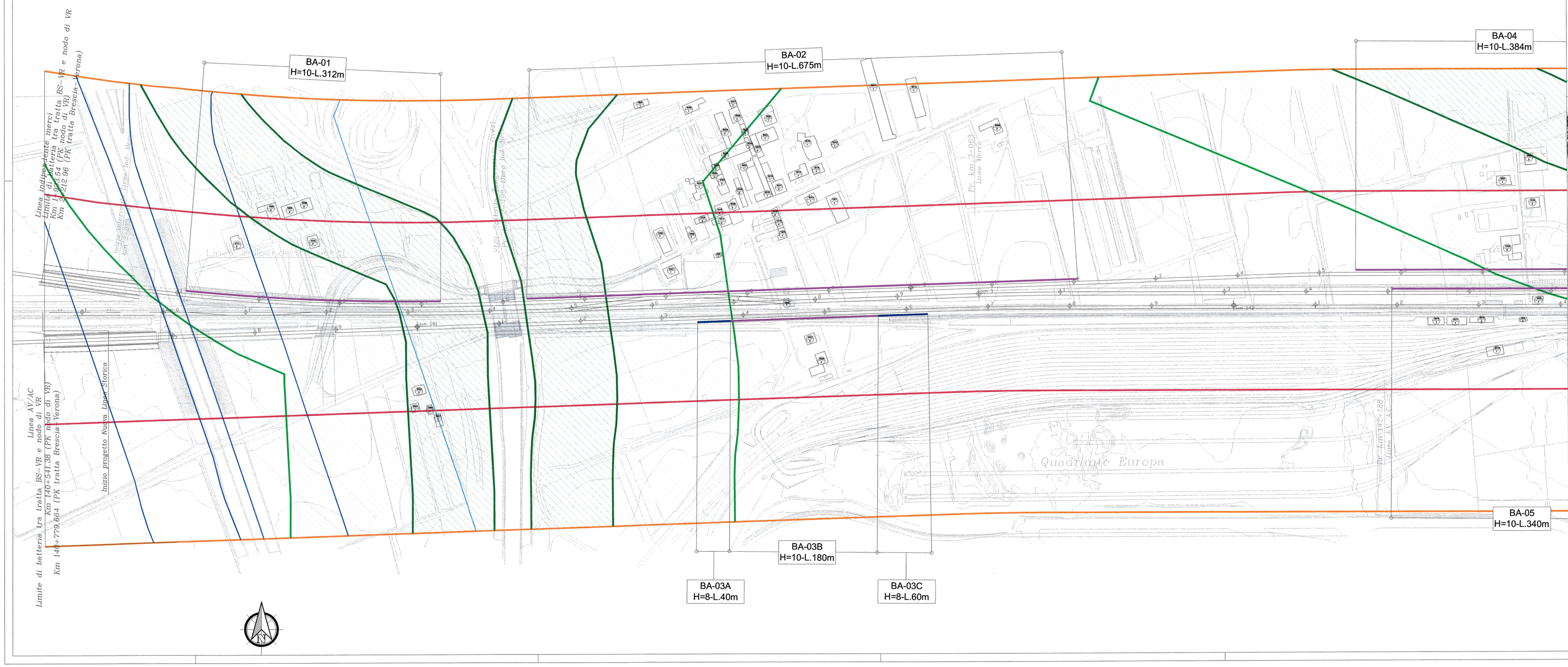

IDENTIFICATIVO RICETTORE

1xxx — Numero ricettore fascia A / linea dispari
P — Numero di piani del ricettore

3xxx — Numero ricettore fascia B / linea dispari
P — Numero di piani del ricettore

2xxx — Numero ricettore fascia A / linea pari
P — Numero di piani del ricettore

4xxx — Numero ricettore fascia B / linea pari
P — Numero di piani del ricettore

BARRIERE ACUSTICHE

- Barriera H4 (4,44m da pf)
- Barriera H7 (5,91m da pf)
- Barriera H8 (6,40m da pf)
- Barriera H10 (7,38m da pf)

Le quote delle BA si riferiscono sempre al p.f. eccetto dove diversamente specificato

FASCE DI PERTINENZA ACUSTICAFERROVIARIA

D.P.R. 18/11/1998 n°459

- Fascia A (0-100m dalla mezzeria dei binari esterni)
- Fascia B (100-250m dalla mezzeria dei binari esterni)

FASCE DI PERTINENZA ACUSTICA DI INFRASTRUTTURE STRADALI CONCORSUALI

D.P.R. 30/03/2004 n°142

- Fascia A - Strada Tipo A (cds) Autostrada (0 - 100m per lato del ciglio)
- Fascia B - Strada Tipo A (cds) Autostrada (100 - 250m per lato dal ciglio)
- Fascia A - Strada Classe B (cds) Extraurbana Principale (0 - 100m per lato dal ciglio)
- Fascia B - Strada Classe B (cds) Extraurbana Principale (100 - 150m per lato dal ciglio)

QUADRO DI UNIONE

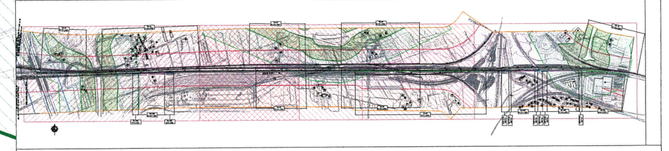

COMMITTENTE:

RFI RETE FERROVIARIA ITALIANA
GRUPPO FERROVIE DELLO STATO ITALIANE

PROGETTAZIONE:

ITALFERR
GRUPPO FERROVIE DELLO STATO ITALIANE

INFRASTRUTTURE FERROVIARIE STRATEGICHE DEFINITE DALLA LEGGE OBIETTIVO N. 443/01

U.O. AMBIENTE ARCHITETTURA E ARCHEOLOGIA

PROGETTO PRELIMINARE

LOTTO FUNZIONALE TRATTA BRESCIA-VERONA
NODO AV/AC DI VERONA: INGRESSO OVEST

STUDIO ACUSTICO

PLANIMETRIA DI LOCALIZZAZIONE DEGLI INTERVENTI DI MITIGAZIONE ACUSTICA
TAVOLA 1/2

SCALA: 1:2000

COMMESSA	LOTTO	FASE	ENTE	TIPO DOC.	OPERA/DISCIPLINA	PROGR.	REV.
IN09	10	R	22	P6	SA000A	003	B

Rev.	Descrizione	Redatto	Data	Verificato	Data	Approvato	Data	Autorizzato Data
A	Emissione esecutiva	A. Valeccia	settembre 2014	G. Rotondini	settembre 2014	S. Sandri	settembre 2014	ITALFERR S.p.A. Dott. Architettore Ing. Maurizio Martinez Ordine Arch. P.P.C. n. 1064
B	Emissione esecutiva	A. Valeccia	febbraio 2016	G. Rotondini	febbraio 2016	C. Mazzocchi	febbraio 2016	

File: IN0916R22P6SA000A003B.dwg — n. Elab.: X