

**Elettrodotti a 132 kV**  
**“Santa Barbara – Rignano” n. 414**  
**“Santa Barbara – San Giovanni” n. 417**  
**“Santa Barbara – Pirelli” n. 465**

**Riassetto elettrodotti a 132 kV in località S. Barbara (AR)**

**Documentazione fotografica relativa alla  
componente naturalistica e ambientale**

**Storia delle revisione Fornitore**

Rev.	Data	Descrizione	Elaborato	Verificato	Approvato
01	29/09/2016	Revisione a seguito approvazione del 29/09/2016	Gabriela Secchi	Mauro Mugnai	Luca Pagliuzzi
00	26/09/2016	Prima emissione per approvazione	Gabriela Secchi	Mauro Mugnai	Mauro Mugnai
<b>Codice Elaborato Fornitore</b>		 <b>G H E A</b> ENGINEERING & CONSULTING S.R.L. G E A Lungarno Guido Reni, 55 52027 San Giovanni Valdarno (AR) tel. e fax 055.9155832 e-mail: <a href="mailto:info@ghea.it">info@ghea.it</a>		Progetto <b>Ing. Andrea Tellini</b> <b>Geol. Luca Pagliuzzi</b> <b>Agr. Paes. Mauro Mugnai</b>	
		 <b>Geodesign</b> Associati Via Don Sturzo, 42 - 52027 - San Giovanni V.no (AR) C.F./P.I. 01532120514 - Tel 055 9122090 e-mail <a href="mailto:geodesign@geodesignassociati.it">geodesign@geodesignassociati.it</a>			

**Storia delle revisioni**

Rev. 00	29/09/2016	Prima emissione, Approvazione tramite mail del 29/09/2016
---------	------------	---

Elaborato	Esaminato	Accettato
Ghea Engineering & Consulting S.r.l.	R. Carletti NE-PRI-LIN	N. Ferracin DTNE-PRI

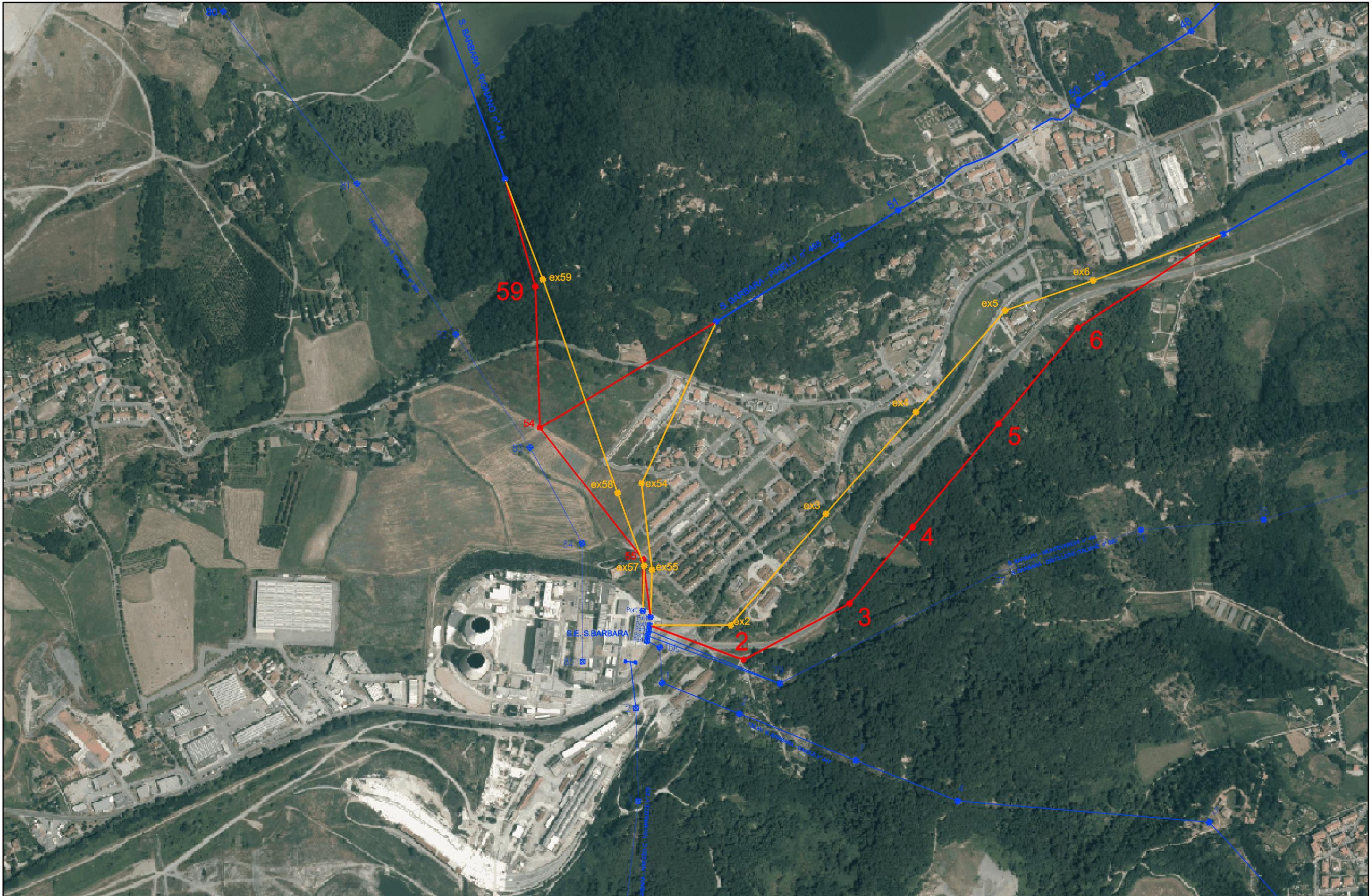

Inquadramento territoriale dell'area interessata dalle varianti in oggetto, su estratto da foto aerea di dettaglio.

**Areale del sostegno n. 2**



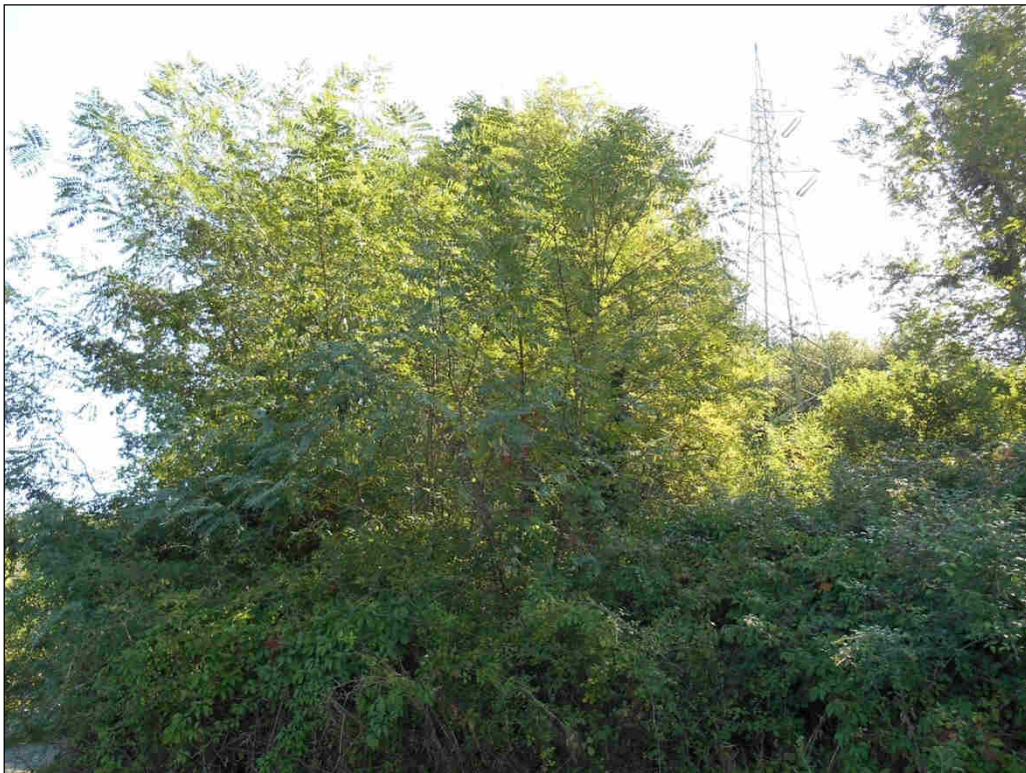







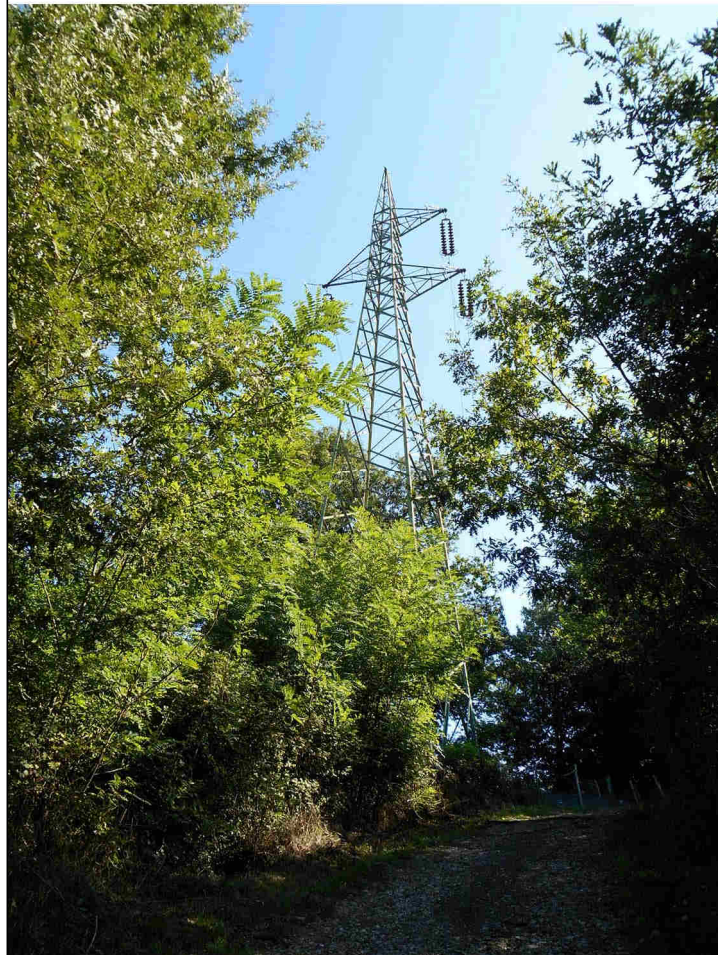



Areale del sostegno n. 3



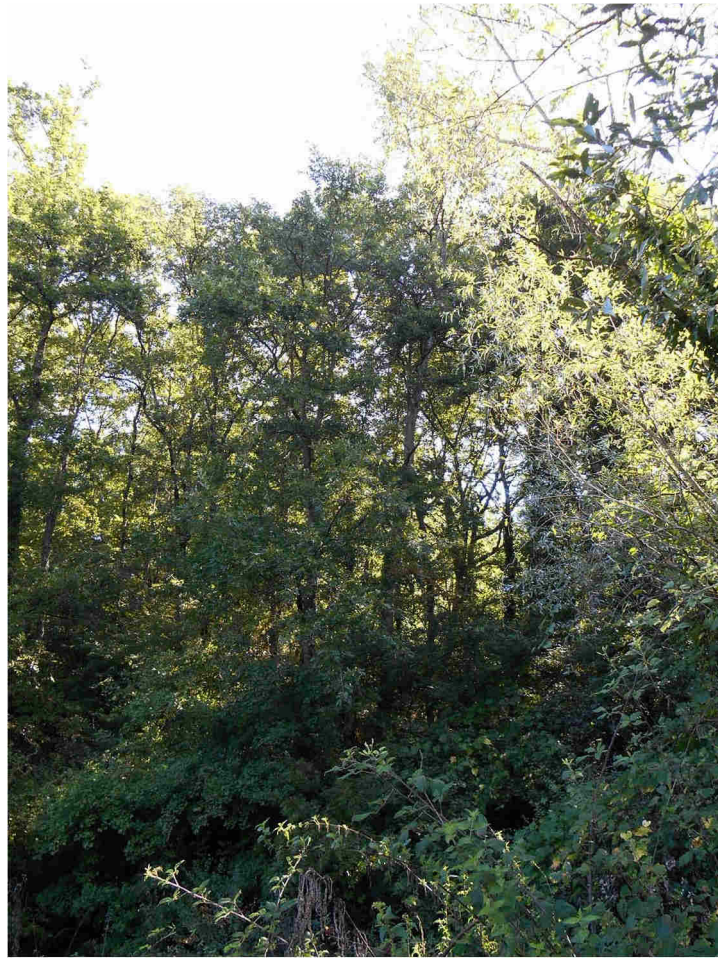

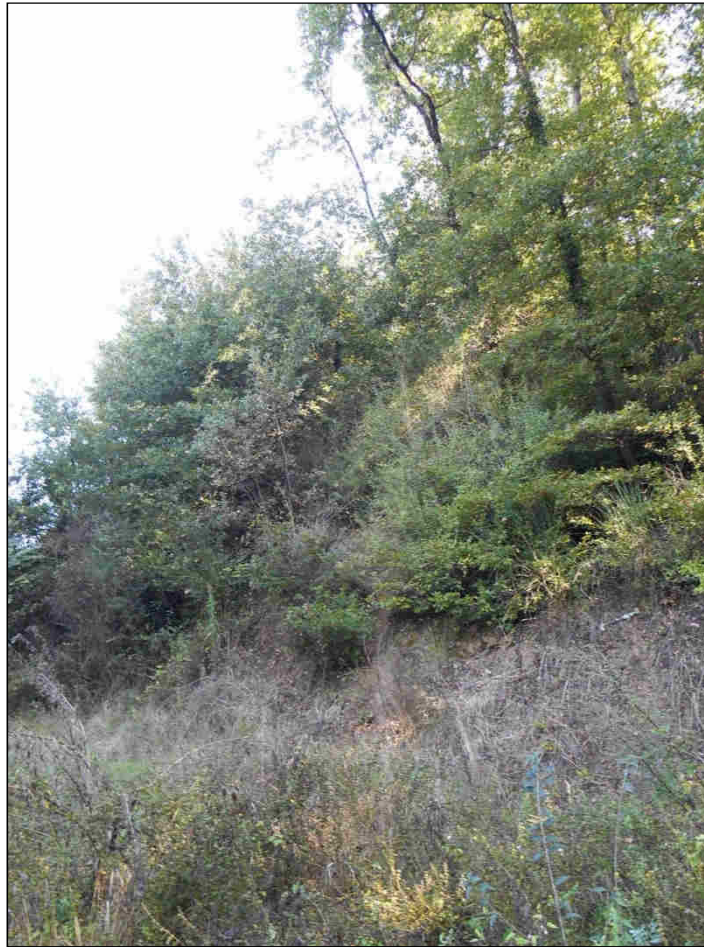

Areale del sostegno n. 4



Areale del sostegno n. 5



**Areale del sostegno 6**











Areale del sostegno n. 59







