

Legenda

- 103. Urbanizzato residenziale rado.
Comprende: periferie residenziali con giardini.
Superficie di pertinenza dei fabbricati > 500 mq.
- 104. Urbanizzato produttivo.
Comprende: Industrie e commercio.
Manifatture, capannoni e pertinenze.
- 201. Seminativo.
Comprende: seminativi classici; colture industriali od orticole di pieno campo su superfici > 2500 mq.
Sono compresi gli erbai.
- 202. Seminativo a riposo.
Comprende: maggese.
- 203. Seminativo abbandonato.
Tralici n. 2-3-4
- 301. Vigneto.
- 502. Boschi a prevalenza di castagno.
- 503. Boschi a prevalenza di roverella.
- 513. Boschi di latifoglie varie.
Traliccio n. 5-6-59
- 519. Zona in rinnovazione.
- 604. Prato stabile e prato-pascolo.
Traliccio n.54
Pianta poliennali seminate: medica, trifoglio, lupinella, sulla, etc. Cotica erbosa naturale.
- 702. Area estrattiva, o discarica, attiva.
- 801. Corpo d'acqua.

N.B. Lato del poligono quadrato = 400 m

L'area indicata con la sigla 203 (Seminativo abbandonato), per quanto concerne i sostegni n. 3-4, a seguito del rilievo, risulta essere inseribile nella categoria 513 (Boschi di Latifoglie Varie) o, al più, a causa della notevole presenza di arbusti, nella categoria 519 (Zona in Rinnovazione).

L'Inventario Forestale è redatto dalla Regione Toscana

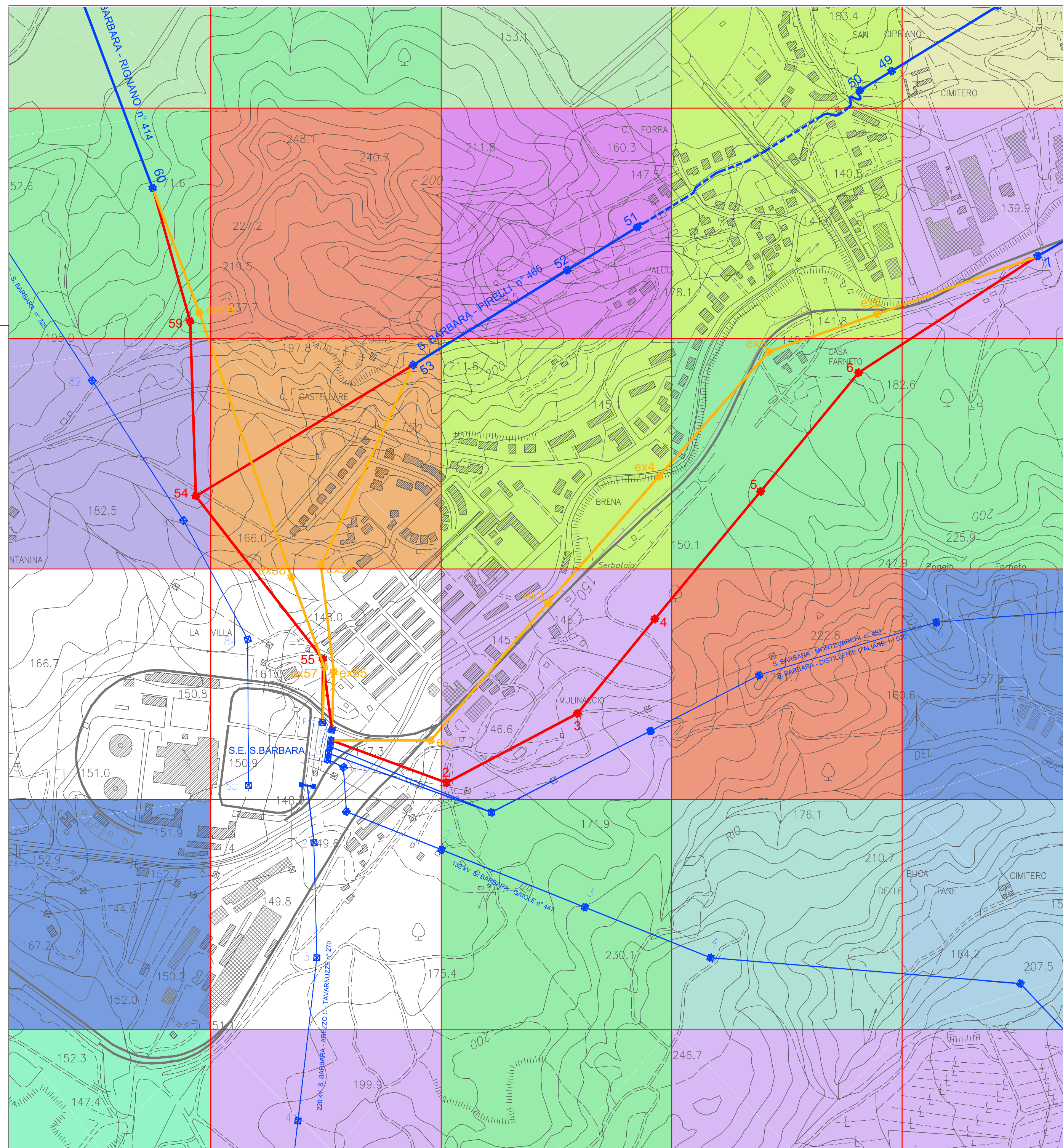

LEGENDA

—●—	LINEA AEREA ESISTENTE
—●—	LINEA AEREA DA DEMOLIRE
—●—	LINEA AEREA IN PROGETTO

REVISIONI	N.	DATA	DESCRIZIONE	ELABORATO	VERIFICATO	APPROVATO
01	29/09/2016	Revisione a seguito approvazione del 29/09/2016		Gabriela Secchi	Mauro Mugnai	Luca Pagliuzzi
00	27/09/2016	Emissione per approvazione.		Gabriela Secchi	Mauro Mugnai	Mauro Mugnai

Geodesign Associati
Via Don Saracini, 42
52027 San Giovanni Valdarno (AR)
tel. +39 0577 915832
e-mail: info@geodesign.it

GHEA
Lungarno Guido Reni, 55
52027 San Giovanni Valdarno (AR)
tel. +39 0577 915832
e-mail: info@gha.it

TERNA RETE ITALIA S.p.A.
Direzione Territoriale Nord Est
36129 Padova, Via Sarmatiana, 22

REVISIONI	N.	DATA	DESCRIZIONE	ELABORATO	ESAMINATO	ACCETTATO
00	29/09/2016	Prima emissione. Approvazione tramite mail del 29/09/2016		Ag. Piani: Mauro Mugnai Geodesign Associati	R. Carletti NE-PRI-LIN	N. Ferracin DTNE-PRI

TIPOLOGIA DELL'ELABORATO	CODIFICA DELL'ELABORATO	
CARTOGRAFIA	DU23465B1BDX32571	
PROGETTO	TITOLO	
TE-DX-11-024	Elettrodotti a 132 kV n. 414 - 417 - 465	
RICAVATO DAL DOC. TERNA	Riassetto elettrodotti a 132 kV in località S.Barbara Comune di Cavriglia (AR)	
CLASSIFICAZIONE DI SICUREZZA	Usò del Suolo da Inventario Forestale	

NOME DEL FILE	SCALA CAD	FORMATO	SCALA	FOGLIO
DU23465B1BDX32571_00	1 unità = 1	420x710	1:5.000	1 / 1

Questo documento contiene informazioni di proprietà Terna Rete Italia S.p.A. e deve essere utilizzato esclusivamente dal destinatario in relazione alle finalità per le quali è stato ricevuto. E' vietata qualsiasi forma di riproduzione o di divulgazione senza l'esplicito consenso di Terna Rete Italia S.p.A.
This document contains information proprietary to Terna Rete Italia S.p.A. and it will have to be used exclusively for the purposes for which it has been furnished. Whichever shape of spreading or reproduction without the written permission of Terna Rete Italia S.p.A. is prohib.