

SITUAZIONE ESISTENTE
Scala 1:100

LA QUOTA RELATIVA ±0.00
E' PARI A 13.43 m s.l.m.m.

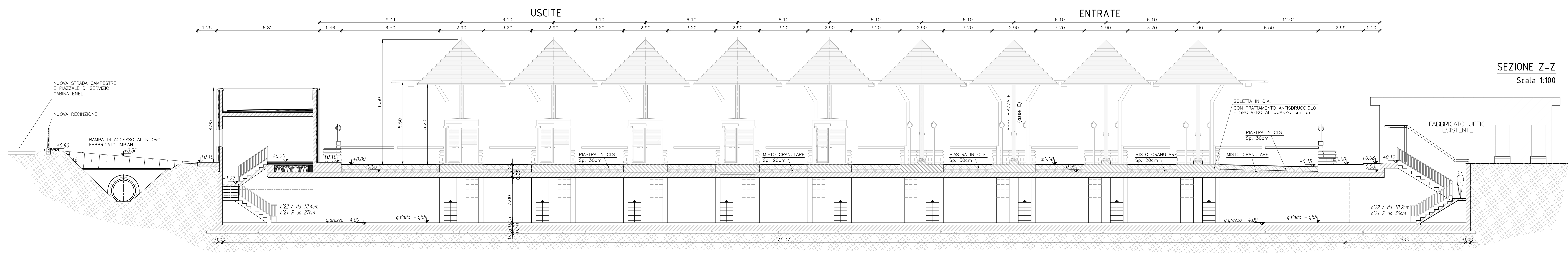

SEZIONE Z-Z
Scala 1:100

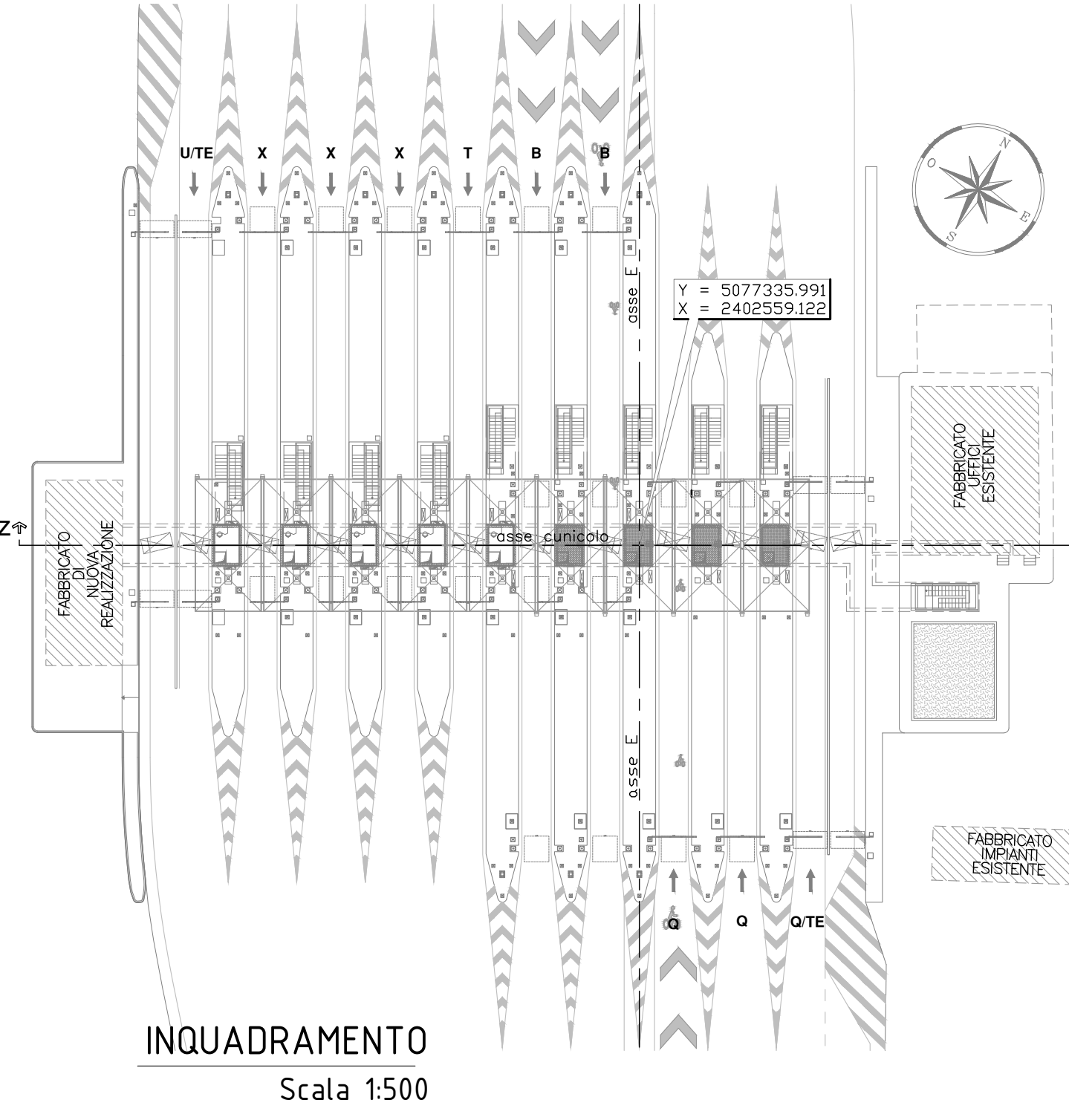

INQUADRAMENTO
Scala 1:500

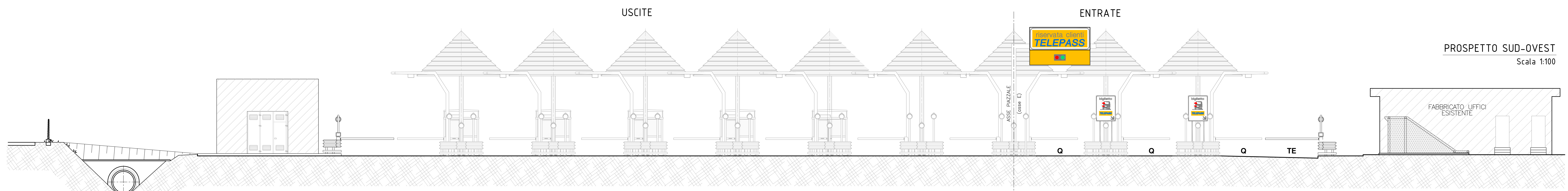

PROSPETTO SUD-OVEST
Scala 1:100

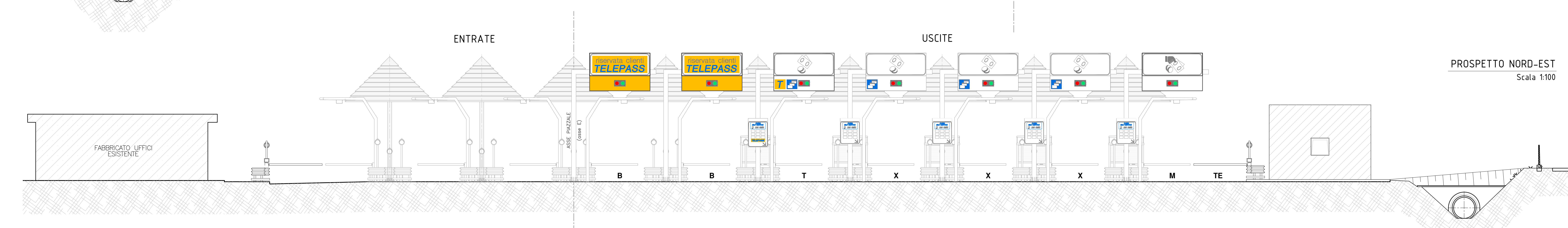

PROSPETTO NORD-EST
Scala 1:100

P.111

C.U.P. I71B07000170005

COMMISSARIO DELEGATO PER L'EMERGENZA DELLA MOBILITA' RIGUARDANTE LA A4 (TRATTO VENEZIA - TRIESTE) ED IL RACCORDO VILLESSE - GORIZIA
Ordinanza del Presidente del Consiglio dei Ministri n° 3702 del 05 settembre 2008 e s.m.i.
VIA LAZZARETTO VECCHIO, 36 - 34123 TRIESTE
Tel. 040 3189542 - 0432 925542 - Fax 040 3189545 commissario@autovie.it

AUTOSTRADA A4
PIANO PER LA SICUREZZA AUTOSTRADALE
ADEGUAMENTO PISTE DI IMMISSIONE IN AUTOSTRADA
I LOTTO FUNZIONALE
PROGETTO DEFINITIVO
(Decreto Comm. Delegato n°231 del 22 marzo 2013)

OPERE EDILI E FABBRICATI		TEMATICA	
Casello di Redipuglia - Opere architettoniche Prospetti e sezione longitudinale del casello		N. ALLEGATO • SUBALL. 01.01.2.0	
scala 1:100 - 1:500			

13					
12					
11	20.10.2016	TRAMMISSIONE M.A.T.T.M.		MSC	MR
10	18.11.2013	PRIMA EMISSIONE		MSC	MR

COORDINAMENTO E PROGETTAZIONE GENERALE:
S.p.A. AUTOVE VENETE:
dott. Ing. Matteo RIVERANI

PROGETTAZIONE SPECIALISTICA:
PROGETTAZIONE STRUTTURALE:
dott. Ing. Marco SOGNETTI

SUPPORTO TECNICO OPERATIVO LOGISTICO:
S.p.A. AUTOVE VENETE
IL CAPO PROGETTO:
dott. Ing. Edoardo PELLA
DIREZIONE TECNICA:
dott. Ing. Enrico RAZZANI

COMMISSARIO DELEGATO PER L'EMERGENZA:
IL RESPONSABILE UNICO DEL PROCEDIMENTO:
dott. Ing. Enrico RAZZANI

NUM. FILE: 13148101001.dwg 13148101001.plt	DATA PROGETTO: 18.11.2013	21A075	13	14	1
--	------------------------------	--------	----	----	---