

Pr. Km 3+400,00
Pr. Km 4+000,00

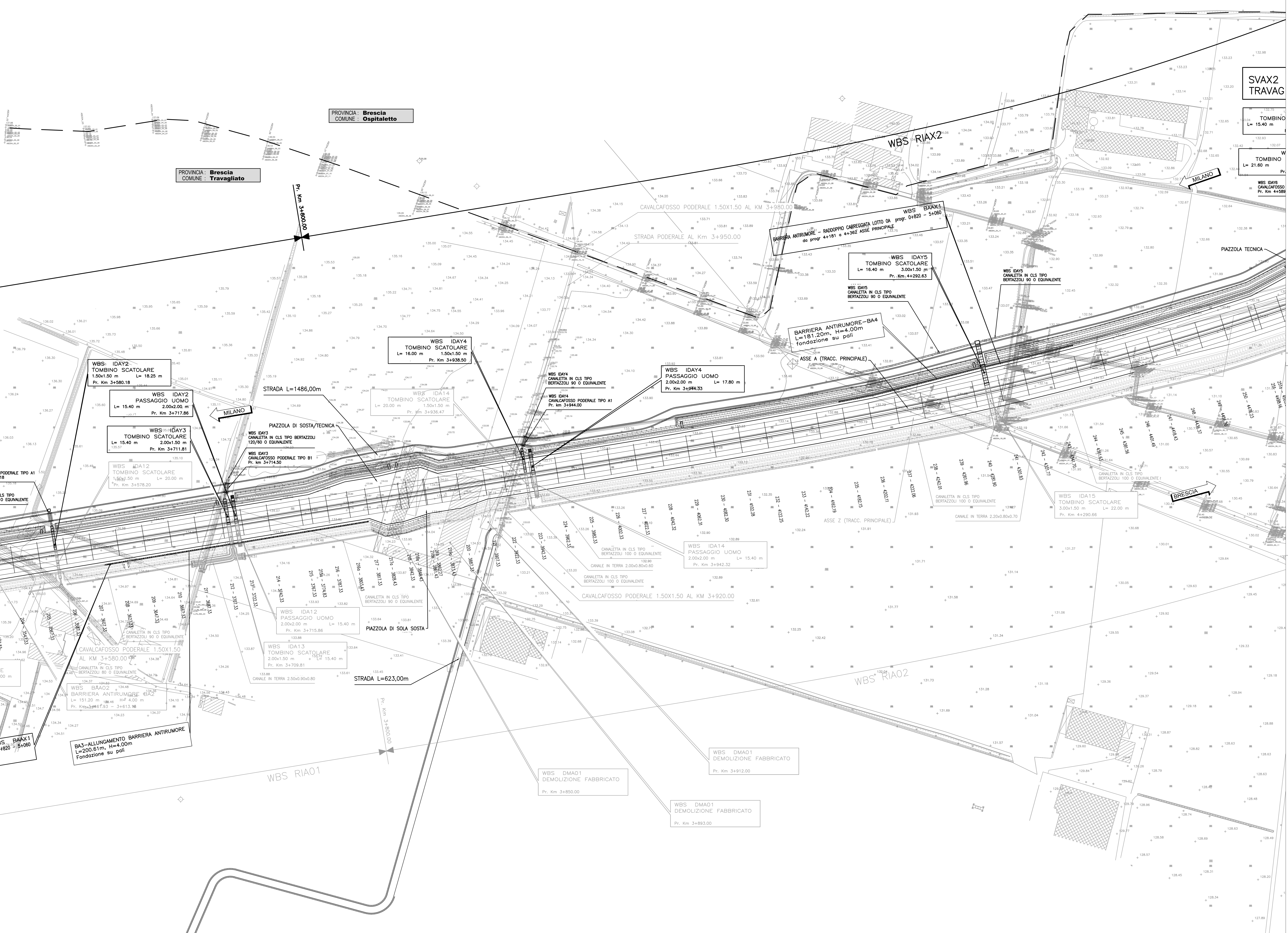

PROVINCIA
COMUNE
Brescia
Ospiateletto

PROVINCIA
COMUNE
Brescia
Travagliato

SVAX2
TRAVAG

TOMBINO
L= 15,40 m

TOMBINO
L= 21,60 m

WBS IDAY5
CANALIFOSSO
Pr. Km 4+580

MILANO

PIAZZOLA TECNICA

CAVALCAFOSO PODERALE 1.50X1.50 AL KM 3+980.00

STRADA L=1486,00m

CAVALCAFOSO PODERALE 1.50X1.50 AL KM 3+950.00

STRADA L=623,00m

CAVALCAFOSO PODERALE 1.50X1.50 AL KM 3+920.00

CAVALCAFOSO PODERALE 1.50X1.50 AL KM 3+580.00

CAVALCAFOSO PODERALE 1.50X1.50 AL KM 3+560.00

CAVALCAFOSO PODERALE 1.50X1.50 AL KM 3+540.00

CAVALCAFOSO PODERALE 1.50X1.50 AL KM 3+520.00

CAVALCAFOSO PODERALE 1.50X1.50 AL KM 3+500.00

CAVALCAFOSO PODERALE 1.50X1.50 AL KM 3+480.00

CAVALCAFOSO PODERALE 1.50X1.50 AL KM 3+460.00

CAVALCAFOSO PODERALE 1.50X1.50 AL KM 3+440.00

CAVALCAFOSO PODERALE 1.50X1.50 AL KM 3+420.00

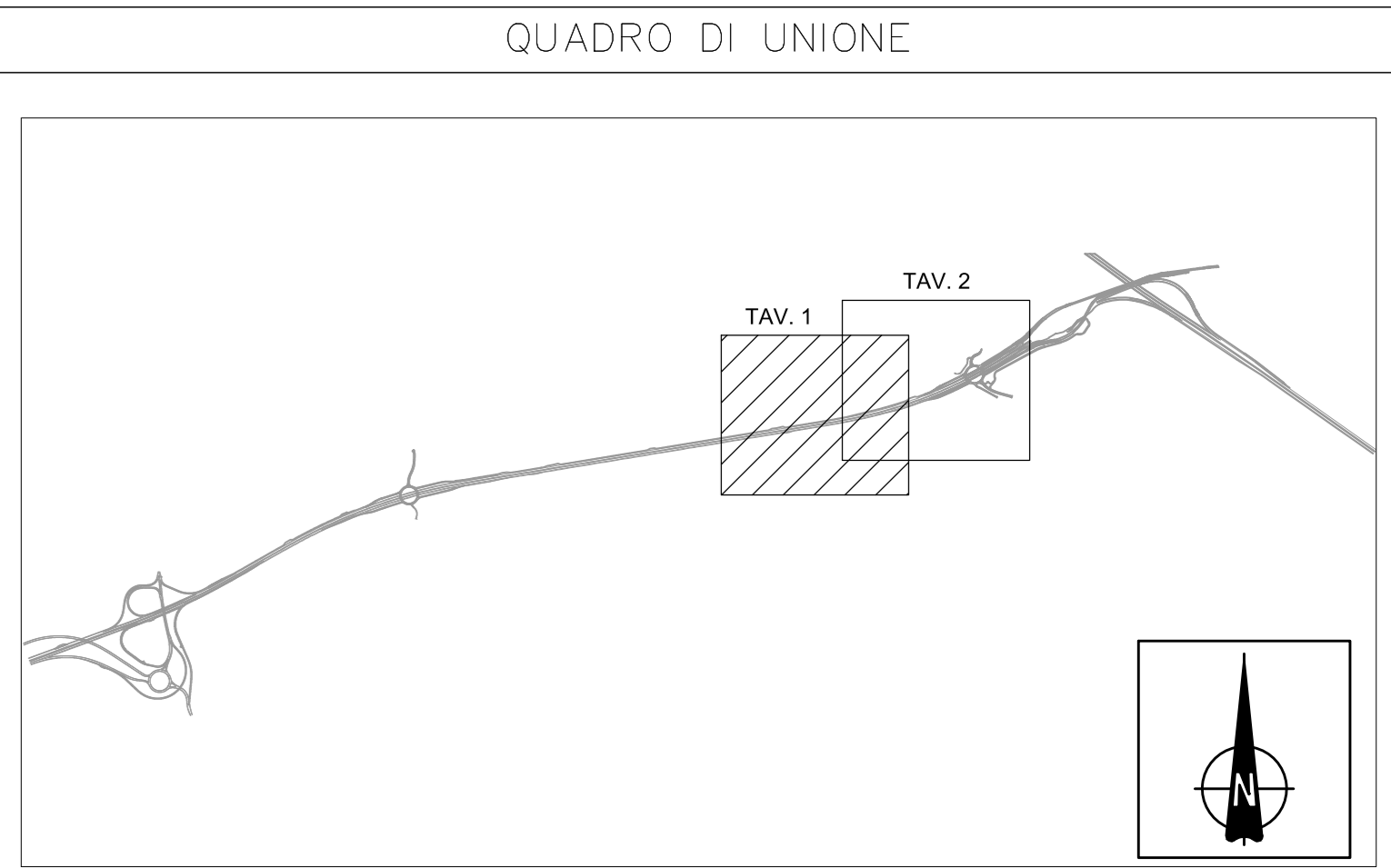

CONCEDENTE
CONCESSIONARIA

CUP E31B0500390007

**COLLEGAMENTO AUTOSTRADALE
DI CONNESSIONE TRA LE CITTÀ DI
BRESCIA E MILANO**

PROCEDURA AUTORIZZATIVA D. LGS 163/2006
DELIBERA C.I.P.E. DI APPROVAZIONE DEL PROGETTO DEFINITIVO N° 19/2016

**INTERCONNESSIONE A35-A4
PROGETTO ESECUTIVO**

I-INTERCONNESSIONE
II-INTERCONNESSIONE A35-A4
RIA2 - ADEGUAMENTO RADDOPPIO CARREGGIATA RILEVATO RIA202 PROGR. 3+800 - 4+800
PLANIMETRIA DI PROGETTO
TAVOLA 1/2

PROGETTAZIONE: **interconnessione**
VERIFICA: **APPROVATO BDT**

IL PROGETTISTA RESPONSABILE INTERCONNESSIONE
PROFESSIONE SPECIALE
ING. PAOLO PIZZOLI & C. S.p.A.
Via S. Maria della Pace, 10
00187 Roma (RM)
Ordine degli Ingegneri di Roma N. 631

IL DIRETTORE TECNICO
ING. PAOLO PIZZOLI & C. S.p.A.
Via S. Maria della Pace, 10
00187 Roma (RM)
Ordine degli Ingegneri di Roma N. 631

I.D.		IDENTIFICAZIONE ELABORATO										DATA			
65219	04	PL	E	I	11	RI	AX2	00	00	003	00	A	00	11/2016	11/2016
ELABORAZIONE PROGETTUALE		REVISIONE										DATA			
IL PROGETTISTA		DESCRIZIONE										DATA			
PAOLO PIZZOLI & C. S.p.A.		DESCRIZIONE										DATA			
Via S. Maria della Pace, 10		DESCRIZIONE										DATA			
00187 Roma (RM)		DESCRIZIONE										DATA			
Ordine degli Ingegneri di Roma N. 631		DESCRIZIONE										DATA			

IL CONCESSIONARIO
Società di Progetto
BRESCIA SPA