COORDINATE DI TRACCIAMENTO PISTA DI CANTIERE		
N.	E	N
c.1	3466854.997	6509891.228
c.2	3466887.423	6509900.124
c.3	3466896.530	6509900.469
c.4	3466947.591	6509890.547
c.5	3466953.241	6509888.533
c.6	3467033.713	6509845.300
c.7	3467044.327	6509847.421
c.8	3467050.081	6509854.488
c.9	3467062.525	6509858.493
c.10	3467071.144	6509856.157
c.11	3467082.306	6509851.629
c.12	3467088.004	6509848.470
c.13	3467106.880	6509845.022
c.14	3467212.532	6509860.437
c.15	3467227.789	6509863.271
c.16	3467232.766	6509864.397
c.17	3467246.818	6509867.051
c.18	3467291.147	6509873.795
c.19	3467302.101	6509872.376
c.20	3467304.653	6509871.271
c.21	3467315.385	6509869.820
c.22	3467390.213	6509880.344
c.23	3467503.263	6509895.578
c.24	3467518.201	6509900.009
c.25	3467522.619	6509902.115
c.26	3467533.175	6509904.652

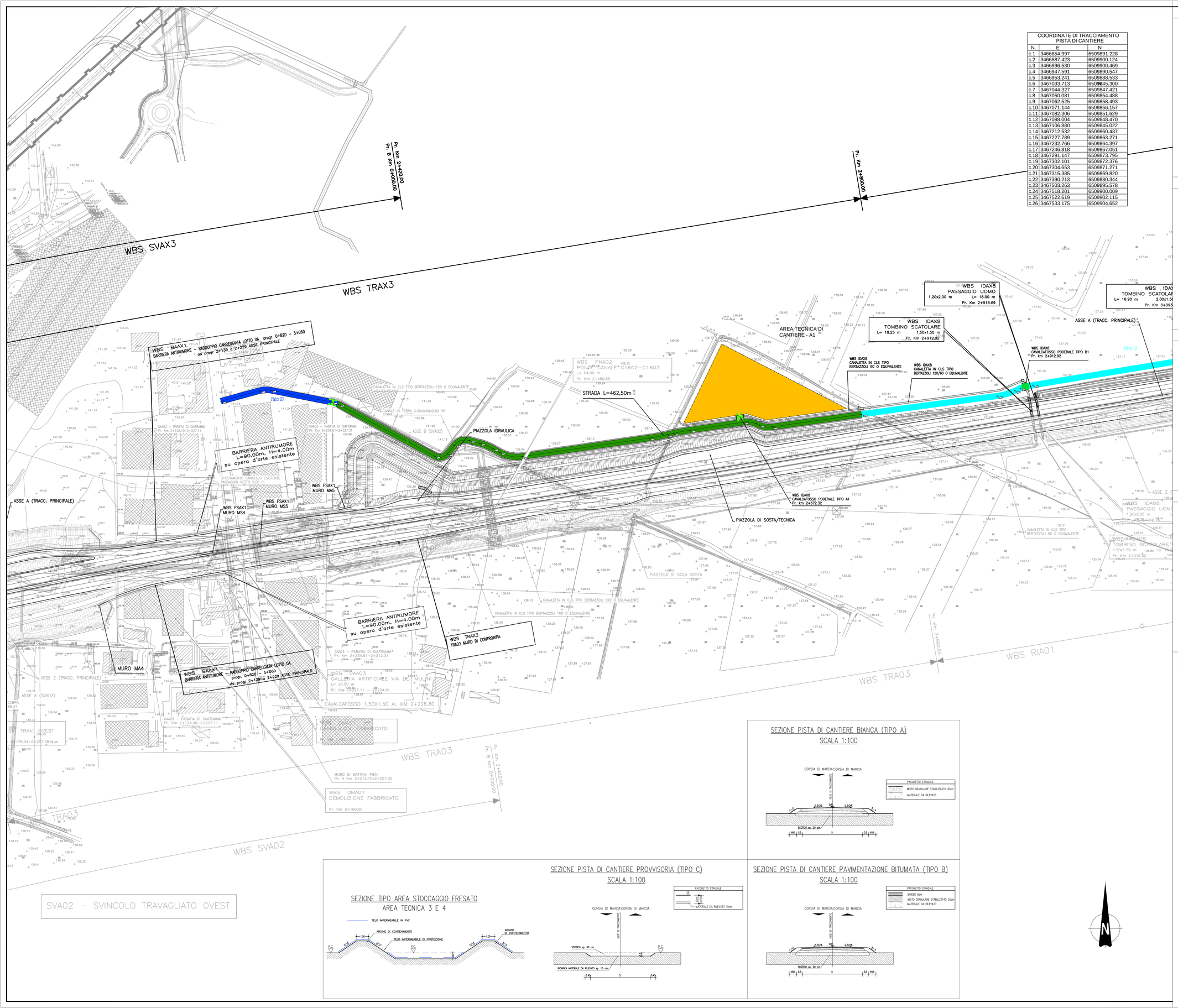

SEZIONE TIPO AREA STOCCAGGIO FRESATO
AREA TECNICA 3 E 4

SEZIONE PISTA DI CANTIERE BIANCA (TIPO A)
SCALA 1:100

SEZIONE PISTA DI CANTIERE PROVVISORIA (TIPO C)
SCALA 1:100

SEZIONE PISTA DI CANTIERE PAVIMENTAZIONE BITUMATA (TIPO B)
SCALA 1:100

ELABORATI DI RIFERIMENTO

DESCRIZIONE	CODICE

QUADRO DI UNIONE

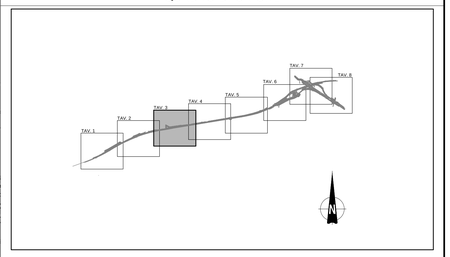

LEGENDA

AREE OPERATIVE
- AREA DI CANTIERIZZAZIONE CON FUNZIONE LOGISTICO-OPERATIVA-CAMPO BASE
- AREA TECNICA

VIABILITA' DI CANTIERE
- PISTA DI CANTIERE DEFINITIVA IN MISTO GRANULARE STABILIZZATO (TIPO A)
- PISTA DI CANTIERE DEFINITIVA CON PAVIMENTAZIONE BITUMATA (TIPO B)
- PISTA DI CANTIERE PROVVISORIA (TIPO C)
- PISTA DI CANTIERE PROVVISORIA CON PAVIMENTAZIONE BITUMATA
- OPERE DI SCAVALCO
- CANCELLO

- CANALETTE PROVVISORIE IMPIEGATE DURANTE LO SVOLGIMENTO DEI LAVORI DI CANTIERE
- CANALETTE NON ATTIVE DURANTE LO SVOLGIMENTO DEI LAVORI DI CANTIERE

CARATTERISTICHE DEI MATERIALI

DETTAGLIO PACCHETTO PIAZZALE AREA BASE

DETTAGLIO PACCHETTO PIAZZALI AREE TECNICHE

CONCEDENTE
CONCESSIONI AUTOSTRADALI LOMBARDE

CONCESSIONARIA
SOCIETÀ DI PROGETTO BREBEMI SPA

CUP E31B05000390007

COLLEGAMENTO AUTOSTRADALE DI CONNESSIONE TRA LE CITTA' DI BRESCIA E MILANO

PROCEDURA AUTORIZZATIVA D. LGS 163/2006
DELIBERA C.I.P.E. DI APPROVAZIONE DEL PROGETTO DEFINITIVO N° 19/2016

INTERCONNESSIONE A35-A4 PROGETTO ESECUTIVO

INTERCONNESSIONE A35-A4
I1-INTERCONNESSIONE A35-A4
PSAX1 - CANTIERIZZAZIONE
PLANIMETRIA DI CANTIERIZZAZIONE
TAVOLA 3/8

PROGETTAZIONE:
interconnessione SCARL

IL PROGETTISTA RESPONSABILE INTEGRAZIONE PRESTAZIONI SPECIALISTICHE
IMPRESA PIZZAROTTI e C. S.p.A
(Dott. Ing. Vitali Nicola)
Ordine degli Ingegneri di Parma N. 821

IL DIRETTORE TECNICO
IMPRESA PIZZAROTTI e C. S.p.A
(Dott. Ing. Savini Jan Boris)
Ordine degli Ingegneri di Pistoia N. 631

VERIFICA :
APPROVATO SDP

I.D.	IDENTIFICAZIONE ELABORATO																DATA: LUGLIO 2016
	COMMESSA	LOTTO	FASE	ENTE	TIPO DOC.	OPERA/DISC.	PROGR. TIPO OPERA	TIPO PART.	FASE	ENTE	TIPO DOC.	PROGR.	PROGR. NAZ.	VERIFICA	REV.	SCALA:	
65239	04	PL	E	I	I1	PS	AX1	00	00	006	00	A	00			1:1000	

ELABORAZIONE PROGETTUALE

IL PROGETTISTA:
PIACENTINI INGEGNERI s.r.l
(Dott. Ing. Piacentini Pier Giorgio)
Ordine degli Ingegneri di Bologna N. 4152

REVISIONE

N.	REV.	DESCRIZIONE	DATA	REDATTO	DATA	CONTROLLATO	DATA	APPROVATO
0	00	EMISSIONE	28/07/2016	PIACENTINI	28/07/2016	MAZZOLI	28/07/2016	MAZZOLI

IL CONCEDENTE
CONCESSIONI AUTOSTRADALI LOMBARDE

IL CONCESSIONARIO
Società di Progetto Brebemi SpA

IL PRESENTE DOCUMENTO NON POTRA' ESSERE COPIATO, RIPRODOTTO O ALTRIMENTI PUBBLICATO, IN TUTTO O IN PARTE, SENZA IL CONSENSO SCRITTO DELLA SAP BREBEMI S.P.A., CON UTILIZZO NON AUTORIZZATO SARA' PERSEGUITO A NORMA DI LEGGE
THIS DOCUMENT MAY NOT BE COPIED, REPRODUCED OR PUBLISHED, EITHER IN PART OR IN ITS ENTIRETY, WITHOUT THE WRITTEN PERMISSION OF SAP BREBEMI S.P.A. UNAUTHORIZED USE WILL BE PROSECUTED BY LAW.