ARMATURA COLLEGAMENTO CON TOMBINO ESISTENTE

SEZIONE A 1:20

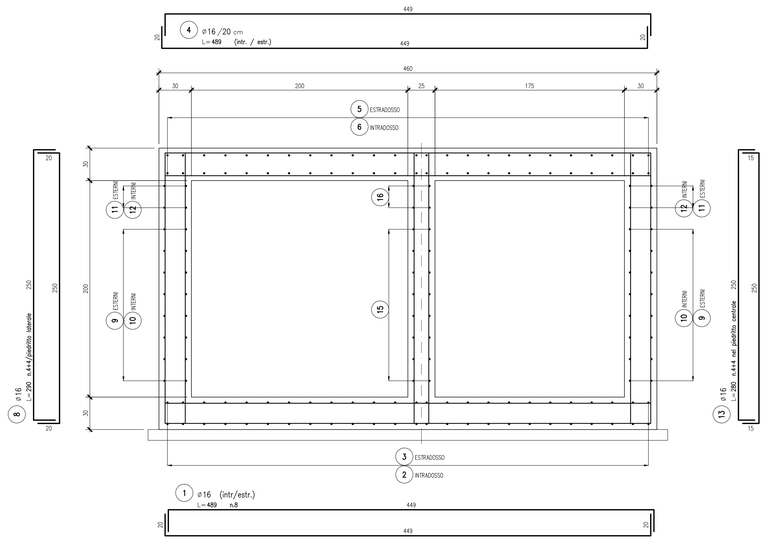

SCHEMA CHIODATURE ALLA STRUTTURA ESISTENTE 1:20

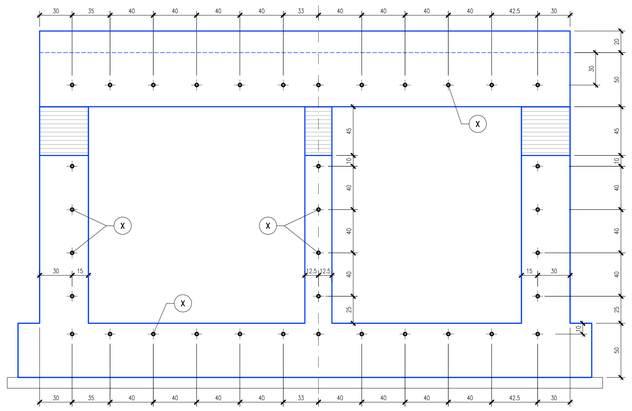

DETTAGLIO CHIODATURA ALLA STRUTTURA ESISTENTE 1:10

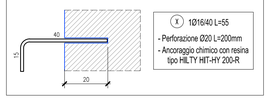

SEZIONE LONGITUDINALE IN ASSE 1:20

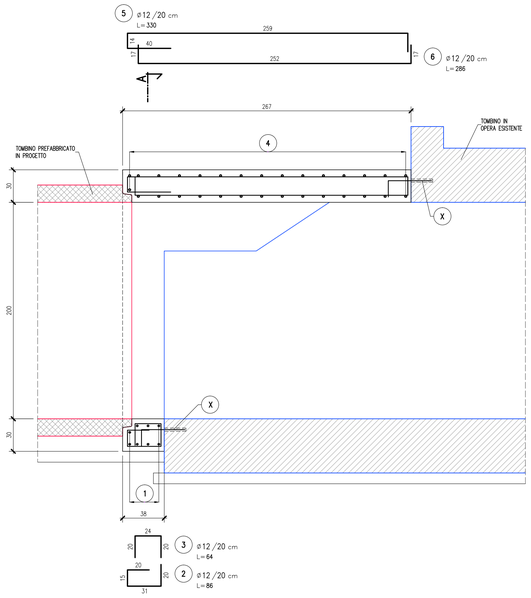

SEZIONE LONGITUDINALE SUI PIEDRITTI LATERALI 1:20

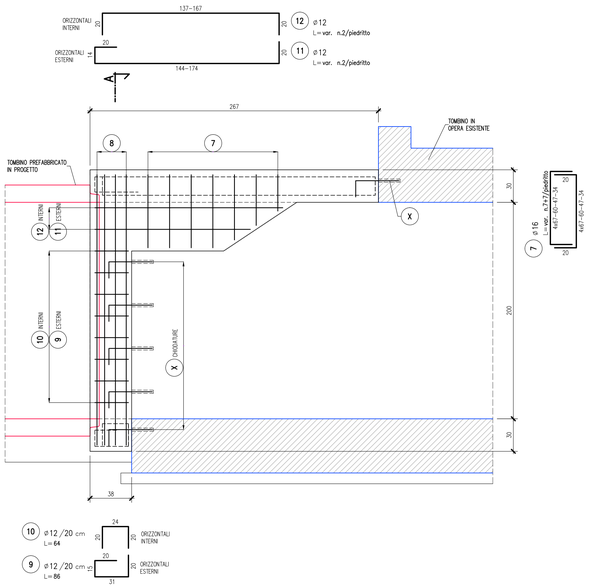

SEZIONE LONGITUDINALE SUL PIEDRITTO CENTRALE 1:20

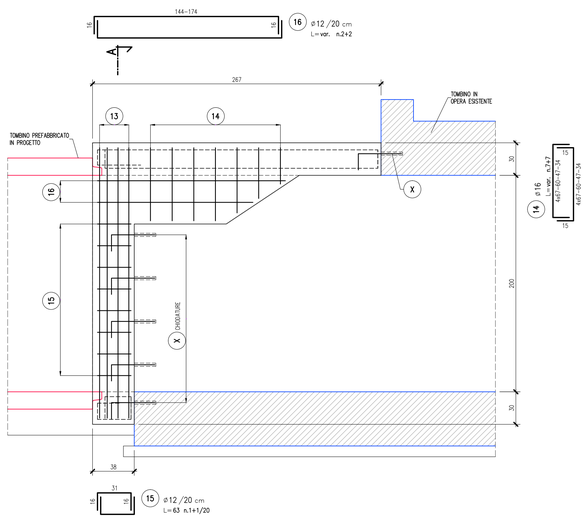

ELABORATI DI RIFERIMENTO

DESCRIZIONE	CODICE

NOTE

- TUTTE LE MISURE SONO ESPRESSE IN CENTIMETRI
- GLI ANGOLI DI PIEGATURA E POSIZIONAMENTO DELLE BARRE SONO ESPRESSI IN GRADI SESSADECIMALI
- DIAMETRO MANDRINO DI PIEGATURA BARRE : ..... $\phi \leq 16mm = 4\phi$; ..... $\phi > 16mm = 7\phi$
- LE DIMENSIONI INDICATE PER LA SAGOMA DELLE BARRE SONO QUELLE ESTERNE MASSIME (SALVO DIVERSA INDICAZIONE SPECIFICA)

LEGENDA

TOMBINO PREFABBRICATO DI PROGETTO
TOMBINO IN OPERA ESISTENTE

CARATTERISTICHE DEI MATERIALI

- PER CARATTERISTICHE DEI MATERIALI VEDERE ELABORATO :
  0 – PARTE GENERALE
  00 – GENERALE
  00001 – ELABORATI GENERALI
  PRESCRIZIONI MATERIALI E NOTE GENERALI
  CODICE 65953 04 EL E I I1 00 001 00 00 006 00

CONCEDENTE
CONCESSIONI AUTOSTRADALI LOMBARDE

CONCESSIONARIA
SOCIETÀ DI PROGETTO BREBEMI SpA

CUP E31B05000390007

COLLEGAMENTO AUTOSTRADALE DI CONNESSIONE TRA LE CITTA' DI BRESCIA E MILANO

PROCEDURA AUTORIZZATIVA D. LGS 163/2006
DELIBERA C.I.P.E. DI APPROVAZIONE DEL PROGETTO DEFINITIVO N° 19/2016

INTERCONNESSIONE A35-A4 PROGETTO ESECUTIVO

I-INTERCONNESSIONE

I1-INTERCONNESSIONE A35-A4

IDAY6 - ADEGUAMENTO INTERFERENZA IDRAULICA IDA16

ARMATURA

TAVOLA 1/2

PROGETTAZIONE:

Interconnessione SCARL

IL PROGETTISTA RESPONSABILE INTEGRAZIONE PRESTAZIONI SPECIALISTICHE
IMPRESA PIZZAROTTI e C. S.p.A.
Dott. Ing. Andrea BOSCHI
Ordine degli Ingegneri di Parma N. 831

IL DIRETTORE TECNICO
IMPRESA PIZZAROTTI e C. S.p.A.
Dott. Ing. Sandro Del Bello
Ordine degli Ingegneri di Potenza N. 631

VERIFICA :

APPROVATO SDP

I.D.	IDENTIFICAZIONE ELABORATO																DATA:
	GRUPPO		TIPO	FASE	SUB	LOTTO	ORIGINE	PROGR. ORIGINE	PARTE	FASE	PROGR.	PARTE GRAF.	STATO	REV.			LUGLIO 2016
65665	04	AR	E	I	I1		ID	AY6	00	00	001	00	A	00			SCALA: VARIE

ELABORAZIONE PROGETTUALE

IL PROGETTISTA
PIACENTINI INGEGNERI s.r.l.
Dott. Ing. Pier Paolo Piacentini
Ordine degli Ingegneri di Bologna N. 4152

REVISIONE									
N.	REV.	DESCRIZIONE	DATA	REDATTO	DATA	CONTROLLATO	DATA	APPROVATO
			EMISSIONE	PROGETTISTA	ZIENTISTA	PROGETTISTA	ZIENTISTA	PROGETTISTA

IL CONCEDENTE
CONCESSIONI AUTOSTRADALI LOMBARDE

IL CONCESSIONARIO
Società di Progetto Brebemi SpA

IL PRESENTE DOCUMENTO NON POTRA' ESSERE COPIATO, RIPRODOTTO O ALTRIMENTI PUBBLICATO, IN TUTTO O IN PARTE, SENZA IL CONSENSO SCRITTO DELLA SAP BREBEMI S.P.A.. OGNI UTILIZZO NON AUTORIZZATO SARA' PERSEGUITO A NORMA DI LEGGE
THIS DOCUMENT MAY NOT BE COPIED, REPRODUCED OR PUBLISHED, EITHER IN PART OR IN ITS ENTIRETY, WITHOUT THE WRITTEN PERMISSION OF SAP BREBEMI S.P.A.. UNAUTHORIZED USE WILL BE PROSECUTED BY LAW.