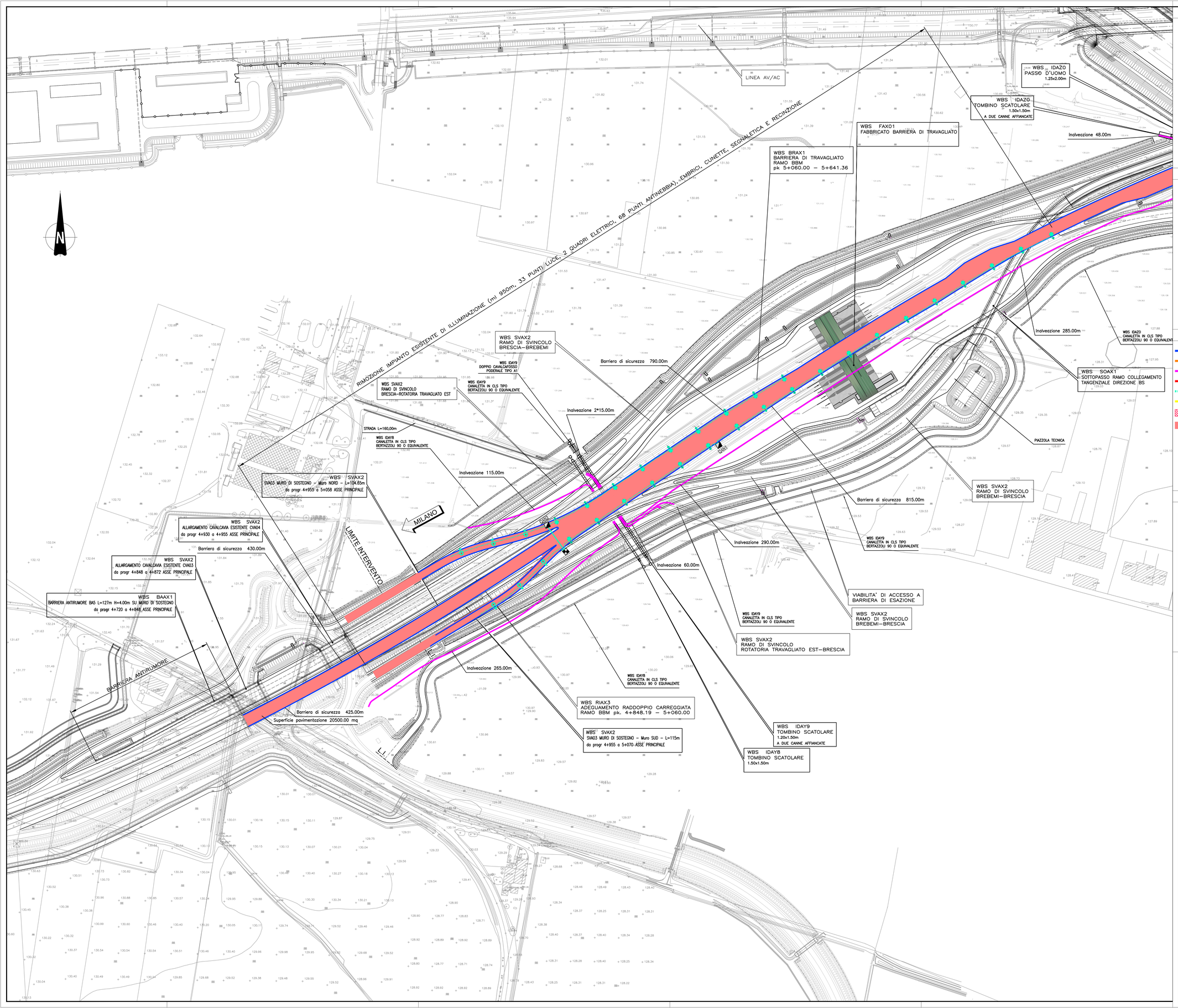

ELABORATI DI RIFERIMENTO

DESCRIZIONE	CODICE

NOTE

PREVEDERE BONIFICA DEI FOSSI DI GUARDIA E IL LORO RIEMPIMENTO CON MATERIALE IDONEO PER LA FORMAZIONE DEL NUOVO RILEVATO STRADALE

LEGENDA

- RIMOZIONE BARRIERA DI SICUREZZA
- DEMOLIZIONE PAVIMENTAZIONE "A4" PER AMMORSAMENTO NUOVA SOVRASTRUTTURA
- DEMOLIZIONE TESTATE TOMBINI E DEI RELATIVI COLLEGAMENTI IDRAULICI
- DEMOLIZIONE BARRIERA ANTIRUMORE
- DEMOLIZIONE IMPIANTO ILLUMINAZIONE E IMPIANTO ANTINEBBIA
- DEMOLIZIONE CAVALCAVIA VIA CAVALLERA
- AREE RINVENIMENTI RIFIUTI
- DEMOLIZIONE PAVIMENTAZIONE ESISTENTE

QUADRO DI UNIONE

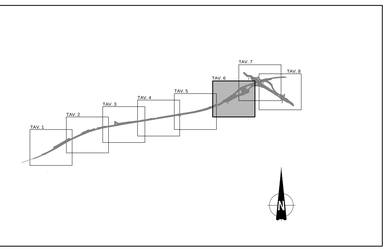

CONCEDENTE
CONCESSIONI AUTOSTRADALI LOMBARDE

CONCESSIONARIA
SOCIETÀ DI PROGETTO BREBEMI SPA

CUP E31B05000390007

COLLEGAMENTO AUTOSTRADALE DI CONNESSIONE TRA LE CITTA' DI BRESCIA E MILANO

PROCEDURA AUTORIZZATIVA D. LGS 163/2006
DELIBERA C.I.P.E. DI APPROVAZIONE DEL PROGETTO DEFINITIVO N° 19/2016

INTERCONNESSIONE A35-A4 PROGETTO ESECUTIVO

I-INTERCONNESSIONE

I1-INTERCONNESSIONE A35-A4

DMAX2 - DEMOLIZIONI - INTERCONNESSIONE A35-A4 DA PROG. 5+060

PLANIMETRIA

TAVOLA 1/3

PROGETTAZIONE:

interconnessione SCARL

IL PROGETTISTA RESPONSABILE INTEGRAZIONE PRESTAZIONI SPECIALISTICHE
IMPRESA PIZZAROTTI e C. S.p.A.
Dott. Ing. Pierluigi Bruno
Ordine degli Ingegneri di Parma N. 821

IL DIRETTORE TECNICO
IMPRESA PIZZAROTTI e C. S.p.A.
Dott. Ing. Saverio De Bazzo
Ordine degli Ingegneri di PADOVA N. 651

VERIFICA :

APPROVATO SDP

I.D.	IDENTIFICAZIONE ELABORATO																		DATA:
	CAMPO	CAMP.	CAMP.	CAMP.	CAMP.	CAMPO	CAMPO	CAMPO	CAMPO	CAMPO	CAMPO	CAMPO	CAMPO	CAMPO	CAMPO	CAMPO	CAMPO	CAMPO	LUGLIO 2016
65739	04	PL	E	I	I1	DM	AX2	00	00	001	00	A	00	TEAM					SCALA: 1:1000

ELABORAZIONE PROGETTUALE

IL PROGETTISTA:
PIACENTINI INGEGNERI S.r.l.
Dott. Ing. Pier Luigi Piacentini
Ordine degli Ingegneri di Bologna N. 4152

REVISIONE

N.	REV.	DESCRIZIONE	DATA	REDATTO	DATA	CONTROLLATO	DATA	APPROVATO
0	00	EMISSIONE	29/07/2016	PIACENTINI	29/07/2016	MAZZOLI	29/07/2016	MAZZOLI

IL CONCEDENTE
CONCESSIONI AUTOSTRADALI LOMBARDE

IL CONCESSIONARIO
Società di Progetto Brebemi SpA

IL PRESENTE DOCUMENTO NON POTRA' ESSERE COPIATO, RIPRODOTTO O ALTRIMENTI PUBBLICATO, IN TUTTO O IN PARTE, SENZA IL CONSENSO SCRITTO DELLA SdP BREBEMI S.p.A.. OGNI UTILIZZO NON AUTORIZZATO SARA' PERSEGUITO A NORMA DI LEGGE.
THIS DOCUMENT MAY NOT BE COPIED, REPRODUCED OR PUBLISHED, EITHER IN PART OR IN ITS ENTIRETY, WITHOUT THE WRITTEN PERMISSION OF SdP BREBEMI S.P.A.. UNAUTHORIZED USE WILL BE PROSECUTED BY LAW.