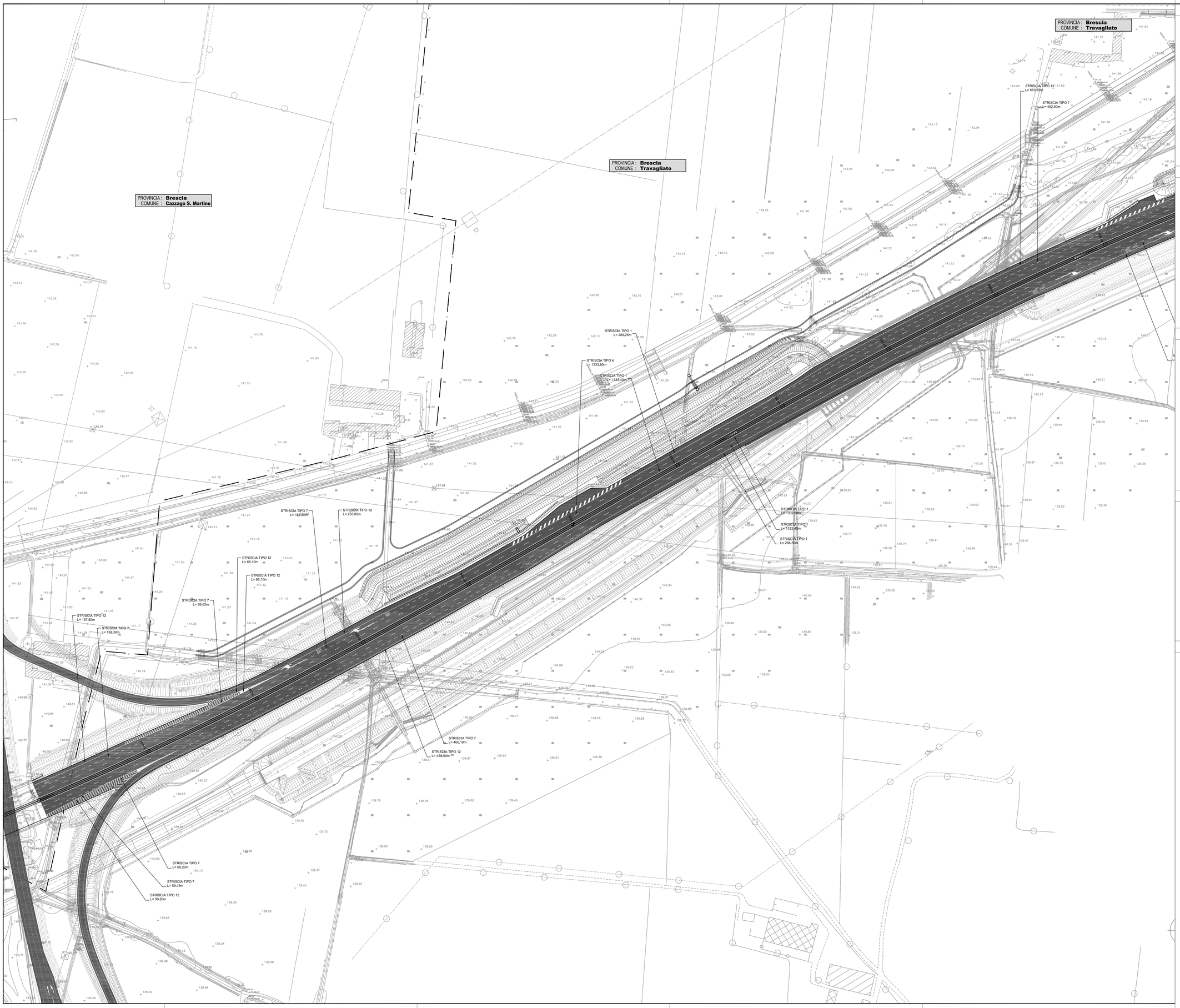

ELABORATI DI RIFERIMENTO

DESCRIZIONE	CODICE

NOTE

„PER LA DESCRIZIONE DELLE TIPOLOGIE DI STRISCE VEDERE L'ELABORATO:
00002 – ELABORATI TIPOLOGICI – SEGNALETICA ORIZZONTALE – DETTAGLI
Codice: 66116

LEGENDA

QUADRO DI UNIONE

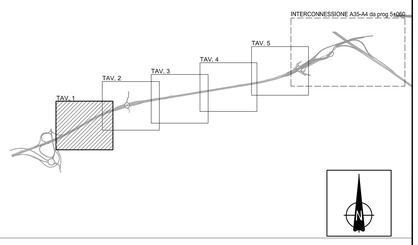

CONCEDENTE
CONCESSIONI AUTOSTRADALI LOMBARDE

CONCESSIONARIA
SOCIETÀ DI PROGETTO BREBEMI SPA

CUP E31B05000390007

COLLEGAMENTO AUTOSTRADALE DI CONNESSIONE TRA LE CITTA' DI BRESCIA E MILANO

PROCEDURA AUTORIZZATIVA D. LGS 163/2006
DELIBERA C.I.P.E. DI APPROVAZIONE DEL PROGETTO DEFINITIVO N° 19/2016

INTERCONNESSIONE A35-A4 PROGETTO ESECUTIVO

I - INTERCONNESSIONE

I1 - INTERCONNESSIONE A35-A4

FSAX3 - SEGNALETICA - RADDOPPIO CARREGGIATA LOTTO DA PROG. 0+820 - 5+060

SEGNALETICA ORIZZONTALE

PLANIMETRIA - TAVOLA 1/5

PROGETTAZIONE:

Interconnessione SCARL

IL PROGETTISTA RESPONSABILE INTEGRAZIONE PRESTAZIONI SPECIALISTICHE
IMPRESA PIZZAROTTI e C. S.p.A.
Dott. Ing. Andrea Bolzoni
Ordine degli Ingegneri di Parma N. 631

IL DIRETTORE TECNICO
IMPRESA PIZZAROTTI e C. S.p.A.
Dott. Ing. Gianni De Boni
Ordine degli Ingegneri di Parma N. 631

VERIFICA :

APPROVATO SDP

I.D.	IDENTIFICAZIONE ELABORATO													PROGR.	DATA:
	ELABT.	TIPO	FASE	PROG.	LOTTO	SIGLA	PROG. SIGLA	PARTE	PARTE	PROGR.	PARTE SIGLA	STATO	REV.		LUGLIO 2016
65777	04	PL	E	I	I1	FS	AX3	00	00	009	00	A	00		SCALA: 1:1000

ELABORAZIONE PROGETTUALE

IL PROGETTISTA:
PIACENTINI INGEGNERI s.r.l
Dott. Ing. Paolo Piacentini
Ordine degli Ingegneri di Bologna N. 4152

REVISIONE

N.	REV.	DESCRIZIONE	DATA	REDATTO	DATA	CONTROLLATO	DATA	APPROVATO
0	00	EMISSIONE	29/07/2016	PIACENTINI	29/07/2016	MAZZA	29/07/2016	MAZZA

IL CONCEDENTE
CONCESSIONI AUTOSTRADALI LOMBARDE

IL CONCESSIONARIO
Società di Progetto Brebemi SpA

IL PRESENTE DOCUMENTO NON POTRA' ESSERE COPIATO, RIPRODOTTO O ALTRIMENTI PUBBLICATO, IN TUTTO O IN PARTE, SENZA IL CONSENSO SCRITTO DELLA SAP BREBEMI S.P.A.. OGNI UTILIZZO NON AUTORIZZATO SARA' PERSEGUITO A NORMA DI LEGGE.
THIS DOCUMENT MAY NOT BE COPIED, REPRODUCED OR PUBLISHED, EITHER IN PART OR IN ITS ENTIRETY, WITHOUT THE WRITTEN PERMISSION OF SAP BREBEMI S.P.A.. UNAUTHORIZED USE WILL BE PROSECUTED BY LAW.