1/2 PIANTA IMPALCATO 1:50

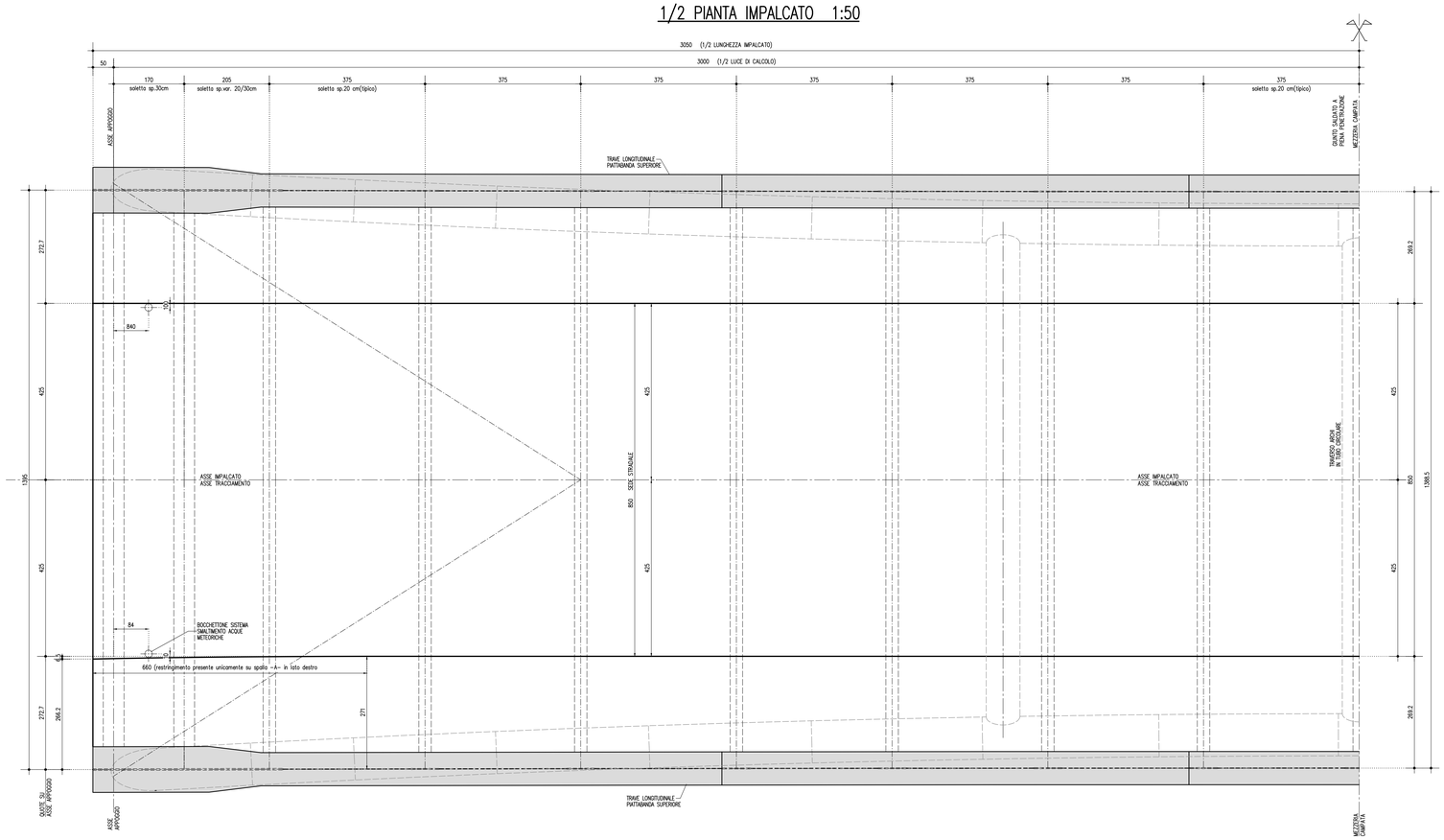

SEZIONE TRASVERSALE IN MEZZERIA CAMPATA 1:50

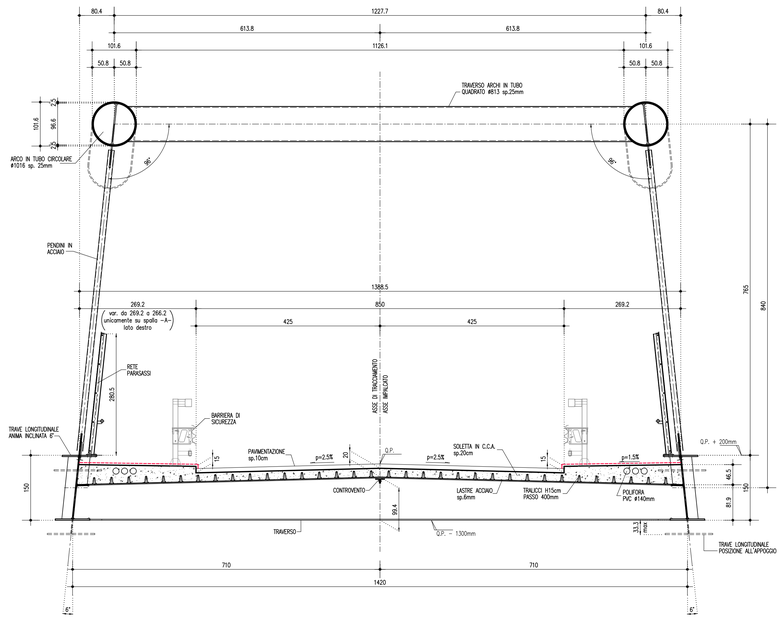

DETTAGLIO PAVIMENTAZIONE

(quote in cm)

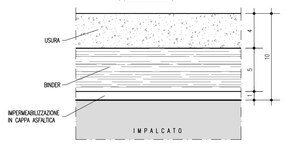

DETTAGLIO IMPERMEABILIZZAZIONE SOLETTA

(quote in cm)

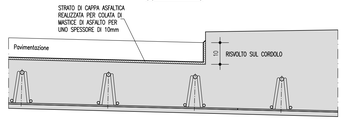

ELABORATI DI RIFERIMENTO

DESCRIZIONE	CODICE

NOTE

LEGENDA

PROTEZIONE SUPERFICI IN C.C.A. ESPOSTE A CICLI DI GELO/DISGELO, CON PRESENZA DI SALI (OPERA ESISTENTE ED OPERA IN PROGETTO)

APPLICAZIONE DI MALTA IMPERMEABILIZZANTE BICOMPONENTE ELASTICA A BASE CEMENTIZIA MAPELASTIC (tipo "chiaro") DELLA MAPEI S.p.A., CON AGGREGATI SELEZIONATI A GRANA FINE, FIBRE SINTETICHE E SPECIALI RESINE ACRILICHE IN DISPERSIONE ACQUOSA, SPESSORE FINALE DI 2mm.

CARATTERISTICHE DEI MATERIALI

- PER CARATTERISTICHE DEI MATERIALI VEDERE ELABORATO :

0 - PARTE GENERALE
00 - GENERALE
00001 - ELABORATI GENERALI
PRESCRIZIONI MATERIALI E NOTE GENERALI
CODICE 65953 04 EL E I I1 00 001 00 00 006 00

CONCEDENTE
CONCESSIONI AUTOSTRADALI LOMBARDE

CONCESSIONARIA
SOCIETÀ DI PROGETTO BREBEMI SPA

CUP E31B05000390007

COLLEGAMENTO AUTOSTRADALE DI CONNESSIONE TRA LE CITTA' DI BRESCIA E MILANO

PROCEDURA AUTORIZZATIVA D. LGS 163/2006
DELIBERA C.I.P.E. DI APPROVAZIONE DEL PROGETTO DEFINITIVO N° 19/2016

INTERCONNESSIONE A35-A4 PROGETTO ESECUTIVO

I-INTERCONNESSIONE
I1-INTERCONNESSIONE A35-A4
CVAX1 - CAVALCAVIA VIA CAVALLERA
CARPENTERIA IMPALCATO

PROGETTAZIONE:

Interconnessione SCARL

IL PROGETTISTA RESPONSABILE INTEGRAZIONE PRESTAZIONI SPECIALISTICHE
IMPRESA PIZZAROTTI e C. S.p.A.
Dott. Ing. Valerio Bertola
Ordine degli Ingegneri di Parma N. 821

IL DIRETTORE TECNICO
IMPRESA PIZZAROTTI e C. S.p.A.
Dott. Ing. Sandro Del Rizzo
Ordine degli Ingegneri di Treviso N. 631

VERIFICA :

APPROVATO SOF

I.D.	ENTITÀ	TIPO	FASE	SUB.	LOTTO	OPERA	PROG. OPERA	CAMPO	PARTE	PROGR.	PARTE SUBL.	STATO	REV.	DATA: LUGLIO 2016
65850	04	CP	E	I	I1	CV	AX1	00	00	013	00	A	00	SCALA: VARIE

ELABORAZIONE PROGETTUALE

IL PROGETTISTA
PIACENTINI INGEGNERI S.r.l
Dott. Ing. Pier Luigi Piacentini
Ordine degli Ingegneri di Bologna N. 4152

REVISIONE

N.	REV.	DESCRIZIONE	DATA	REDATTO	DATA	CONTROLLATO	DATA	APPROVATO
0	00	EMISSIONE	29/07/2016	PIACENTINI	29/07/2016	MAZZOLI	29/07/2016	MAZZOLI

IL CONCEDENTE
CONCESSIONI AUTOSTRADALI LOMBARDE

IL CONCESSIONARIO
Società di Progetto Brebemi SpA

IL PRESENTE DOCUMENTO NON POTRA' ESSERE COPIATO, RIPRODOTTO O ALTRIMENTI PUBBLICATO, IN TUTTO O IN PARTE, SENZA IL CONSENSO SCRITTO DELLA SAP BREBEMI S.P.A. CON UTILIZZO NON AUTORIZZATO SARA' PERSEGUITO A NORMA DI LEGGE
THIS DOCUMENT MAY NOT BE COPIED, REPRODUCED OR PUBLISHED, EITHER IN PART OR IN ITS ENTIRETY, WITHOUT THE WRITTEN PERMISSION OF SAP BREBEMI S.P.A. UNAUTHORIZED USE WILL BE PROSECUTED BY LAW.