

MURI DI IMBOCCO MA3 - MA4 - MA5

PIANTA PLATEA DI FONDAZIONE 1:50
ARMATURA SUPERIORE E INFERIORE

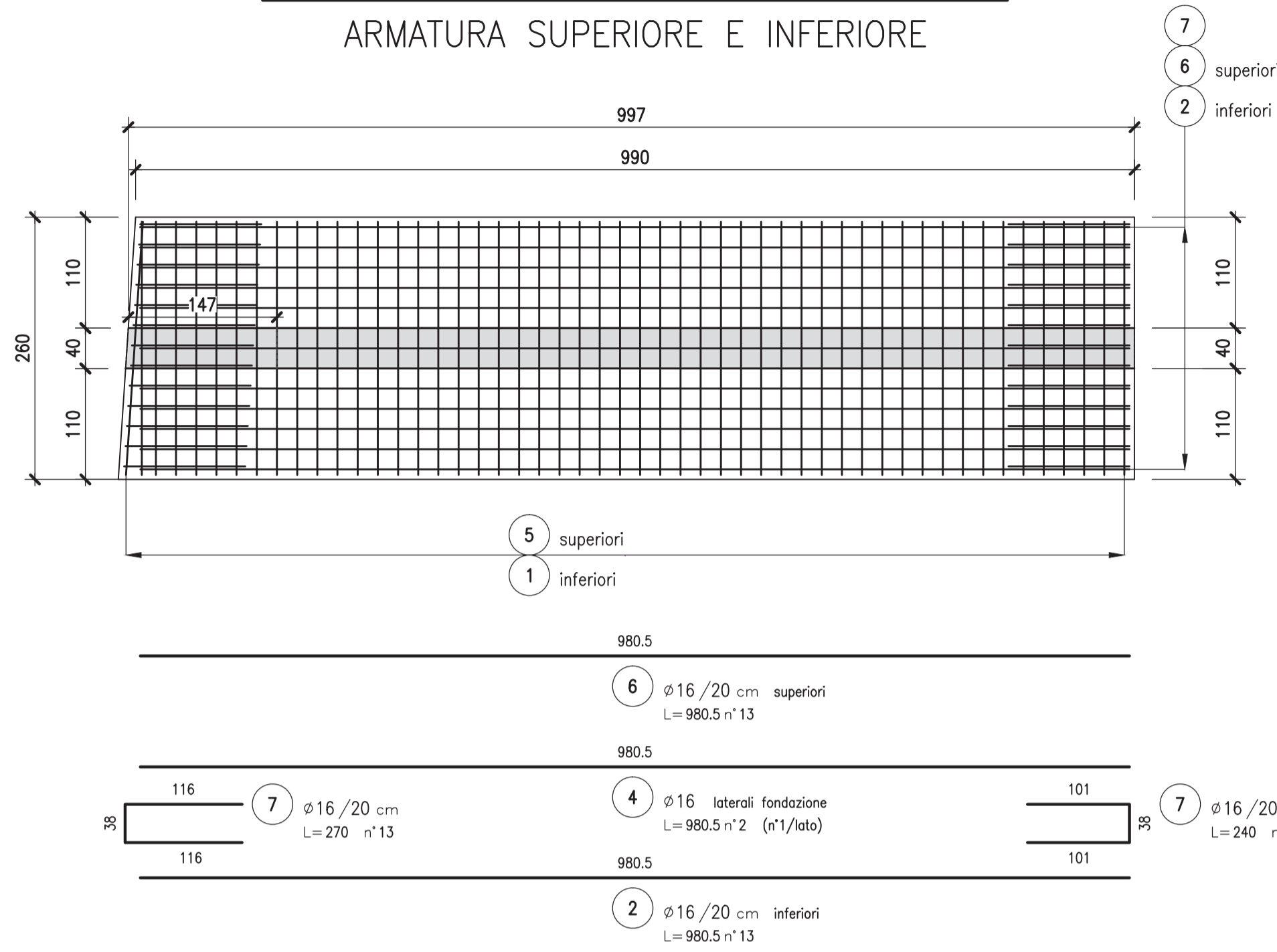

DETTAGLIO TIPICO 1:20
POSIZIONE GANCI (vista frontale)

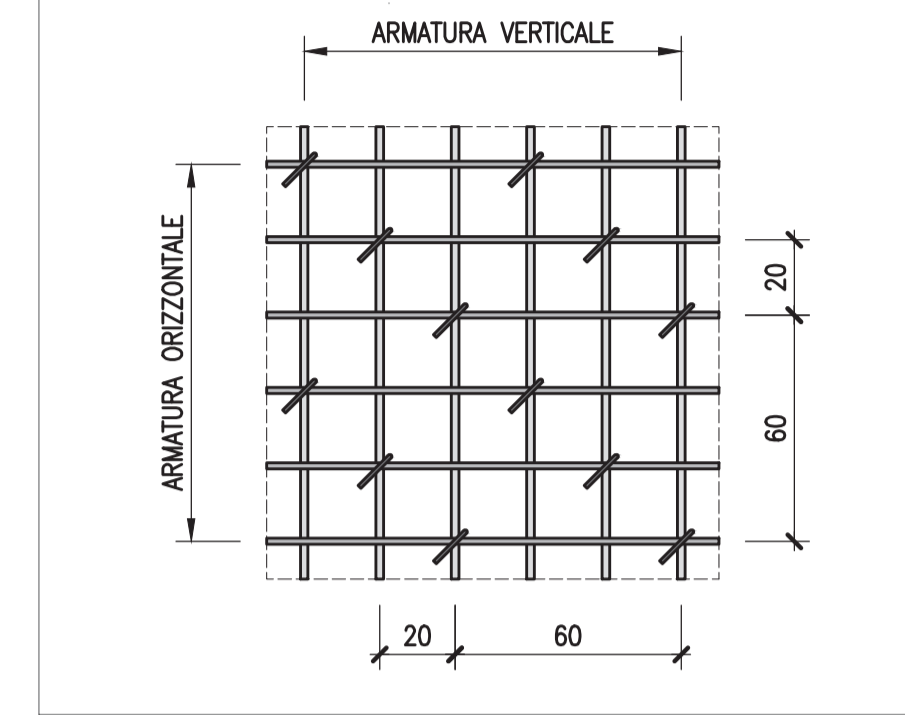

GANCIO DI COLLEGAMENTO 1:10
DIMENSIONAMENTO

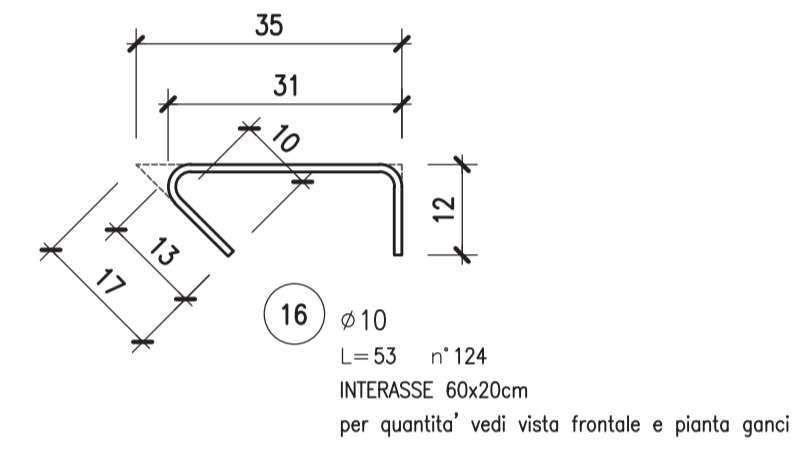

VISTA LATERALE 1:50
ARMATURA PARETE

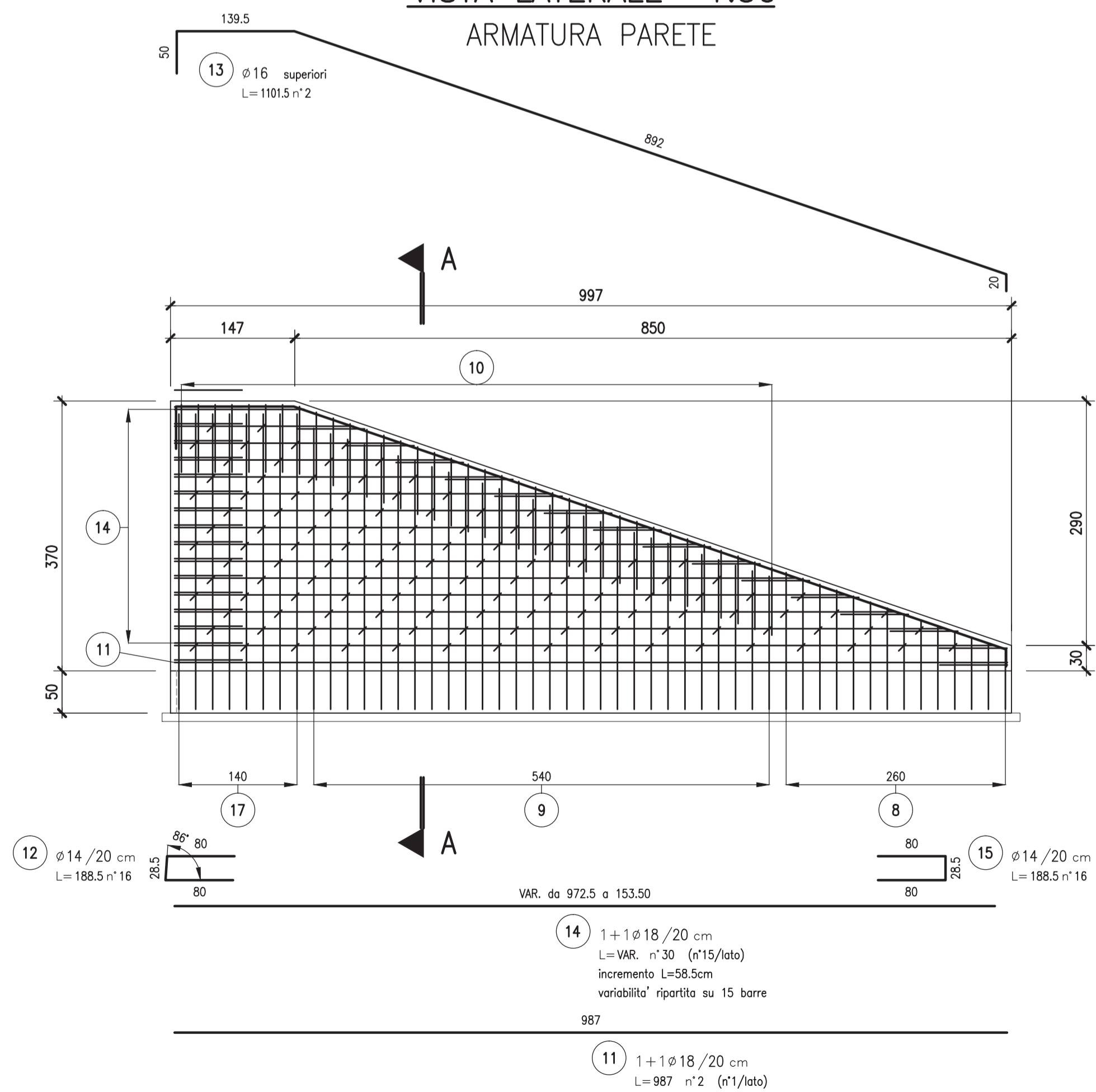

SEZIONE A-A 1:50
ARMATURA FONDAZIONE E PARETE

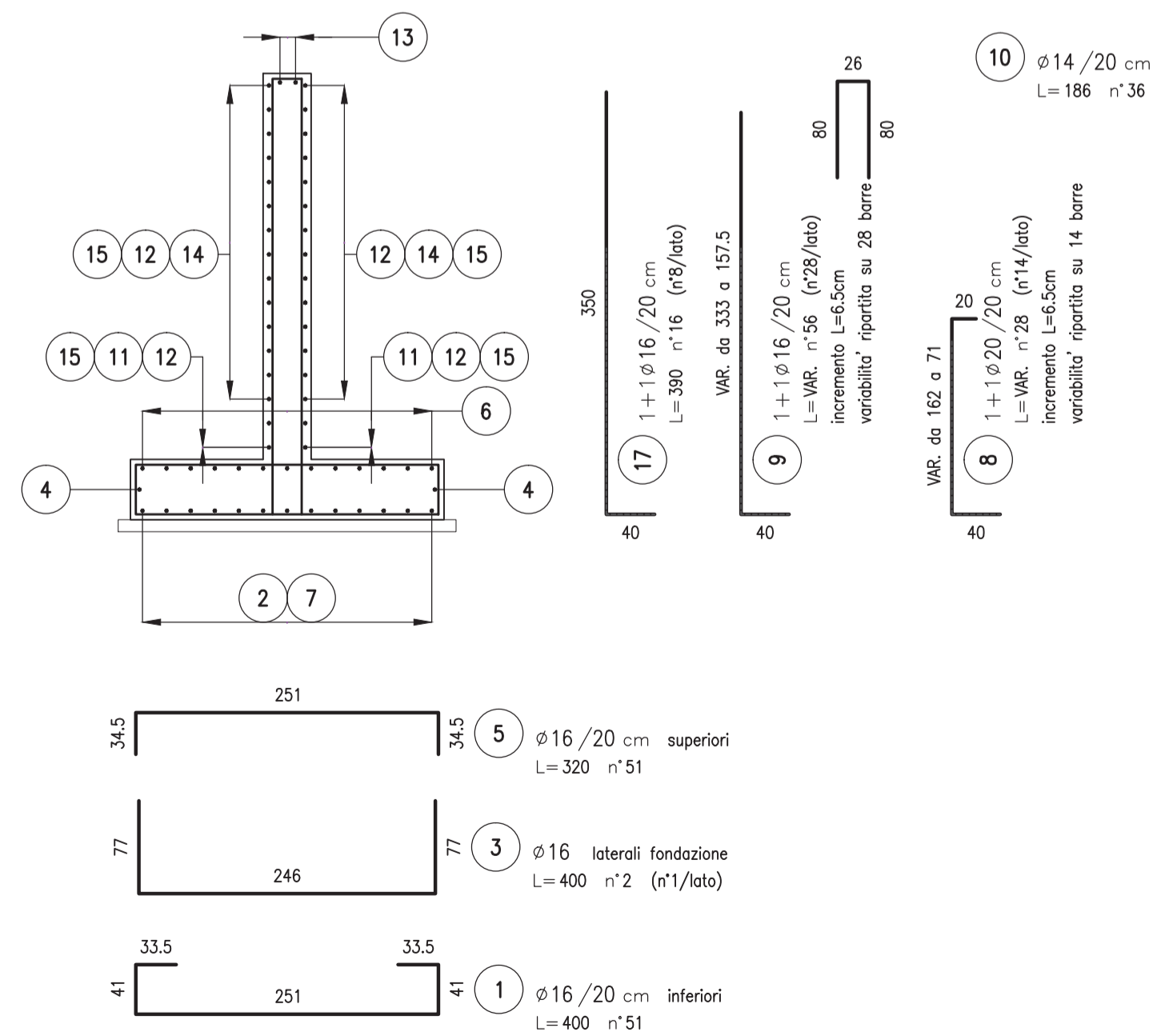

ELABORATI DI RIFERIMENTO

DESCRIZIONE CODICE

NOTE

- TUTTE LE MISURE SONO ESPRESSE IN CENTIMETRI
- GLI ANGOLI DI PIEGATURA E POSIZIONAMENTO DELLE BARRE SONO ESPRESSE IN GRADI SESSADECIMALI
- DIAMETRO MANDRINO DI PIEGATURA BARRE : $\phi \leq 16mm = 4\phi$
 $\phi > 16mm = 7\phi$
- LE DIMENSIONI INDICATE PER LA SAGOMA DELLE BARRE SONO QUELLE ESTERNE MASSIME (SALVO DIVERSA INDICAZIONE SPECIFICA)

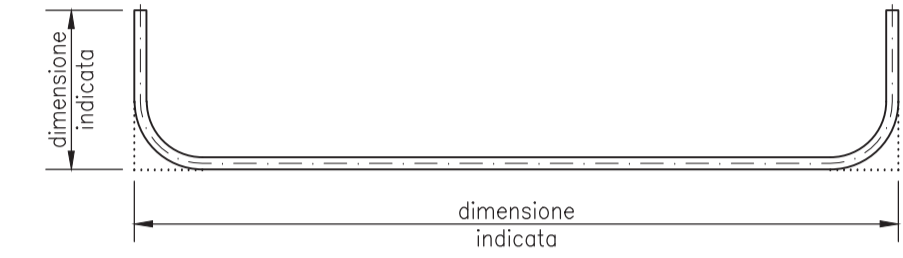

LEGENDA

CARATTERISTICHE DEI MATERIALI

- PER CARATTERISTICHE DEI MATERIALI VEDERE ELABORATO :
- 0 - PARTE GENERALE
- 00 - GENERALE
- 00001 - ELABORATI GENERALI
- PRESCRIZIONI MATERIALI E NOTE GENERALI
- CODICE 65953 04 EL E I 11 00 001 00 00 006 00



CUP E31805000390007

COLLEGAMENTO AUTOSTRADALE DI CONNESSIONE TRA LE CITTA' DI BRESCIA E MILANO

PROCEDURA AUTORIZZATIVA D. LGS 163/2006
DELIBERA C.I.P.E. DI APPROVAZIONE DEL PROGETTO DEFINITIVO N° 19/2016

INTERCONNESSIONE A35-A4 PROGETTO ESECUTIVO

I - INTERCONNESSIONE
11 - INTERCONNESSIONE A35-A4
FSAX1-BARRIERE DI SICUREZZA-RADDOPPIO CARREGGIATA LOTTO DA PROG. 0+B20-5+060
MURO DI IMBOCCO
ARMATURA - TAVOLA 3/3

PROGETTAZIONE:



VERIFICA:

IL PROGETTISTA RESPONSABILE INTERCAZIONE
PRESTAZIONI SPECIALISTICHE
IMPRESA PIZZAROTTI e C. S.p.A.
Dott. Ing. Sabina Del Balzo
Ordine degli Ingegneri di Parma N. 821

IN DIRETTORE TECNICO
IMPRESA PIZZAROTTI e C. S.p.A.
Dott. Ing. Sabina Del Balzo
Ordine degli Ingegneri di Bologna N. 631

| I.D. | NUMERO | DATA | OPERAZIONE | PROG. | OPERA | TRATTO | PARTI | PREL. | PIRELL. DOCC. | STATO | REVISIONE | DATA | APPROVATO |
|-------|--------|------|------------|-------|-------|--------|-------|-------|---------------|-------|-----------|------|-----------|
| 65862 | 04 | AR | E | I | 11 | FS | AX1 | 00 | 00 | 003 | 00 | A | 00 |

| ELABORAZIONE PROGETTUALE | | REVISIONE | | | | | | |
|---|------|-------------|------------|-----------|------------|-------------|------------|-----------|
| IL PROGETTISTA | DATA | DESCRIZIONE | DATA | REGATTO | DATA | CONTROLLATO | DATA | APPROVATO |
| PACENTINI INGEGNERI s.r.l. Dott. Ing. Pacentini Ordine degli Ingegneri di Bologna N. 4152 | | EMISSIONE | 20/07/2016 | PACENTINI | 20/07/2016 | MAZZOLI | 20/07/2016 | MAZZOLI |

