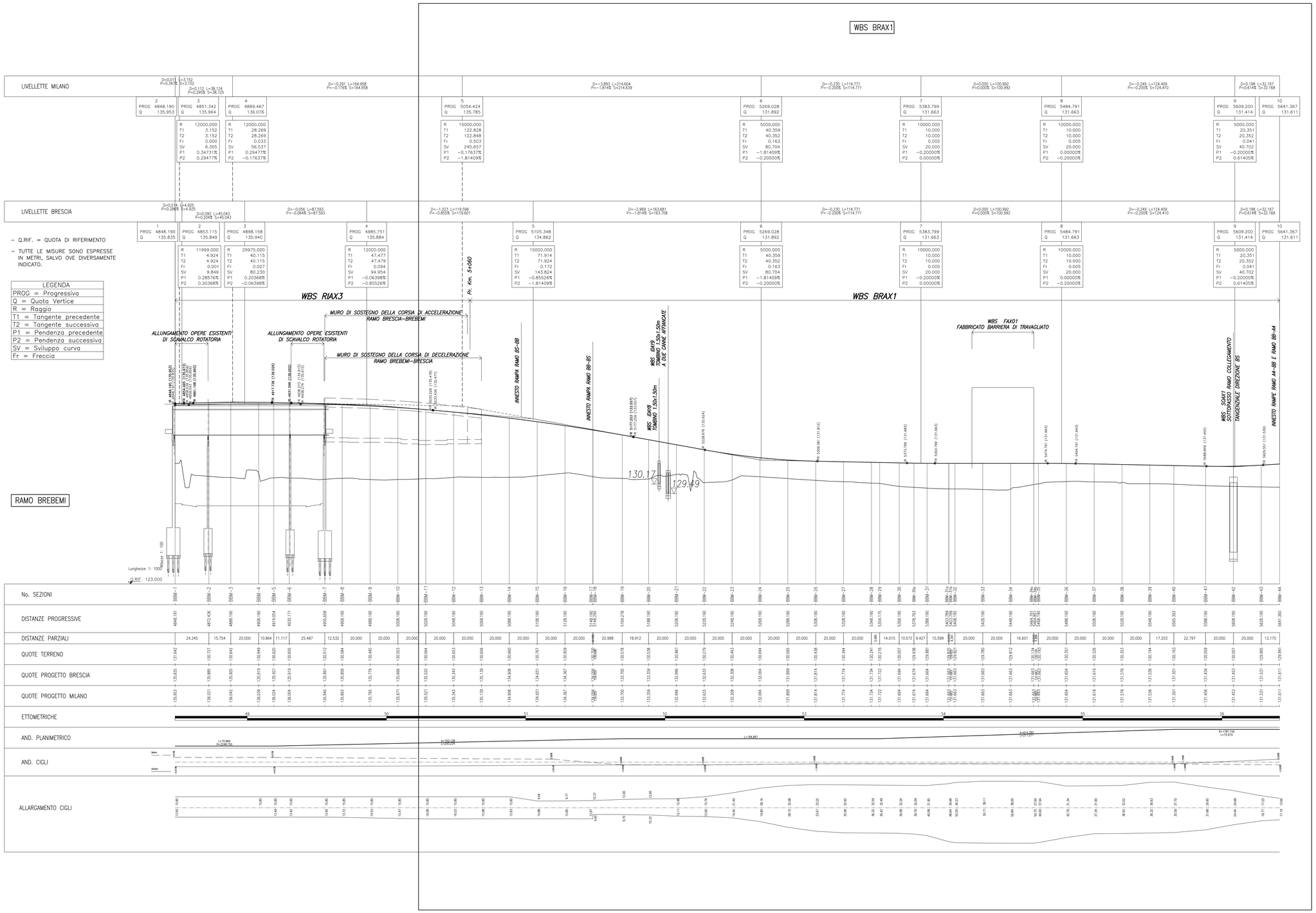

ELABORATI DI RIFERIMENTO

DESCRIZIONE	CODICE

NOTE

LEGENDA

CARATTERISTICHE DEI MATERIALI

CONCEDENTE: CONCESSIONI AUTOSTRADALI LOMBARDE

CONCESSIONARIA: SOCIETÀ DI PROGETTO BREBEMI SPA

CUP E31B05000390007

COLLEGAMENTO AUTOSTRADALE DI CONNESSIONE TRA LE CITTA' DI BRESCIA E MILANO

PROCEDURA AUTORIZZATIVA D. LGS 163/2006
DELIBERA C.I.P.E. DI APPROVAZIONE DEL PROGETTO DEFINITIVO N° 19/2016

INTERCONNESSIONE A35-A4 PROGETTO ESECUTIVO

I-INTERCONNESSIONE

I1-INTERCONNESSIONE A35-A4

BRAX1 - BARRIERA DI TRAVAGLIATO

RAMO BBM

PROFILO LONGITUDINALE

PROGETTAZIONE: Interconnessione SCARL

IL PROGETTISTA RESPONSABILE INTEGRAZIONE PRESTAZIONI SPECIALISTICHE
IMPRESA PIZZAROTTI e C. S.p.A.
(Dott. Ing. Valerio Barbieri)
Ordine degli Ingegneri di Parma N. 821

IL DIRETTORE TECNICO
IMPRESA PIZZAROTTI e C. S.p.A.
(Dott. Ing. Sergio Del Bozzo)
Ordine degli Ingegneri di Potenza N. 631

VERIFICA: APPROVATO SOF

I.D.	EMITT.	TIPO	FASE	SUB.	LOTTO	OPERA	PROG. OPERA	TRATTA	PARTE	PROGR.	PARTE MODL.	STATO	REV.	DATA: LUGLIO 2016
65871	04	PR	E	I	I1	BR	AX1	00	00	001	00	A	00	SCALA: 1:1000/1:100

IDENTIFICAZIONE ELABORATO — PROGR.

ELABORAZIONE PROGETTUALE

IL PROGETTISTA / IL PROGETTISTA
IMPRESA PIZZAROTTI e C. S.p.A.
(Dott. Ing. Valerio Barbieri)
Ordine degli Ingegneri di Parma N. 821

REVISIONE

N.	REV.	DESCRIZIONE	DATA	REDATTO	DATA	CONTROLLATO	DATA	APPROVATO
0	00	RECEPIMENTO OSSERVAZIONI ENTI	GENNAIO	PIAZZATTAI	GENNAIO	MAZZOLI	GENNAIO	MAZZOLI

IL CONCEDENTE: CONCESSIONI AUTOSTRADALI LOMBARDE

IL CONCESSIONARIO: Società di Progetto Brebemi SpA

IL PRESENTE DOCUMENTO NON POTRA' ESSERE COPIATO, RIPRODOTTO O ALTRIMENTI PUBBLICATO, IN TUTTO O IN PARTE, SENZA IL CONSENSO SCRITTO DELLA SAP BREBEMI S.P.A. OGNI UTILIZZO NON AUTORIZZATO SARA' PERSEGUITO A NORMA DI LEGGE
THIS DOCUMENT MAY NOT BE COPIED, REPRODUCED OR PUBLISHED, EITHER IN PART OR IN ITS ENTIRETY, WITHOUT THE WRITTEN PERMISSION OF SAP BREBEMI S.P.A. UNAUTHORIZED USE WILL BE PROSECUTED BY LAW.