CATEGORIA "A"
AUTOSTRADE
Vp min. 90 km/h - Vp max. 140 km/h

INTERCONNESSIONE A35/A4
CARREGGIATA 2+2 CORSIE
SEZIONE TIPO IN TRINCEA IN CURVA
VALIDA DA PK 0+000.00 A PK 1+129.00
SCALA 1:100

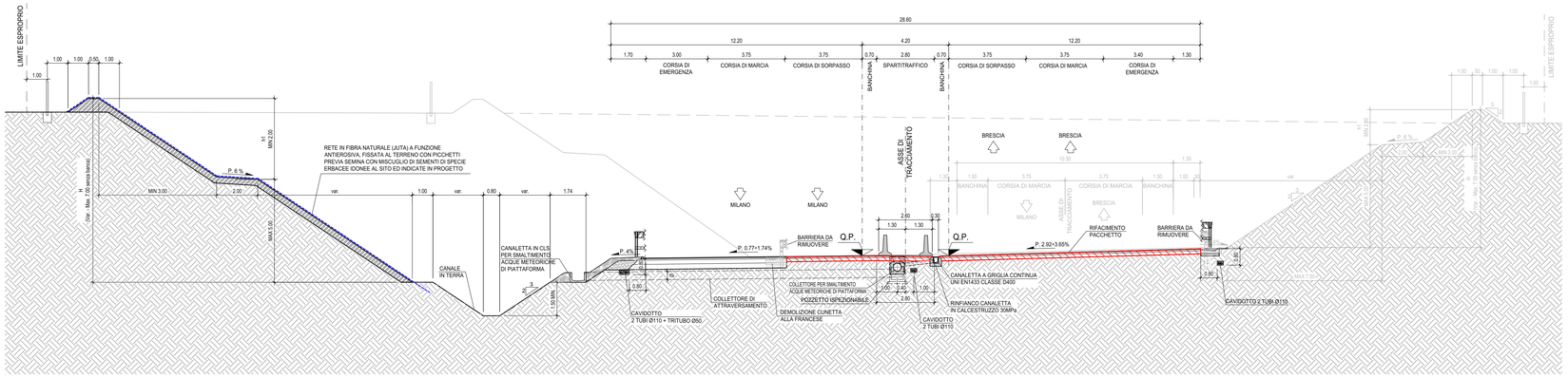

INTERCONNESSIONE A35/A4
CARREGGIATA 2+2 CORSIE
SEZIONE TIPO IN TRINCEA IN CURVA CON CANNA SUD GALLERIA ARTIFICIALE GALLERIA LOVERNATO (GAA02)
VALIDA DA PK 1+254.00 A PK 1+290.00
SCALA 1:100

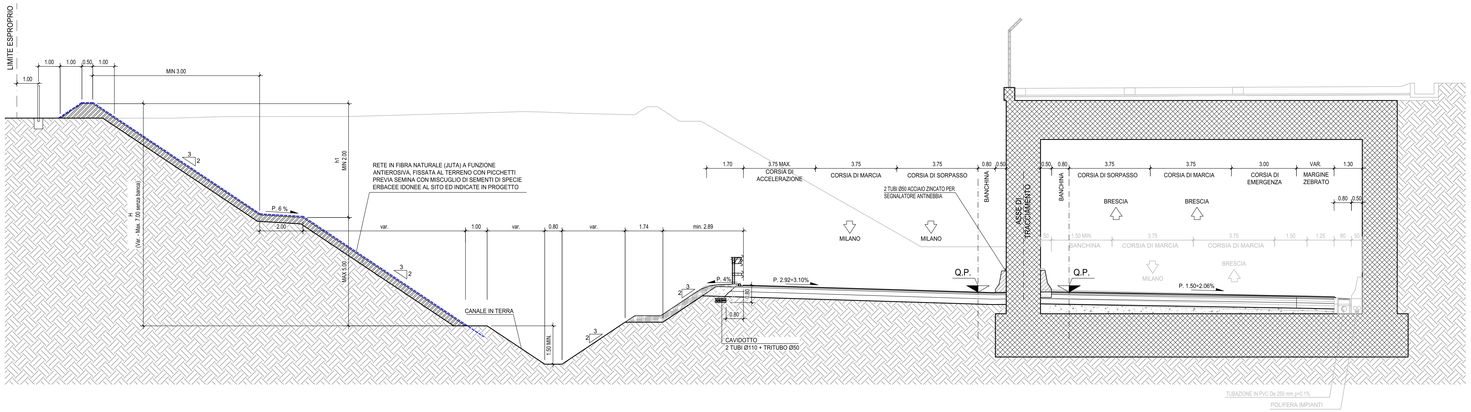

INTERCONNESSIONE A35/A4
CARREGGIATA 2+2 CORSIE
SEZIONE TIPO GALLERIA ARTIFICIALE LOVERNATO (GAA02)
VALIDA DA PK 1+290.00 A PK 1+471.00
SCALA 1:100

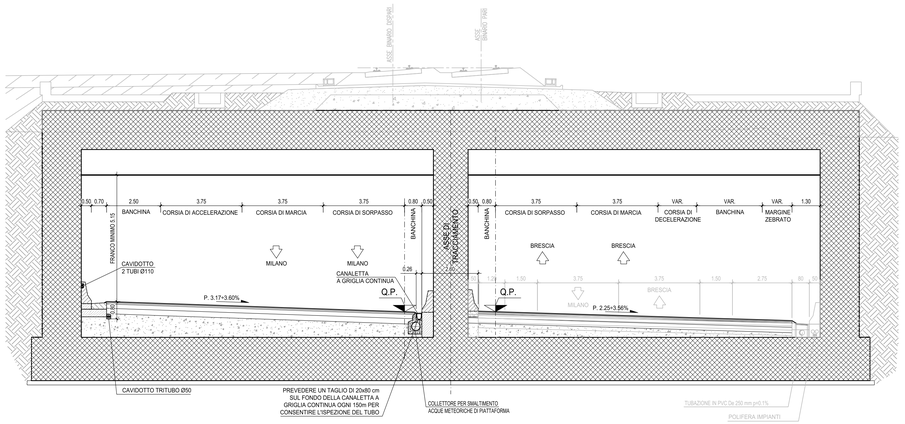

ELABORATI DI RIFERIMENTO

DESCRIZIONE	CODICE

NOTE

CORPO DI RILEVATO CON MATERIALI PREVISTI DA CAPITOLATO E SECONDO PRESCRIZIONI IN ESSO CONTENUTE: MATERIALI NATURALI TAL QUALE, MATERIALI NATURALI TRATTATI A CALCE/CEMENTI, MATERIALI RICICLATI

LEGENDA

CARATTERISTICHE DEI MATERIALI

CONCEDENTE
CONCESSIONI AUTOSTRADALI LOMBARDE

CONCESSIONARIA
SOCIETÀ DI PROGETTO BREBEMI SPA

CUP E31B05000390007

COLLEGAMENTO AUTOSTRADALE DI CONNESSIONE TRA LE CITTA' DI BRESCIA E MILANO

PROCEDURA AUTORIZZATIVA D. LGS 163/2006
DELIBERA C.I.P.E. DI APPROVAZIONE DEL PROGETTO DEFINITIVO N° 19/2016

INTERCONNESSIONE A35-A4 PROGETTO ESECUTIVO

0-PARTE GENERALE
00-GENERALE
00002 - ELABORATI TIPOLOGICI
SEZIONI STRADALI
TAVOLA 1/6

PROGETTAZIONE:
Interconnessione SCARL

IL PROGETTISTA RESPONSABILE INTEGRAZIONE PRESTAZIONI SPECIALISTICHE
IMPRESA PIZZAROTTI e C. S.p.A.
Dott. Ing. Andrea Nicolini
Ordine degli Ingegneri di Parma N. 831

IL DIRETTORE TECNICO
IMPRESA PIZZAROTTI e C. S.p.A.
Dott. Ing. Gianluca Belco
Ordine degli Ingegneri di Potenza N. 631

VERIFICA :

APPROVATO SDP

I.D.																		DATA:
																		LUGLIO 2016
65957	04	SZ	E	I	I1	00	002	00	00	001	00	A	00					SCALA: 1:100

IDENTIFICAZIONE ELABORATO

ELABORAZIONE PROGETTUALE
IL PROGETTISTA
PIACENTINI INGEGNERI s.r.l.
Dott. Ing. Paolo Piacentini
Ordine degli Ingegneri di Bologna N. 4152

REVISIONE

N.	REV.	DESCRIZIONE	DATA	REDATTO	DATA	CONTROLLATO	DATA	APPROVATO
0	00	EMISSIONE	29/07/2016	PIACENTINI	29/07/2016	MAZZOLI	29/07/2016	MAZZOLI

IL CONCEDENTE
CONCESSIONI AUTOSTRADALI LOMBARDE

IL CONCESSIONARIO
Società di Progetto BREBEMI SPA

IL PRESENTE DOCUMENTO NON POTRÀ ESSERE COPIATO, RIPRODOTTO O ALTRIMENTI PUBBLICATO, IN TUTTO O IN PARTE, SENZA IL CONSENSO SCRITTO DELLA SAP BREBEMI S.P.A.. OGNI UTILIZZO NON AUTORIZZATO SARÀ PERSEGUITO A NORMA DI LEGGE.
THIS DOCUMENT MAY NOT BE COPIED, REPRODUCED OR PUBLISHED, EITHER IN PART OR IN ITS ENTIRETY, WITHOUT THE WRITTEN PERMISSION OF SAP BREBEMI S.P.A.. UNAUTHORIZED USE WILL BE PROSECUTED BY LAW.