SCALA PER USCITE DI SICUREZZA – TAVOLA 4 DI 4

RAMPA IN CARPENTERIA METALLICA – VISTA LATERALE 1:10

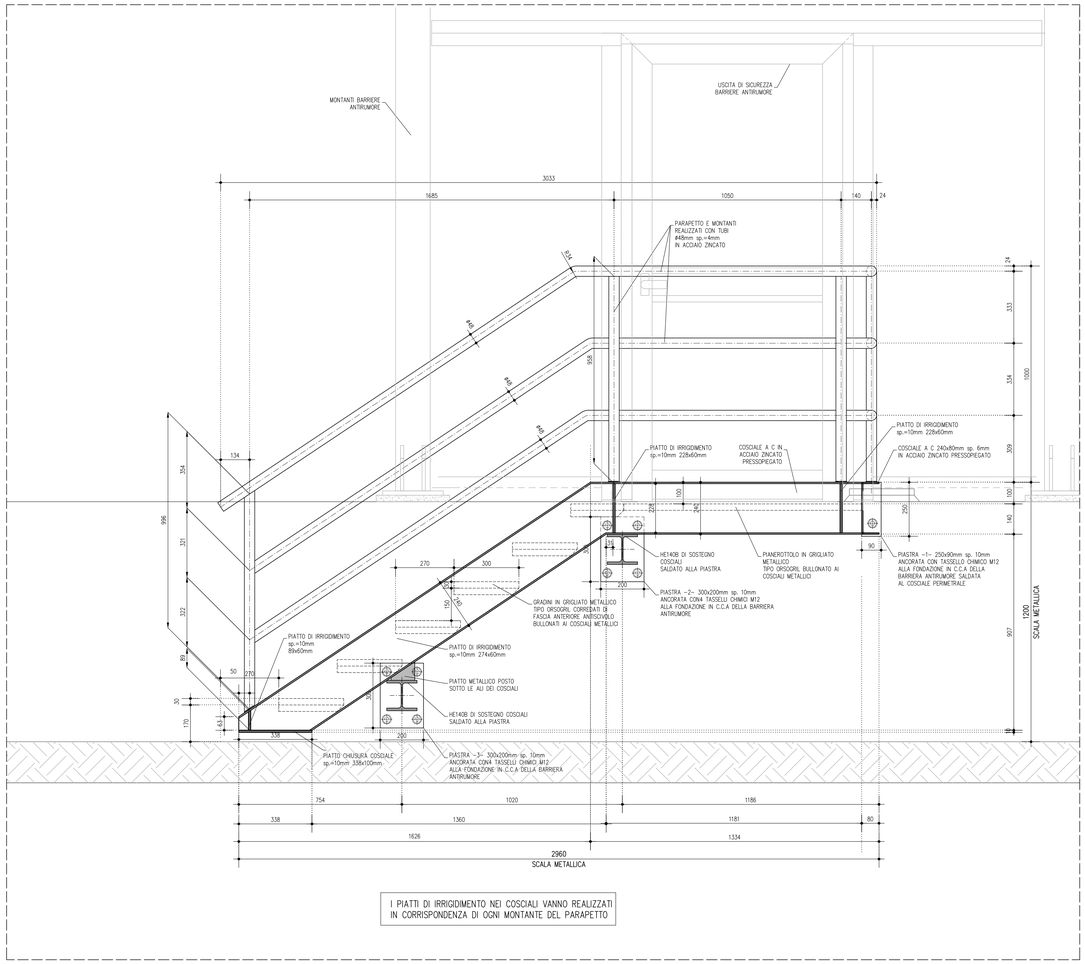

RAMPA IN CARPENTERIA METALLICA – SEZIONE Y–Y 1:10

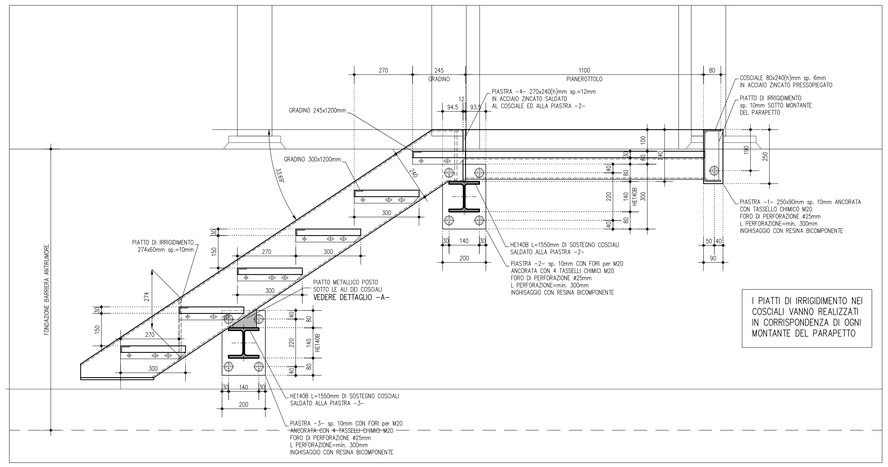

DETTAGLIO –A– SEZIONE 1:5

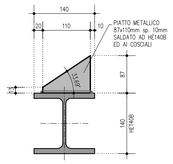

SCHEMA POSIZIONAMENTO AD INTRADOSSO COSCIALI

DETTAGLI PER RAMPA IN CARPENTERIA METALLICA 1:5

SEZIONE 1:5

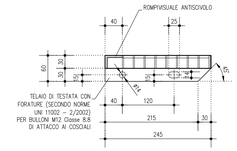

SEZIONE 1:5

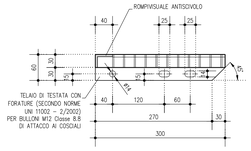

SEZIONE 1:5

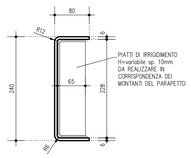

SEZIONE 1:5

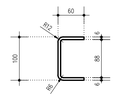

PIASTRA –1–

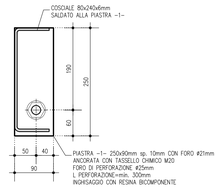

PIASTRA –2–

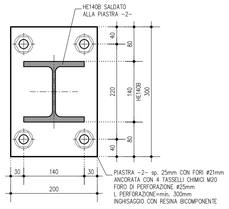

PIASTRA –3–

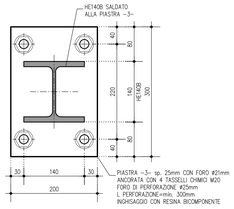

DETTAGLI PIASTRA –4– 1:5

VISTA FRONTALE

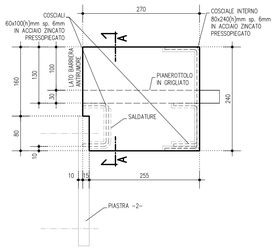

SEZIONE A–A

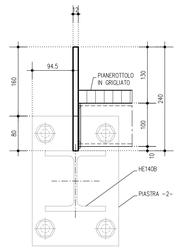

ELABORATI DI RIFERIMENTO

DESCRIZIONE	CODICE

NOTE

– TUTTE LE MISURE SONO ESPRESSE IN MILLIMETRI

– TUTTI I COMPONENTI DI ACCIAIO SONO PROTETTI CONTRO LA CORROSIONE SUPERFICIALE MEDIANTE ZINCATURA A CALDO

– PER L'UBICAZIONE DELLA SEZIONE VEDERE ELABORATO 66127–BAAX1–A00

LEGENDA

CARATTERISTICHE DEI MATERIALI

ACCIAIO
– Tipo : S275 JR

BULLONI
– VITI : CLASSE 8.8
– DADI : CLASSE 8

SALDATURE
– OVE NON DIVERSAMENTE SPECIFICATO SI PREVEDONO SALDATURE A CORDONE D'ANGOLO DI LATO PARI A 0.7 PER LO SPESSORE MINIMO DA COLLEGARE SE SU ENTRAMBI I LATI, E DI LATO PARI ALLO SPESSORE MINIMO DA COLLEGARE SE SU UN SOLO LATO.

TRATTAMENTO DI ZINCATURA A CALDO
– TUTTI I COMPONENTI DI ACCIAIO SONO PROTETTI CONTRO LA CORROSIONE SUPERFICIALE MEDIANTE ZINCATURA A CALDO IN BAGNO DI ZINCO FUSO IN CONFORMITA' ALLA NORMA UNI EN ISO 1461/2009.

CONCEDENTE
CONCESSIONI AUTOSTRADALI LOMBARDE

CONCESSIONARIA
SOCIETÀ DI PROGETTO BREBEMI SPA

CUP E31B05000390007

COLLEGAMENTO AUTOSTRADALE DI CONNESSIONE TRA LE CITTA' DI BRESCIA E MILANO

PROCEDURA AUTORIZZATIVA D. LGS 163/2006
DELIBERA C.I.P.E. DI APPROVAZIONE DEL PROGETTO DEFINITIVO N° 19/2016

INTERCONNESSIONE A35-A4 PROGETTO ESECUTIVO

0-PARTE GENERALE

00-GENERALE

00002 - ELABORATI TIPOLOGICI

INTERVENTI DI MITIGAZIONE ACUSTICA - STUDIO ACUSTICO E VIBRAZIONALE

BARRIERE ANTIRUMORE - SCALA TAVOLA 4/4

PROGETTAZIONE:
interconnessione SCARL

IL PROGETTISTA RESPONSABILE INTEGRAZIONE PRESTAZIONI SPECIALISTICHE
IMPRESA PIZZAROTTI e C. S.p.A.
Dott. Ing. Paolo Bosia
Ordine degli Ingegneri di Parma N. 821

IL DIRETTORE TECNICO
IMPRESA PIZZAROTTI e C. S.p.A.
Dott. Ing. Daniele Jan Bocco
Ordine degli Ingegneri di Potenza N. 631

VERIFICA :

APPROVATO SDP

| I.D. | IDENTIFICAZIONE ELABORATO | | |