Pr. km 1+000 NORD	
PIAZZOLA SOSTA/IDRAULICA/ELETTRICA	
COMPOSTA DA:	Presidio Idraulico
	Shelter con UPS, QGBT e QSPE
	Torre da 15mt con wi-fi,TVCC (Dome e telecamere fisse)
TAVOLA ----- - ----- - ----	

IMPIANTO	TIPO DI CAVO	FORMAZIONE
ALIMENTAZIONE QGBT PIAZZOLA 1+000 N DA CABINA GALLERIA	FG70R	5G35

IMPIANTO	TIPO DI CAVO	FORMAZIONE
CAVO DA RACCORDARE A DORSALE ESISTENTE PER IMPIANTO DI ILLUMINAZIONE	FG7R	4x1x16 mmq

IMPIANTO	TIPO DI CAVO	FORMAZIONE
TVCC GALLERIA SP19	FG70M1	3G16

IMPIANTO	TIPO DI CAVO	FORMAZIONE
LINEA ANTINEBBIA SUD LATO OVEST	FG7R	4x1x6 mmq
LINEA ANTINEBBIA NORD LATO OVEST	FG7R	4x1x6 mmq

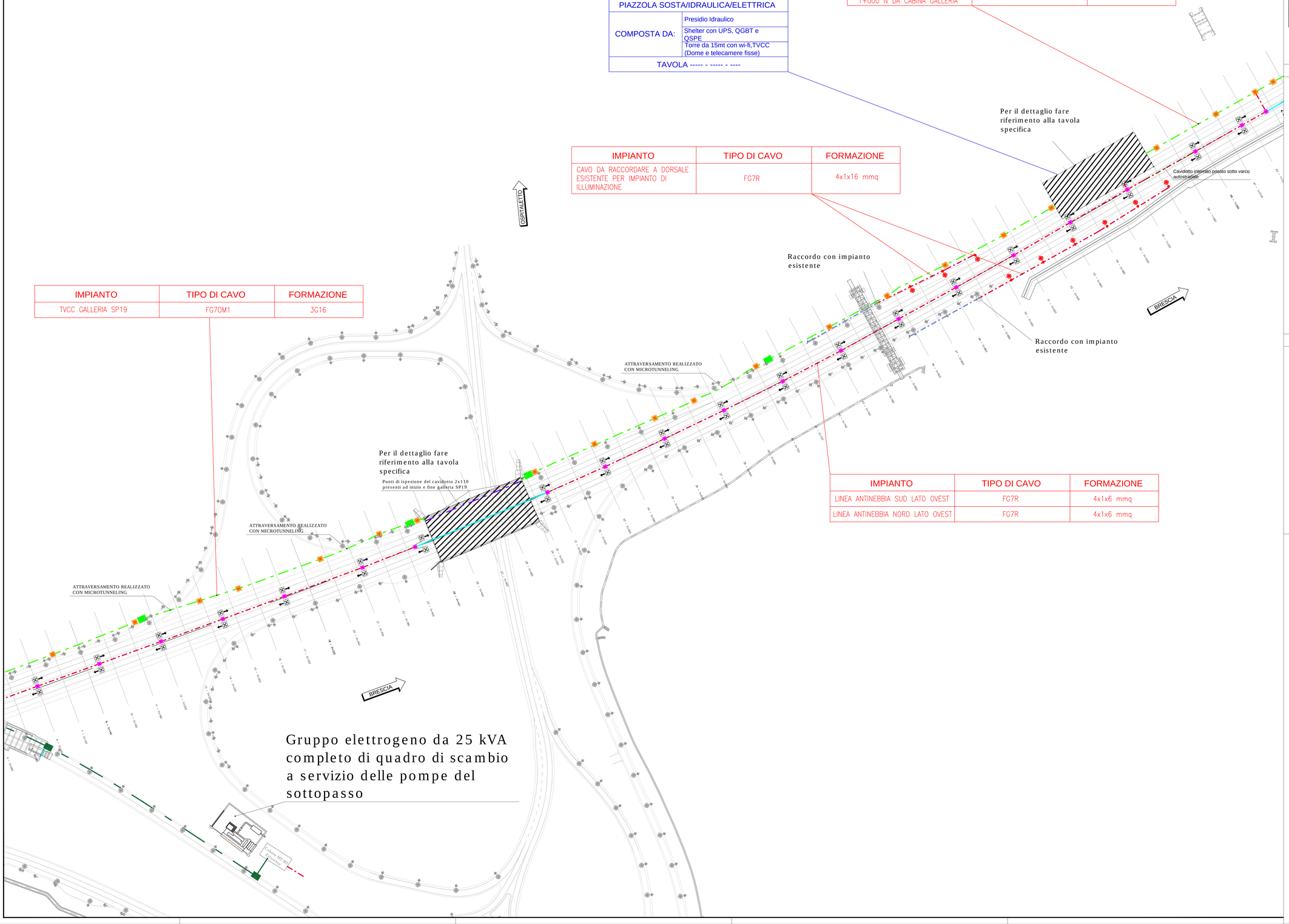

LEGENDA

Simbolo	Descrizione	Simbolo	Descrizione
	cavidotto lato nord 1x3x50mm + 2x110mm		Palo illuminazione 10,0 m con sbraccio 2,0 m armatura stradale SAP 250W
	Cavidotto di nuova fornitura 2x110mm		Palo illuminazione 10,0 m con sbraccio 2,0 m armatura stradale SAP 150W
	Doppio tubo Ø 50 in acciaio zincato		Palo illuminazione 10,0 m con sbraccio 2,0 m armatura stradale esistente con lampada SAP da 100 watt da adeguare a lampada SAP da 250 watt
	Pozzetto in CLS con chiusino in ghisa dimensioni 800x800x800 mm		Palo illuminazione 10,0 m con sbraccio 2,0 m armatura stradale esistente con lampada SAP da 70 watt da adeguare a lampada SAP da 150 watt
	Pozzetto in CLS per fibra ottica con chiusino in ghisa a 4 petali dim. 1250x800x800 mm		Antinebbia
	Palo illuminazione esistente non oggetto di intervento		Antinebbia esistenti
	Palo illuminazione 18,0 m con X proiettori Full CUT-OFF a ioduri metallici 161000lm-153W		Antinebbia nello spartitrafficc, passo 50m
	Cavidotto per fibra ottica 1x3x50mm esistente		Impianto illuminazione in galleria di nuova fornitura
	Cavidotto esistente		Palo illuminazione 10,0 m con sbraccio 2,0 m armatura stradale a LED 17839lm-168W
	Proiettore con ottica simmetrica SAP 100W staffato a soffito		Palo illuminazione 10,0 m con sbraccio 2,0 m armatura stradale a LED 14393lm-123W
	Pozzetto in CLS con chiusino in ghisa dimensioni 500x500x800 mm		Cavidotti 1x3x50 + 2x110 in bauletto in C.A.
	tubazione staffata lungo spartitrafficc per alimentazione antinebbia in itinere		Cavidotto 1x3x50 + Cavidotto 2x110 in bauletto in C.A. con ispezioni ogni 50m

NOTE

QUADRO DI UNIONE

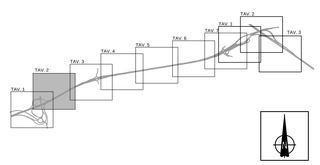

CONCEDENTE

CONCESSIONI AUTOSTRADALI LOMBARDE

CONCESSIONARIA

SOCIETÀ DI PROGETTO BREBEMI SPA

CUP E31B05000390007

COLLEGAMENTO AUTOSTRADALE DI CONNESSIONE TRA LE CITTA' DI BRESCIA E MILANO

PROCEDURA AUTORIZZATIVA D. LGS 163/2006
DELIBERA C.I.P.E. DI APPROVAZIONE DEL PROGETTO DEFINITIVO N° 19/2016

INTERCONNESSIONE A35-A4 PROGETTO ESECUTIVO

I - INTERCONNESSIONE

I1 - INTERCONNESSIONE A35-A4

I1AX1-IMPIANTI DI LINEA-RADDOPPIO CARREGGIATA LOTTO 0A

PROG. 0+820 - 5+060 - IMPIANTI ELETTRICI DI LINEA

PLANIMETRIA - TAVOLA 2/7

PROGETTAZIONE:

interconnessione SCARL

IL PROGETTISTA RESPONSABILE INTEGRAZIONE PRESTAZIONI SPECIALISTICHE
MERCA PETROLI & C. S.p.A.
Dott. Ing. Gianluca Petroli
Ordine degli Ingegneri di Firenze N. 821

IL DIRETTORE TECNICO
MERCA PETROLI & C. S.p.A.
Dott. Ing. Gianluca Petroli
Ordine degli Ingegneri di Firenze N. 821

VERIFICA :

APPROVATO SDP

I.D.	IDENTIFICAZIONE ELABORATO																	DATA:
	ELABOR.	TIPO	FASE	PROG.	LOTTO	OPERA	PROG. OPERA	TRATTA	PARTE	PROGR.	PARTE DISE.	STATO	REV.					LUGLIO
66178	04	PL	E	I	I1	II	AX1	00	00	018	00	A	00					SCALA: 1:1000

ELABORAZIONE PROGETTUALE

Il progettista
SGI Engineering s.r.l.
Dott. Ing. Andrea Andrus
Ordine degli Ingegneri di Torino N. 9851 X

REVISIONE

N.	REV.	DESCRIZIONE	DATA	REDATTO	DATA	CONTROLLATO	DATA	APPROVATO
A	00	EMISSIONE	28/07/2016	GENOTTI	28/07/2016	CARNA	28/07/2016	ANDRUS

IL CONCEDENTE

CONCESSIONI AUTOSTRADALI LOMBARDE

IL CONCESSIONARIO

Società di Progetto Brebemi SpA

IL PRESENTE DOCUMENTO NON POTRA' ESSERE COPIATO, RIPRODOTTO O ALTRIMENTI PUBBLICATO, IN TUTTO O IN PARTE, SENZA IL CONSENSO SCRITTO DELLA SAP BREBEMI S.P.A.. SONO UTILIZZATI NON AUTORIZZATI CARAT PERSEGUITI A NORMA DI LEGGE
THIS DOCUMENT MAY NOT BE COPIED, REPRODUCED OR PUBLISHED, EITHER IN PART OR IN ITS ENTIRETY, WITHOUT THE WRITTEN PERMISSION OF SAP BREBEMI S.P.A., UNAUTHORIZED USE WILL BE PROSECUTED BY LAW.