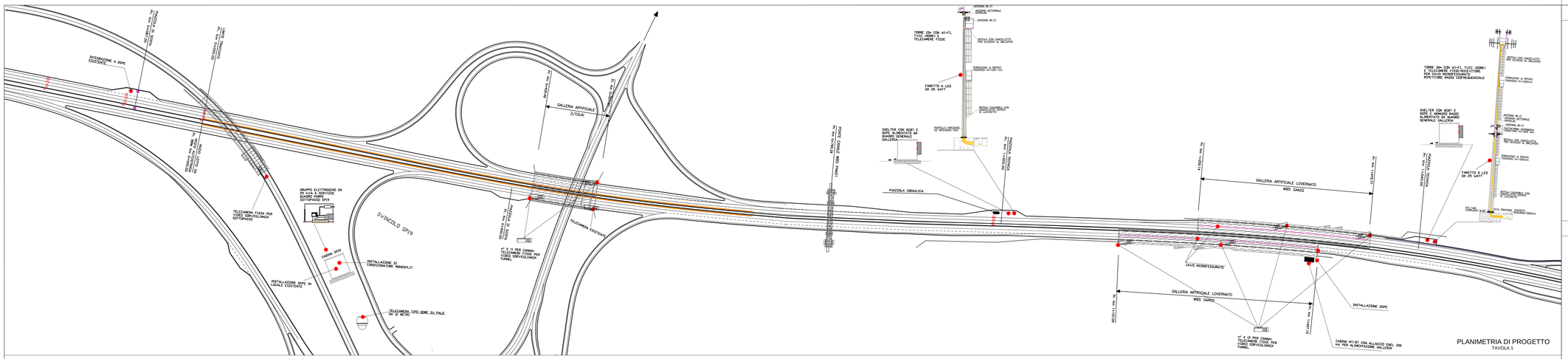

PLANIMETRIA DI PROGETTO
TAVOLA 1

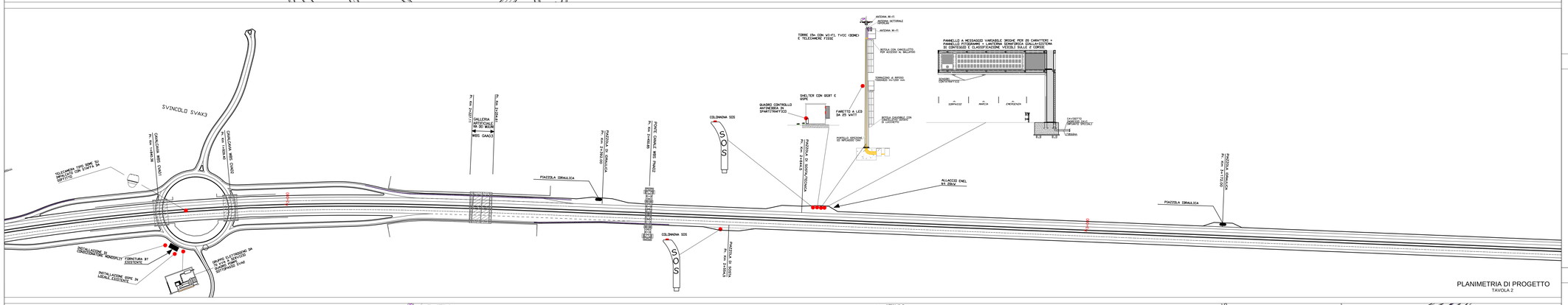

PLANIMETRIA DI PROGETTO
TAVOLA 2

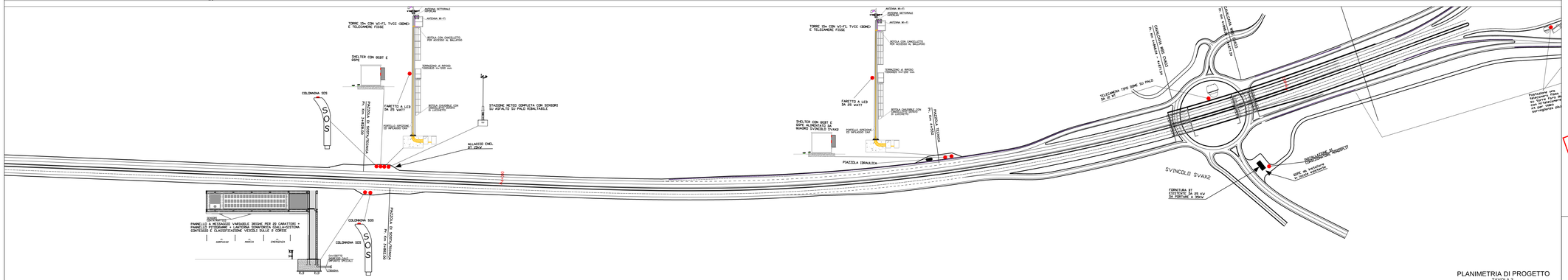

PLANIMETRIA DI PROGETTO
TAVOLA 3

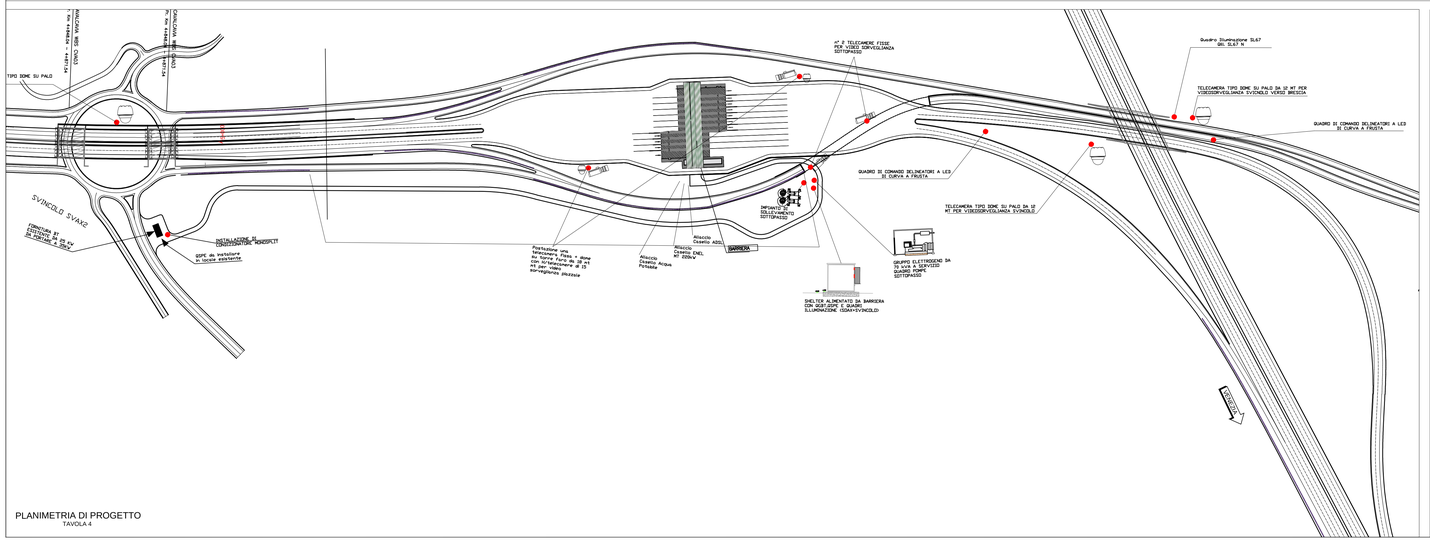

PLANIMETRIA DI PROGETTO
TAVOLA 4

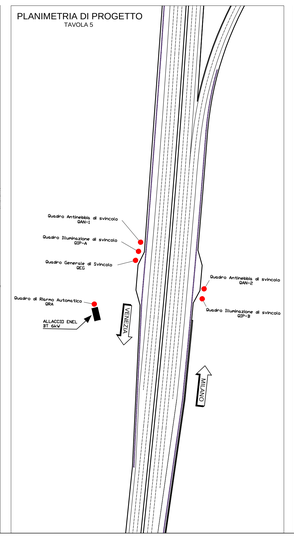

PLANIMETRIA DI PROGETTO
TAVOLA 5

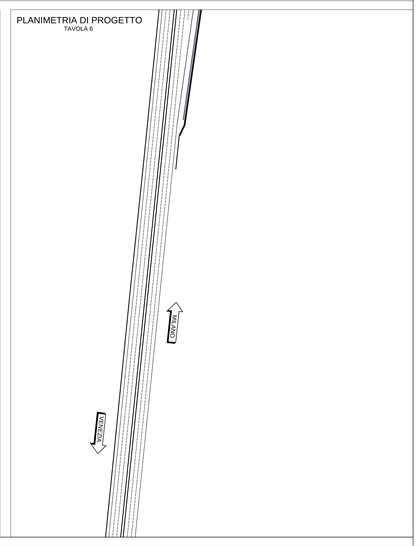

PLANIMETRIA DI PROGETTO
TAVOLA 6

ELABORATI DI RIFERIMENTO

DESCRIZIONE	CODICE

NOTE

LEGENDA

A	B
Simbolo	**Descrizione**
●	Punto di inserimento impianti

QUADRO DI UNIONE

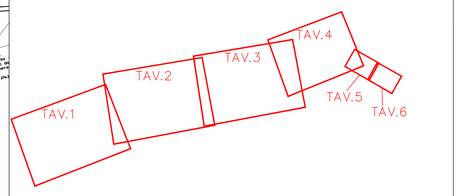

CONCEDENTE
CONCESSIONI AUTOSTRADALI LOMBARDE

CONCESSIONARIA
Società di Progetto BREBEMI SPA

CUP E31B05000390007

COLLEGAMENTO AUTOSTRADALE DI CONNESSIONE TRA LE CITTA' DI BRESCIA E MILANO

PROCEDURA AUTORIZZATIVA D. LGS 163/2006
DELIBERA C.I.P.E. DI APPROVAZIONE DEL PROGETTO DEFINITIVO N° 19/2016

INTERCONNESSIONE A35-A4 PROGETTO ESECUTIVO

0 - PARTE GENERALE
00 - GENERALE
00002 - ELABORATI TIPOLOGICI
IMPIANTI DI LINEA
SINOTTICO IMPIANTI

PROGETTAZIONE:
interconnessione SCARL

PROGETTISTA RESPONSABILE INTEGRAZIONE PRESTAZIONI SPECIALISTICHE
IMPRESA PIZZAROTTI e C. S.p.A.
Dott. Ing. Giovanni Pizzarotti
Ordine degli Ingegneri di Parma N. 821

IN DIRETTORE TECNICO
IMPRESA PIZZAROTTI e C. S.p.A.
Dott. Ing. Giovanni Pizzarotti
Ordine degli Ingegneri di Potenza N. 821

VERIFICA :

APPROVATO SDP

I.D.	IDENTIFICAZIONE ELABORATO														DATA:
	ORDINE	TIPO	FASE	N.A.	LOTTO	OPERA	PROG. OPERA	TRATTO	PARTE	PROGR.	PARTE DIST.	STATO	REV.		LUGLIO
66247	04	PL	E	I	11	00	002	00	00	301	00	A	00		SCALA: VARIE

ELABORAZIONE PROGETTUALE
IL PROGETTISTA
SGI Engineering s.r.l.
Dott. Ing. Giovanni Pizzarotti
Ordine degli Ingegneri di Torino N. 9851 X

REVISIONE

N.	REV.	DESCRIZIONE	DATA	REDATTO	DATA	CONTROLLATO	DATA	APPROVATO
0	00	EMISSIONE	29/07/2016	GENOTTI	29/07/2016	CARRA	29/07/2016	ANDRUS

IL CONCEDENTE
CONCESSIONI AUTOSTRADALI LOMBARDE

IL CONCESSIONARIO
Società di Progetto BREBEMI SPA

IL PRESENTE DOCUMENTO NON POTRA' ESSERE COPIATO, RIPRODOTTO O ALTRIMENTI PUBBLICATO, IN TUTTO O IN PARTE, SENZA IL CONSENSO SCRITTO DELLA SAP BREBEMI S.P.A., SONO UTILIZZATI NON AUTORIZZATI SARA' PERSEGUITO A NORMA DI LEGGE
THIS DOCUMENT MAY NOT BE COPIED, REPRODUCED OR PUBLISHED, LOSSED IN PART OR IN ITS CONTENTS, WITHOUT THE WRITTEN PERMISSION OF SAP BREBEMI S.P.A., UNAUTHORIZED USE WILL BE PROSECUTED BY LAW.