REGIONE PIEMONTE

Provincia di Cuneo

COMUNE DI ALBA

IMPIANTO IDROELETTRICO SUL FIUME TANARO NEL COMUNE DI ALBA

PROGETTO DEFINITIVO

Elaborato n.

A3-10-R1

"Planimetria con terzo ponte in progetto sul F. Tanaro"

scala 1:2000

8 Luglio 2015

Novembre 2016: richiesta integrazioni -proroga- del 22/08/2016 prot. n. 21160/DVA

IL COMMITTENTE:

Tanaro Power S.p.A.
Via Vivaro 2
12051 - Alba (CN)

I TECNICI INCARICATI:

Dott. Ing. Sergio SORDO

SR STUDIO
STUDIO DI INGEGNERIA
Dott. Ing. Sergio Sordo
C.so Langhe, 10 - 12051 Alba (CN)
tel: 0173 364823
e-mail: sordosergio@studiosr.it
ORDINE DEGLI INGEGNERI DELLA PROVINCIA DI CUNEO
769 *Dott. Ing. Sergio Sordo*

Dott. Ing. Piercarlo BOASSO
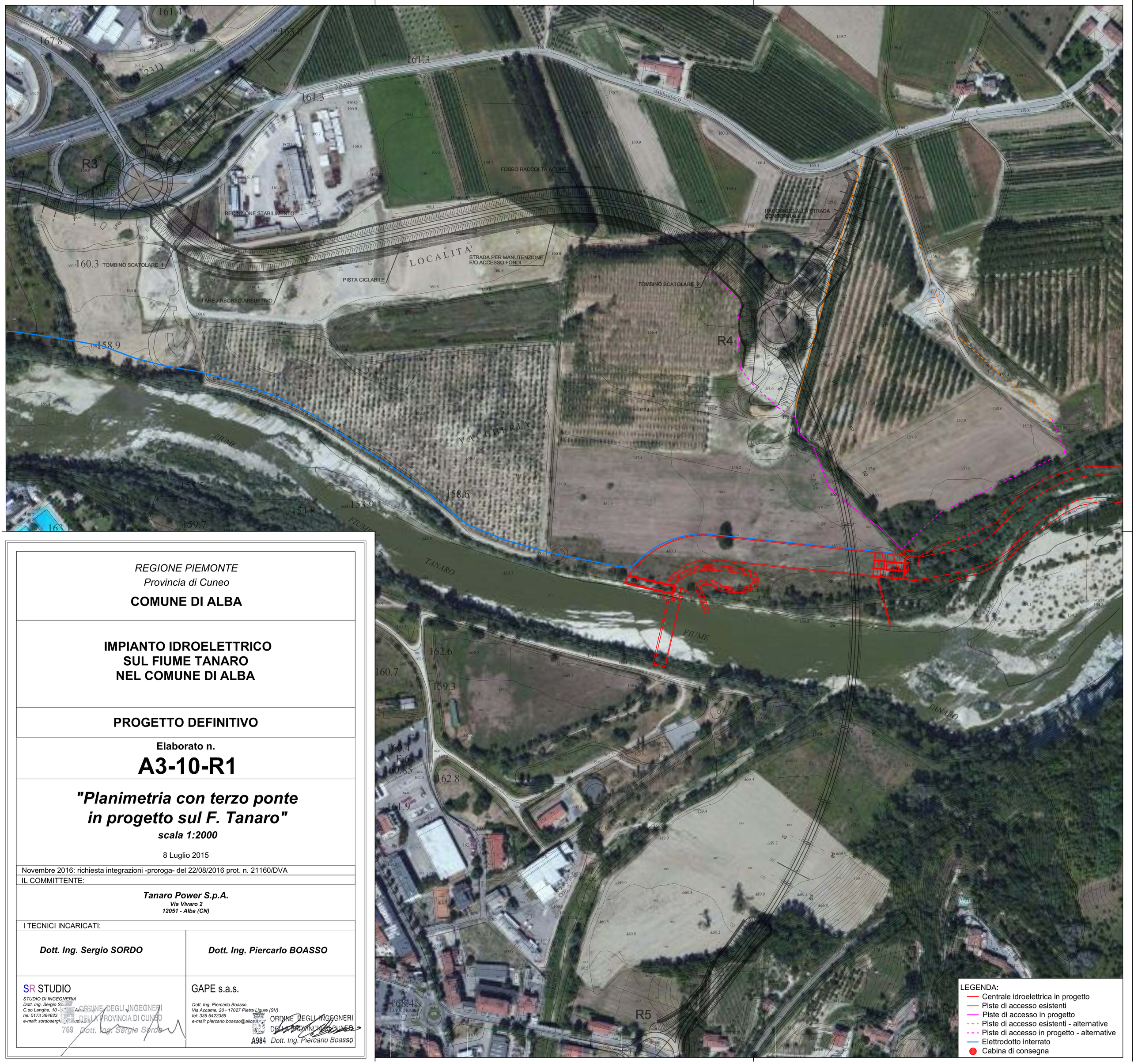
GAPE s.a.s.
Dott. Ing. Piercarlo Boasso
Via Accame, 20 - 17027 Pietra Ligure (SV)
tel: 335 6422389
e-mail: piercarlo.boasso@alice.it
ORDINE DEGLI INGEGNERI DELLA PROVINCIA DI CUNEO
A984 *Dott. Ing. Piercarlo Boasso*