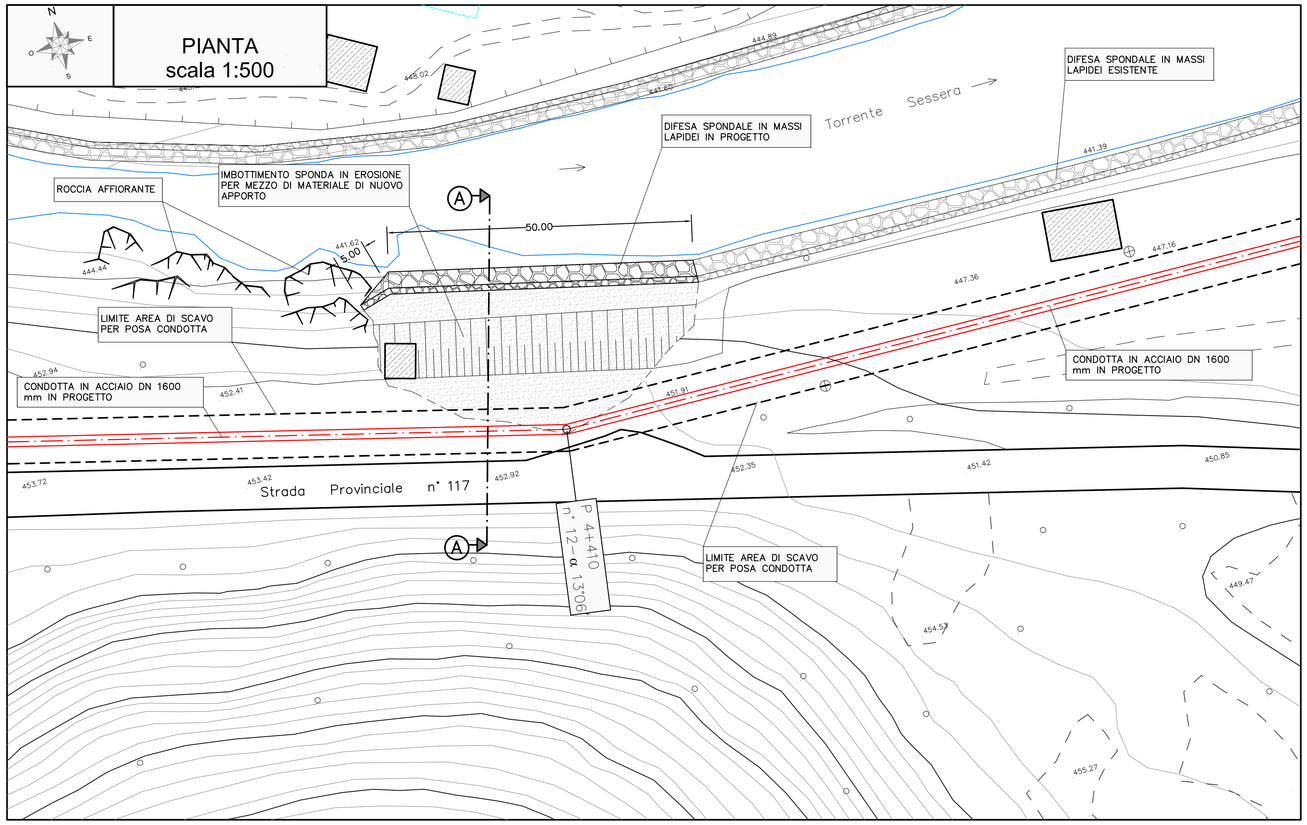

SEZIONE "A-A"
scala 1:100

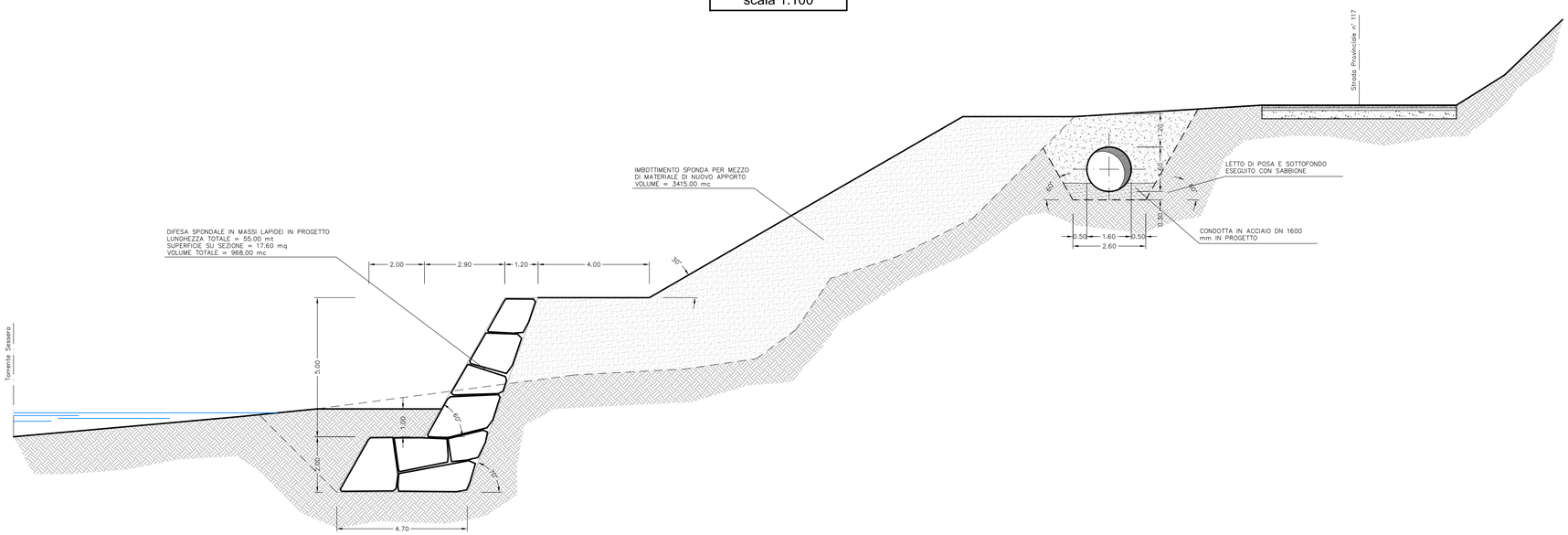

CONSORZIO DI BONIFICA DELLA BARAGGIA BIELLESE E VERCELLESE

RIFACIMENTO INVASO SUL TORRENTE SESSERA IN SOSTITUZIONE DELL'ESISTENTE PER IL SUPERAMENTO DELLE CRISI IDRICHE RICORRENTI, IL MIGLIORAMENTO DELL'EFFICIENZA IDRICA DEGLI INVASI ESISTENTI SUI TORRENTI RAVASANELLA ED OSTOLA, LA VALORIZZAZIONE AMBIENTALE DEL COMPRENSORIO

DATA: APRILE 2010

AGGIORNAMENTO PROGETTO: -

ATTIVITA' DI PROGETTAZIONE:

CONSORZIO DI BONIFICA DELLA BARAGGIA BIELLESE E VERCELLESE
STECI s.r.l.
SOCIETA' DI INGEGNERIA
13100 VERCELLI – C.so Libertà, 162
Tel.0161/215335-Fax0161/220670-email: steci@telecom.191.it

IL PROGETTISTA
(Dott. Ing. Domenico CASTELLI)

COLLABORAZIONE:

CONDOTTA PRIMARIA ED UTILIZZAZIONE IDROELETTRICA

OPERE IDRAULICHE SUL TORRENTE SESSERA

ALLA PROG. 4+410 – PIANTA E SEZIONI

TAVOLA N. DC38

SCALA DISEGNO 1:500/100

PRATICA N 101.31D

ARCH. N IB 80

FILE : 101.31D-DC038

PROGETTO DEFINITIVO

REVISIONI ELABORATI	N.			
	DATA			
CONTROLLO		DISEGNATORE	CONTROLLO	APPROVAZIONE
	FIRMA	G.B.	M.P.	D.C.