

- LEGENDA:**
- Area di esondazione  $T_R=100$  anni attuale;
  - Area di esondazione  $T_R=100$  anni di progetto con sbarramento abbattuto;
  - Area di esondazione  $T_R=100$  anni di progetto con sezione parzializzata;
  - Area di esondazione  $T_R=100$  anni di progetto con sbarramento alzato;
  - Fascia A PAI;
  - Fascia B PAI;
  - Fascia C PAI;
  - Argine;
  - Alveo inciso F. Tanaro;
  - Area a pericolosità molto elevata (Ee) individuata nel PAI;
  - Area di frana quiescente (Fq) individuata nel PAI;
  - Area di frana attiva (Fa) individuata nel PAI;
  - Opere in progetto.

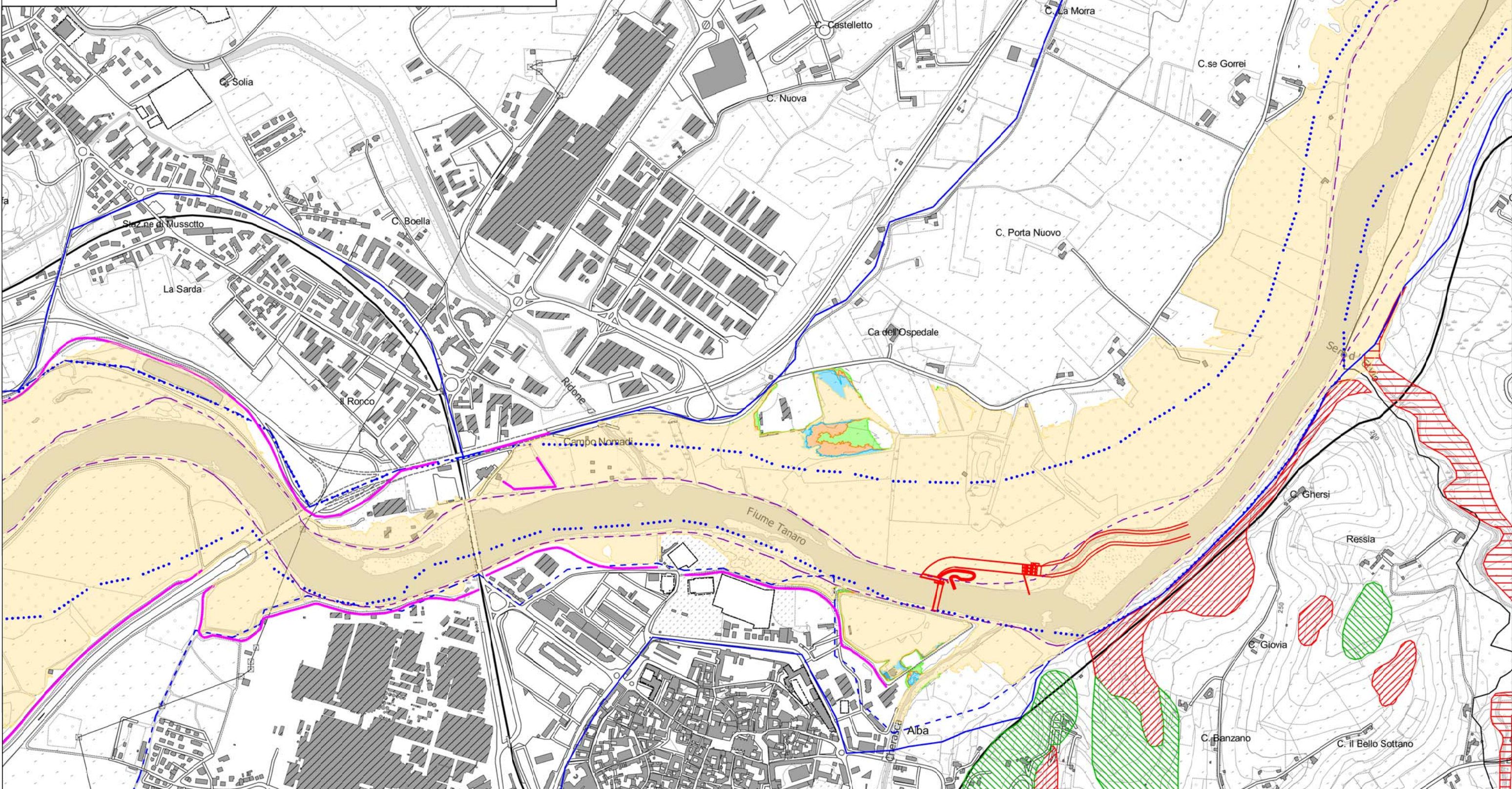

REGIONE PIEMONTE  
 Provincia di Cuneo  
**COMUNE DI ALBA**

**IMPIANTO IDROELETTRICO  
 SUL FIUME TANARO  
 NEL COMUNE DI ALBA**

**PROGETTO DEFINITIVO**

Elaborato n.  
**A18-3**

**"Aree di esondazione del F. Tanaro  
 per portata con  $T_R=100$  anni"  
 scala 1:10000**

Novembre 2016

Novembre 2016: richiesta integrazioni -proroga- del 22/08/2016 prot. n. 21160/DVA

IL COMMITTENTE:

**Tanaro Power S.p.A.**  
 Via Vivaro 2  
 12051 - Alba (CN)

I TECNICI INCARICATI:

**Dott. Ing. Sergio SORDO**

**Dott. Ing. Piercarlo BOASSO**

**SR STUDIO**

STUDIO DI INGEGNERIA  
 Dott. Ing. Sergio Sordo  
 C.so Langhe, 10 - 12051 - Alba (CN)  
 tel: 0173 364823  
 e-mail: sordosergio@sr-studio.it

**GAPE s.a.s.**

Dott. Ing. Piercarlo Boasso  
 Via Accama, 20 - 17027 Pietra Ligure (SV)  
 tel: 335 6422389  
 e-mail: piercarlo.boasso@gape.it

ORDINE DEGLI INGEGNERI  
 DELLA PROVINCIA DI CUNEO  
 769 Dott. Ing. Sergio Sordo

ORDINE DEGLI INGEGNERI  
 DELLA PROVINCIA DI CUNEO  
 A984 Dott. Ing. Piercarlo Boasso