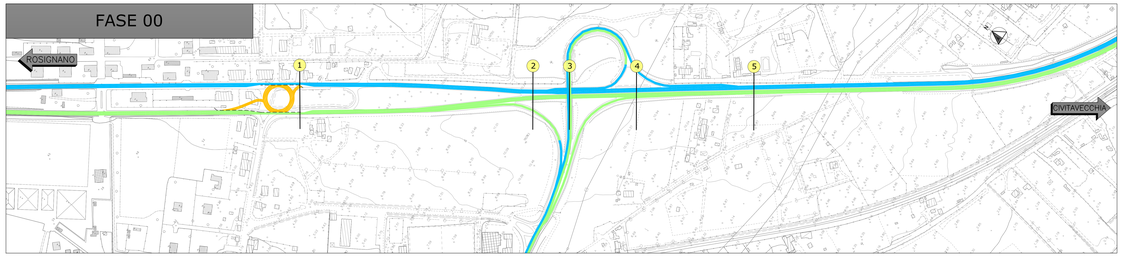

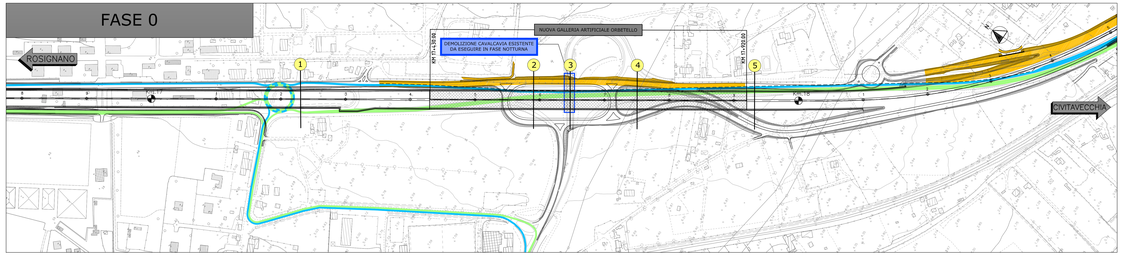

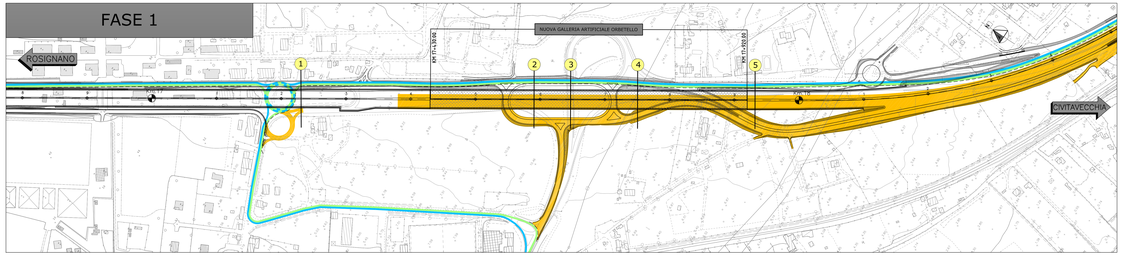

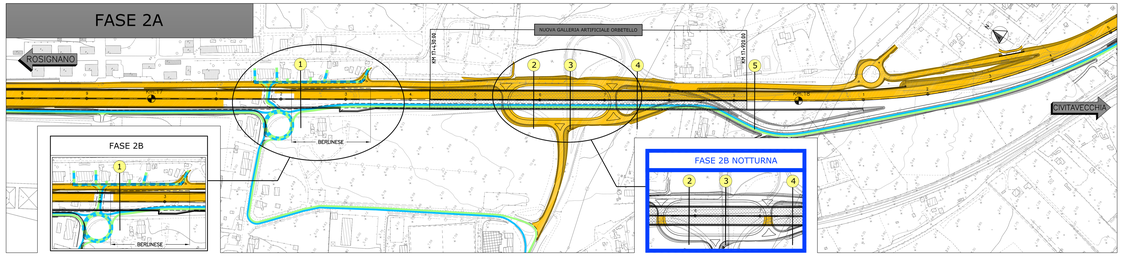

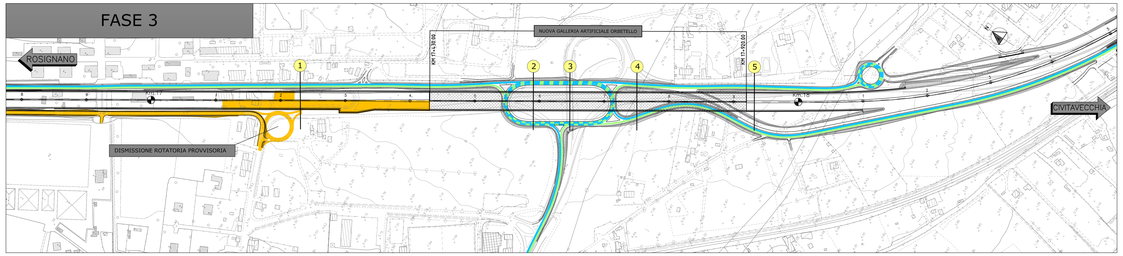

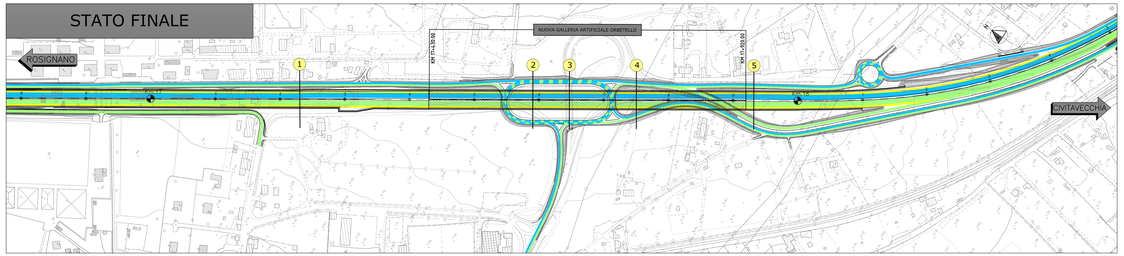

LEGENDA

- AREE DI CANTIERE
- CIRCOLAZIONE VEICOLARE DIREZIONE ROSIGNANO
- CIRCOLAZIONE VEICOLARE DIREZIONE CIVITAVECCHIA
- CORSIE PROVVISORIE MEZZI D'EMERGENZA
- NEW-JERSEY PROVVISORI

SAT

Società Autostrada Tirrenica p.A.
GRUPPO AUTOSTRADE PER L'ITALIA S.p.A.

AUTOSTRADA (A12) : ROSIGNANO – CIVITAVECCHIA

LOTTO 5B

TRATTO: FONTEBLANDA – ANSEDONIA

PROGETTO DEFINITIVO

INFRASTRUTTURA STRATEGICA DI PREMINENTE INTERESSE NAZIONALE

CANTIERIZZAZIONE E FASI COSTRUTTIVE

FASIZZAZIONE DEI LAVORI

PLANIMETRIA DELLE FASIZZAZIONI DEL TRAFFICO

GALLERIA ARTIFICIALE ORBETELLO

IL PROGETTISTA SPECIALISTICO	IL RESPONSABILE INTEGRAZIONE PRESTAZIONI SPECIALISTICHE	IL DIRETTORE TECNICO
Geom. Maurizio Pieraccini Albo Geom. Milano N. 8074 RESPONSABILE UFFICIO GIP	Ing. Alessandro Nati Ord. Ingg. Milano N. 23615 CAPO PROGETTO	Ing. Massimiliano Discolzi Ord. Ingg. Milano N. 20746

RIFERIMENTO ELABORATO								SCALA	DATA	REVISIONE
SIGLA COMMESSA				RIFERIMENTO						
commessa	lotto	sistema	sottosistema	gruppo	classe	progressivo	rev.			
–	12	12	14	09	– – –	CAP0600	–2	1:2000	MAGGIO 2016	2 OTTOBRE 2016 1 GIUGNO 2016 0 OTTOBRE 2016

spea INGEGNERIA SOCIETÀ DI INGEGNERIA www.Atlantia	COORDINATORE GENERALE INGEGNERIA SAT Ing. Massimiliano Discolzi Ord. Ingg. Milano N. 20746 CAPO COMMESSA	IL RESPONSABILE DELLA INTEGRAZIONE DELLE PRESTAZIONI SPECIALISTICHE Ing. Luca Lo Presti Ord. Ingg. Milano N. 18277 IL RESPONSABILE DELLA SICUREZZA Ing. Luca Lo Presti Ord. Ingg. Milano N. 18277
VISTO SAT IL CORE 'G'	VISTO DEL COMMITTENTE SAT	VISTO DEL CONCEDENTE Ministero delle Infrastrutture e dei Trasporti DIPARTIMENTO PER LA RICERCA AERONAUTICA E SPAZIALE DIREZIONE GENERALE PER LA RICERCA E L'INNOVAZIONE TECNOLOGICA

IL PRESENTE DOCUMENTO NON POTRA' ESSERE COPIATO, RIPRODOTTO O ALTRIMENTI PUBBLICATO, IN TUTTO O IN PARTE, SENZA IL CONSENSO SCRITTO DELLA SOC. AUTOSTRADE PER L'ITALIA - S.P.A.. OGNI UTILIZZO NON AUTORIZZATO SARA' PERSEGUITO A NORMA DI LEGGE.
THIS DOCUMENT MAY NOT BE COPIED, REPRODUCED OR PUBLISHED, EITHER IN PART OR IN ITS ENTIRETY, WITHOUT THE WRITTEN PERMISSION OF AUTOSTRADE PER L'ITALIA - S.P.A.. ANY UNAUTHORIZED USE WILL BE PROSECUTED BY LAW.