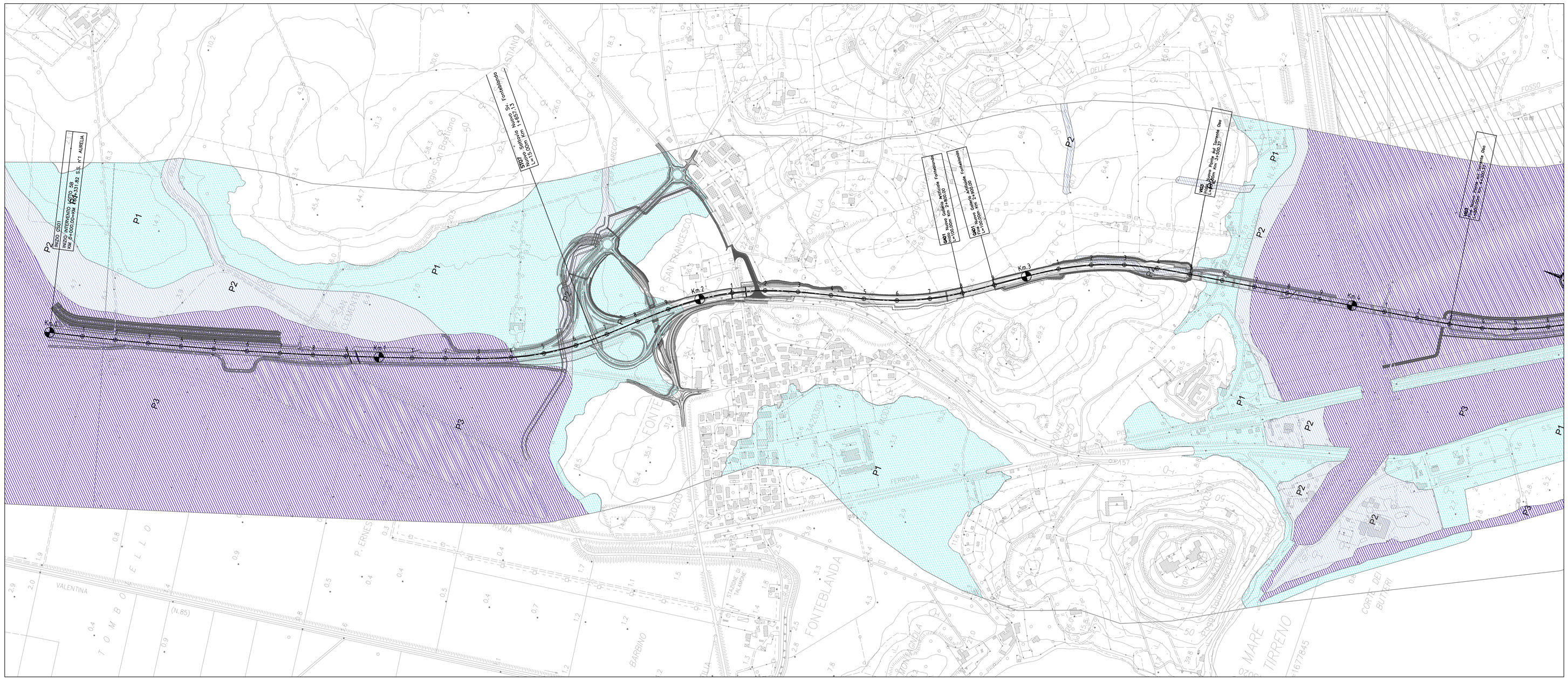

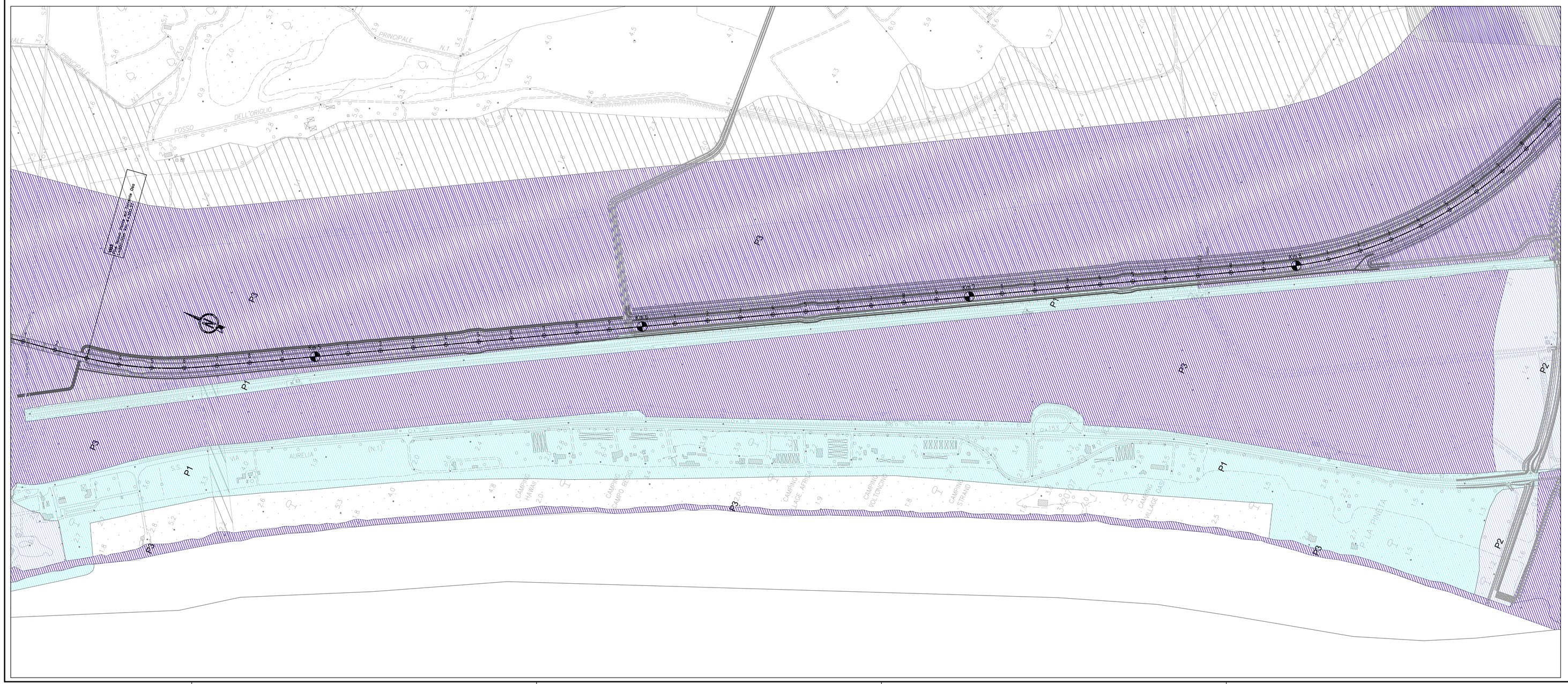

LEGENDA

PGRA - Piano di Gestione Rischio Alluvioni - Regione Toscana
Distretto: Appennino Settentrionale
Unit Of Management (UoM): Ombrone ITADBR093
(DLgs 152/2006 - direttiva 2007/60/CE - DLgs 49/2010 - art. 7 comma 3 lett. b - DLgs 219/2010)
Dicembre 2014

PERICOLOSITA' DA ALLUVIONE FLUVIALE

- P1 — P1 - Pericolosità bassa (alluvioni rare e di estrema intensità)
- P2 — P2 - Pericolosità media (alluvioni poco frequenti)
- P3 — P3 - Pericolosità elevata (alluvioni frequenti)

PERICOLOSITA' DA ALLUVIONE COSTIERA

- P3 — P3 - Pericolosità elevata (alluvioni frequenti)

(Estratto da: "Regione Toscana - Sita Direttiva Alluvioni. Fasce ricavate da immagini raster alla scala 1:5.000) - settembre 2016

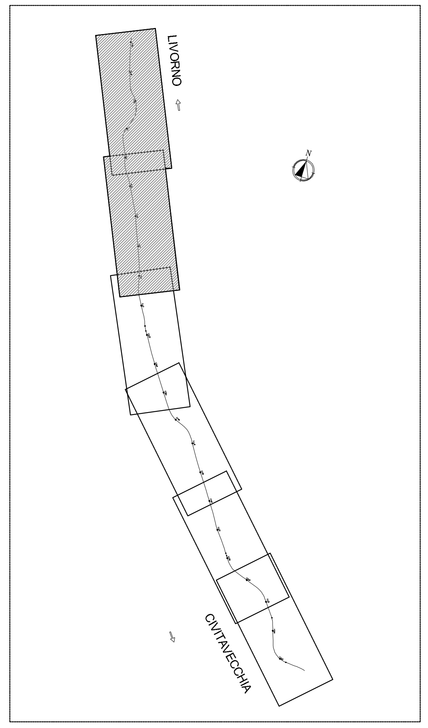

Società Autostrada Tirrenica p.A.
GRUPPO AUTOSTRADE PER L'ITALIA S.p.A.

AUTOSTRADA (A12) : ROSIGNANO – CIVITAVECCHIA
LOTTO 5B

TRATTO: FONTEBLANDA – ANSEDONIA
PROGETTO DEFINITIVO

INFRASTRUTTURA STRATEGICA DI PREMINENTE INTERESSE NAZIONALE

DOCUMENTAZIONE GENERALE

GEOLOGIA E IDROGEOLOGIA D'INQUADRAMENTO

MAPPA DELLA PERICOLOSITA' DA ALLUVIONE (P.G.R.A.)
DA INIZIO INTERVENTO AL KM 8+400

IL GEOLOGO	IL RESPONSABILE INTEGRAZIONE PRESTAZIONI SPECIALISTICHE	IL DIRETTORE TECNICO
Dott. Vittorio Boerio Ord. Geo. Lombardia N. 794 RESPONSABILE UFFICIO GEO	Ing. Alessandro Alfi Ord. Ingg. Milano N. 20015 CAPO PROGETTO	Ing. Massimiliano Giacobbi Ord. Ingg. Milano N. 20746

WBS	RIFERIMENTO ELABORATO								DATA:	REVISIONE	
	DIRETTORIO			FILE						n.	data
	codice commessa	lt/lng.	unità'	ufficio/ argomento	n. progressivo	Rev.			OTTOBRE 2016		
–	1 2 1 2 1 4 0 9	– – –		G E O –	0 1 4	– –			SCALA: 1:5.000		

spea ENGINEERING / gruppo Atlantia	COORDINATORE GENERALE INIZIATIVA SAT Ing. Massimiliano Giacobbi Ord. Ingg. Milano N. 20746 CAPO COMMESSA	ELABORAZIONE GRAFICA A CURA DI :	Dott. Geol. Barbara Tognale
		ELABORAZIONE PROGETTUALE A CURA DI :	Dott. Geol. Barbara Tognale
	CONSULENZA A CURA DI :	IL RESPONSABILE UNITA' :	

VISTO DEL COMMITTENTE	VISTO DEL CONCEDENTE
SAT	CIPE Ministero delle Infrastrutture e dei Trasporti

IL PRESENTE DOCUMENTO NON POTRA' ESSERE COPIATO, RIPRODOTTO O ALTRIMENTI PUBBLICATO, IN TUTTO O IN PARTE, SENZA IL CONSENSO SCRITTO DELLA SOC. AUTOSTRADE PER L'ITALIA S.P.A.. OGNI UTILIZZO NON AUTORIZZATO SARA' PERSEGUITO A NORMA DI LEGGE.
THIS DOCUMENT MAY NOT BE COPIED, REPRODUCED OR PUBLISHED, EITHER IN PART OR IN ITS ENTIRETY, WITHOUT THE WRITTEN PERMISSION OF SOC. AUTOSTRADE PER L'ITALIA S.P.A.. UNAUTHORIZED USE WILL BE PROSECUTED BY LAW.