PLANIMETRIA "F"
CON INDICAZIONE DELLE OPERE DI CANTIERIZZAZIONE
scala 1:2000

LEGENDA:

- Nuova viabilità di cantiere
- Adeguamento viabilità esistente uso cantiere
- Accesso alla viabilità pubblica
- Area di cantiere, stoccaggio materiali e ricovero attrezzature
- Tracciato condotta in progetto

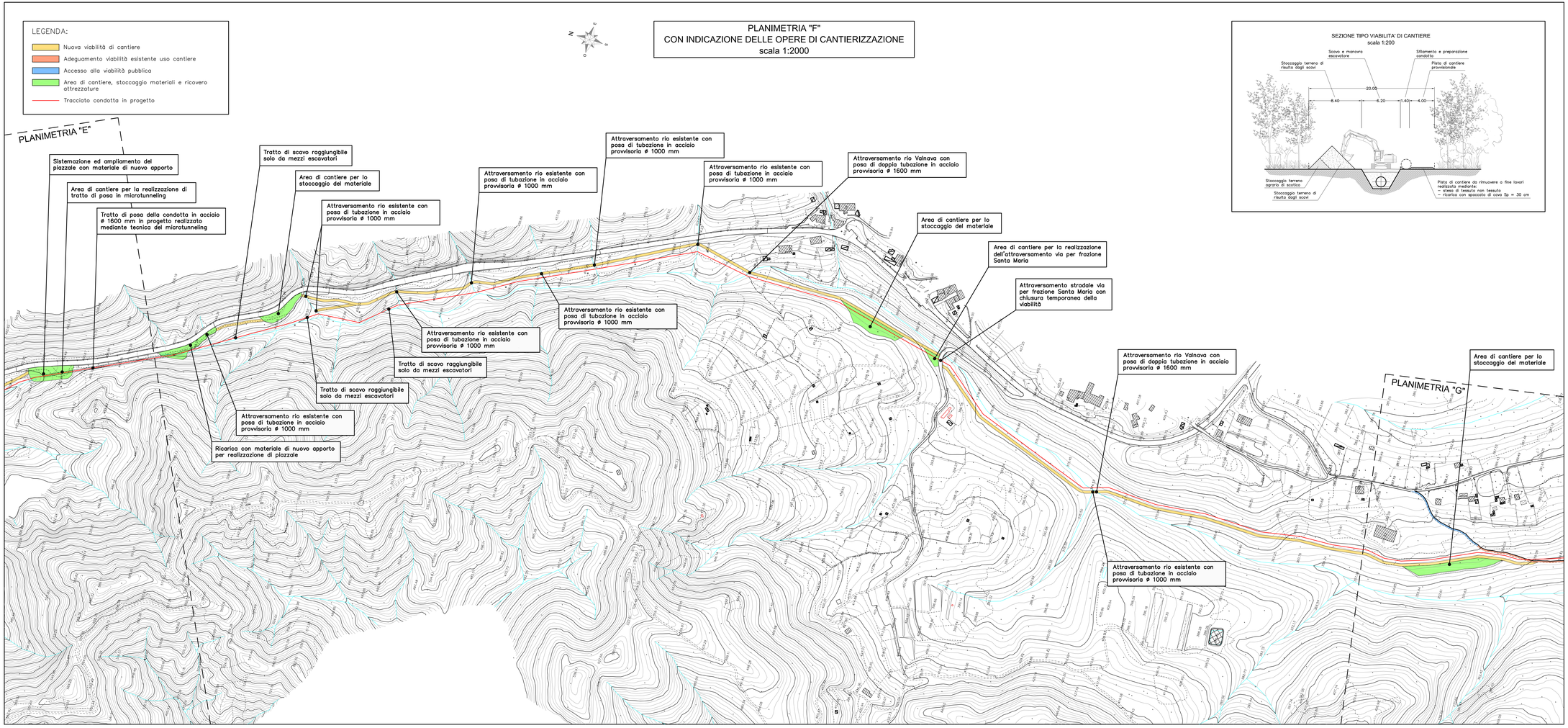

CONSORZIO DI BONIFICA DELLA BARAGGIA BIELLESE E VERCELLESE

RIFACIMENTO INVASO SUL TORRENTE SESSERA IN SOSTITUZIONE DELL'ESISTENTE PER IL SUPERAMENTO DELLE CRISI IDRICHE RICORRENTI, IL MIGLIORAMENTO DELL'EFFICIENZA IDRICA DEGLI INVASI ESISTENTI SUI TORRENTI RAVASANELLA ED OSTOLA, LA VALORIZZAZIONE AMBIENTALE DEL COMPRENSORIO

DATA: APRILE 2010

AGGIORNAMENTO PROGETTO: -

ATTIVITA' DI PROGETTAZIONE

STECI s.r.l. SOCIETA' DI INGEGNERIA

IL PROGETTISTA (Dott. Ing. Domenico CASTELLI)

COLLABORAZIONE:

CONDOTTA PRIMARIA ED UTILIZZAZIONE IDROELETTRICA

PLANIMETRIA F
CON INDICAZIONE DELLE OPERE DI CANTIERIZZAZIONE

TAVOLA N.: DC65.7

SCALA DISEGNO: 1:2.000

PRATICA N. 10.310

ARCH. N. 10 80

FILE: 10.310-DC065-7

PROGETTO DEFINITIVO

REVISION ELABORATO	N. DATA			
CONTROLLO	FIRMA	DISEGNATORE C.B.	CONTROLLO M.P.	APPROVAZIONE D.C.