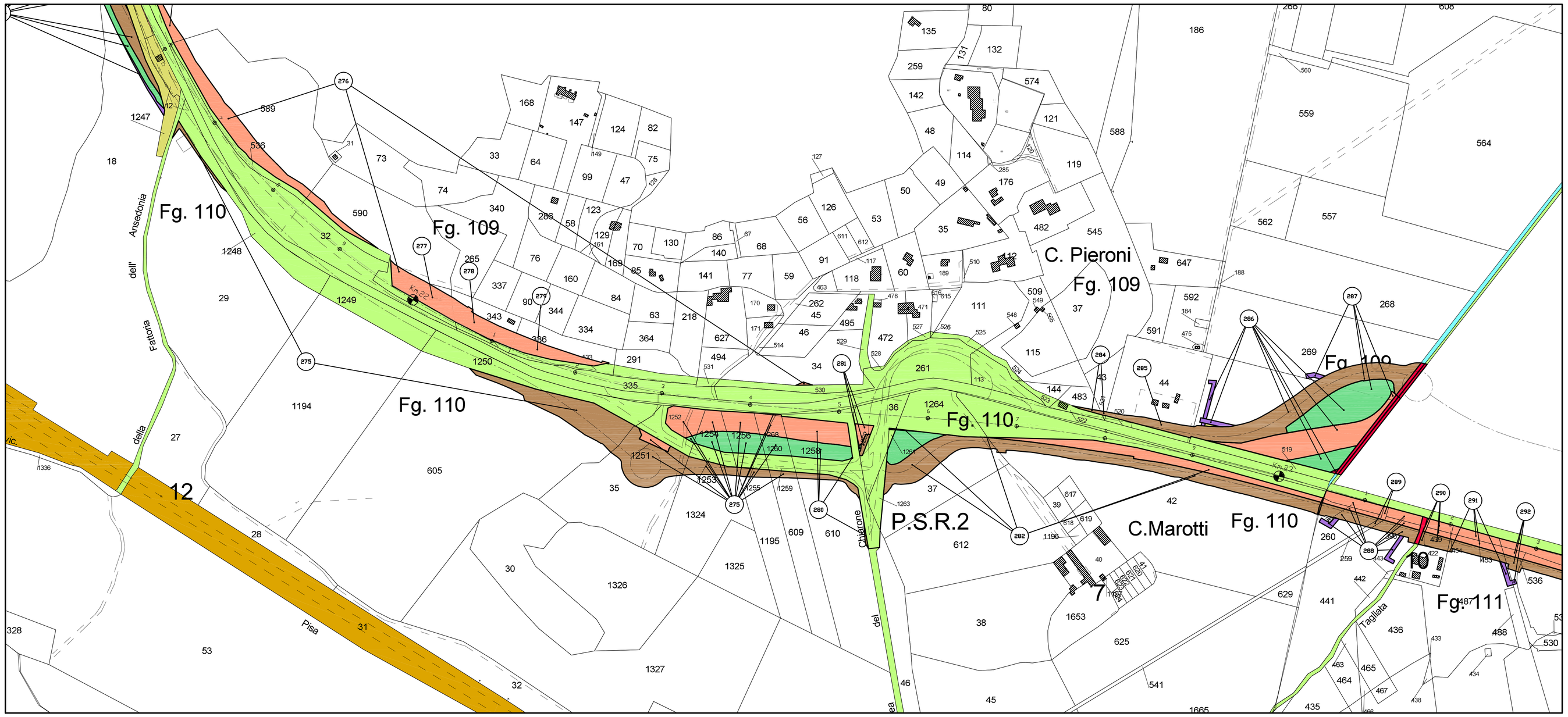

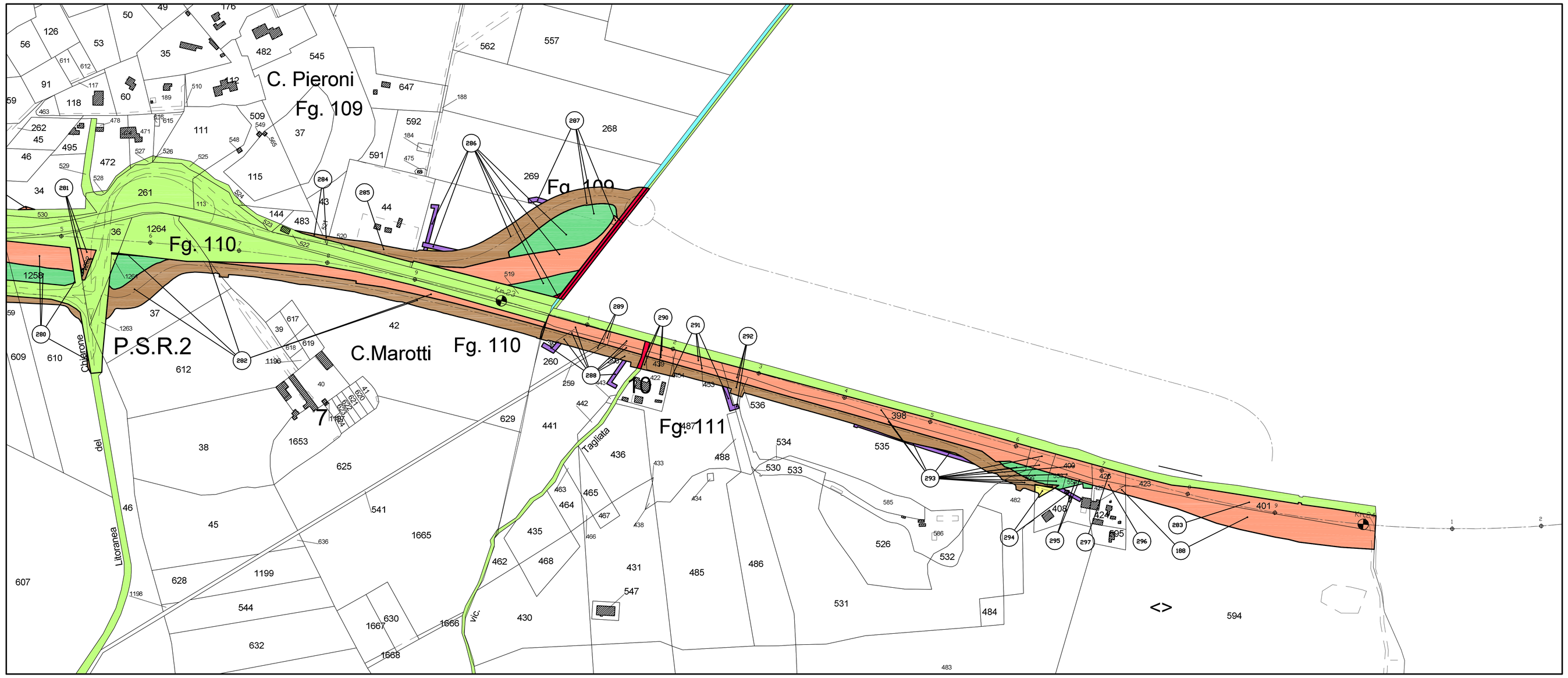

LEGENDA

- Sede autostrada, pertinenze autostradali, ecc.
- Deviazione fosso,sede strada deviazione strada, difesa spondale,ecc.
- Servitù di passo
- Servitù di drenaggio - Sistemazione idraulica,ecc.
- Reliquato
- Mitigazione Ambientale
- Occupazione temporanea
- Servitù per Interferenze
- Area Demaniale soggetta a Occupazione Permanente
- Area Demaniale soggetta a Occupazione Temporanea
- Aree Lotto 4 - 5A

- Autostrada, strade catastalmente pubbliche, particelle di proprietà ANAS / Demanio Pubblico Ramo Strade
- Sede Variante Aurelia
- Strade esistenti
- Rete Ferroviaria Italiana - Società' Per Azioni _ RFI S.P.A
- Acque catastalmente pubbliche e particelle appartenenti al Demanio Pubblico Opere Idrauliche

SAT

Società Autostrada Tirrenica p.A.
GRUPPO AUTOSTRADE PER L'ITALIA S.p.A.

AUTOSTRADA (A12) : ROSIGNANO – CIVITAVECCHIA

LOTTO 5B

TRATTO: FONTEBLANDA – ANSEDONIA

PROGETTO DEFINITIVO

INFRASTRUTTURA STRATEGICA DI PREMINENTE INTERESSE NAZIONALE

SOMME A DISPOSIZIONE

ESPROPRI

PIANO PARTICELLARE

COMUNE DI ORBETELLO
(Provincia di Grosseto)
(Tav. 11/11)

IL PROGETTISTA SPECIALISTICO	IL RESPONSABILE INTEGRAZIONE PRESTAZIONI SPECIALISTICHE	IL DIRETTORE TECNICO
P.i.e. Fabio Cerchiari Ord. Per. Ind. Como N. 1067 RESPONSABILE UFFICIO ESC	Ing. Alessandro Alfi Ord. Ingg. Milano N. 20015 CAPO PROGETTO	Ing. Massimiliano Giacobbi Ord. Ingg. Milano N. 20746

WBS	RIFERIMENTO ELABORATO									DATA:	REVISIONE	
	DIRETTORIO					FILE				OTTOBRE 2016	n.	data
	codice commessa			N.Prog.	unità	codice elaborato		n. progressivo	Rev.			
–	1 2 1 2 1 4 0 9			– – –	E	S C	0 0 2	0	– –	SCALA: 1:2000		

spea ENGINEERING / Atlantia	COORDINATORE GENERALE INIZIATIVA SAT Ing. Massimiliano Giacobbi Ord. Ingg. Milano N. 20746 CAPO COMMESSA	ELABORAZIONE PROGETTUALE A CURA DI :	
		ELABORAZIONE PROGETTUALE A CURA DI :	Arch. Elvira Occhionero
	CONSULENZA A CURA DI :	IL RESPONSABILE UNITA' :	P.I.E. Fabio Cerchiari O.Per.Ind. Como N.1067

VISTO DEL COMMITTENTE	VISTO DEL CONCEDENTE
SAT	Ministero delle Infrastrutture e dei Trasporti DIPARTIMENTO PER LA RETE STRADALE ED AUTOSTRADALE DIREZIONE GENERALE PER LA VIGILANZA SUI CONCESSIONARI AUTOSTRADALI

IL PRESENTE DOCUMENTO NON POTRA' ESSERE COPIATO, RIPRODOTTO O ALTRIMENTI PUBBLICATO, IN TUTTO O IN PARTE, SENZA IL CONSENSO SCRITTO DELLA SOC. AUTOSTRADE PER L'ITALIA S.P.A. OGNI UTILIZZO NON AUTORIZZATO SARA' PERSEGUITO A NORMA DI LEGGE.
THIS DOCUMENT MAY NOT BE COPIED, REPRODUCED OR PUBLISHED, EITHER IN PART OR IN ITS ENTIRETY, WITHOUT THE WRITTEN PERMISSION OF SOC. AUTOSTRADE PER L'ITALIA S.P.A., UNAUTHORIZED USE WILL BE PROSECUTED BY LAW.