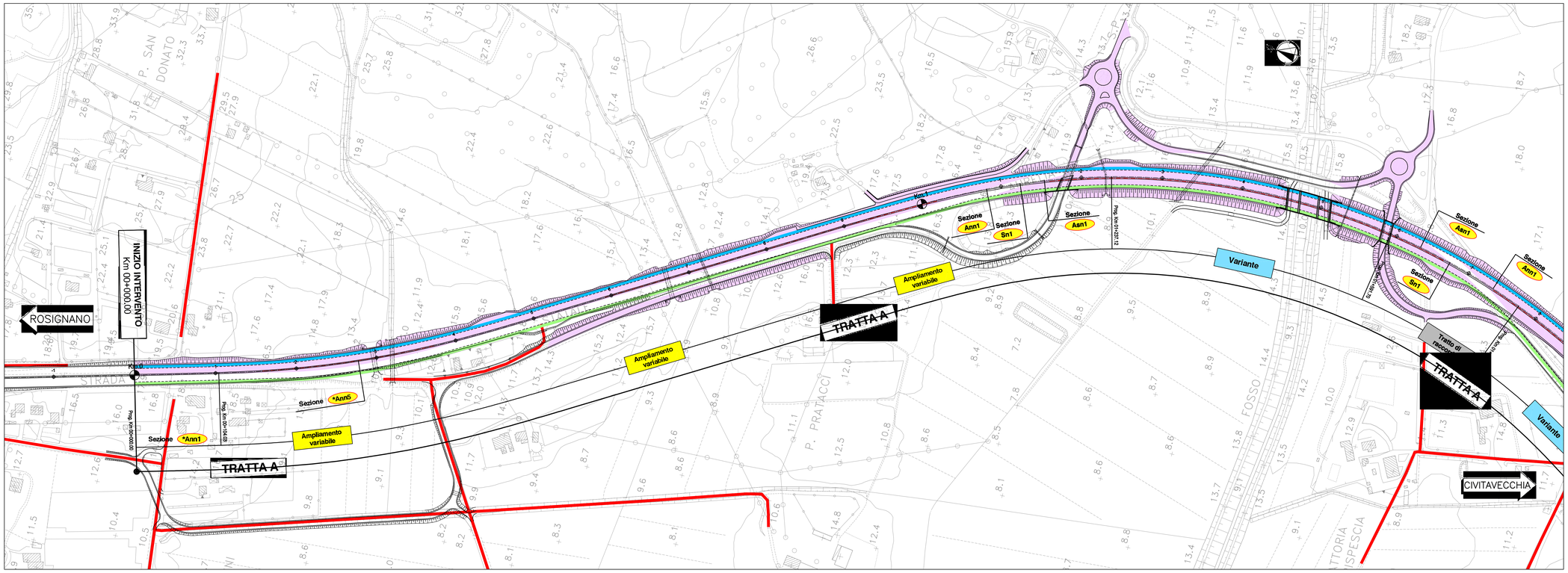

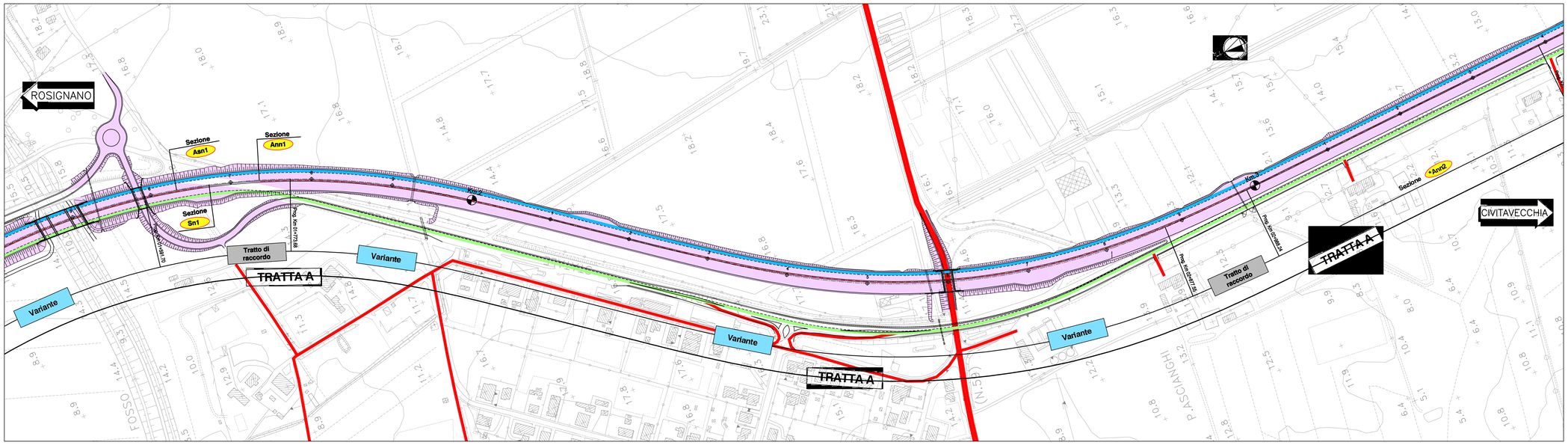

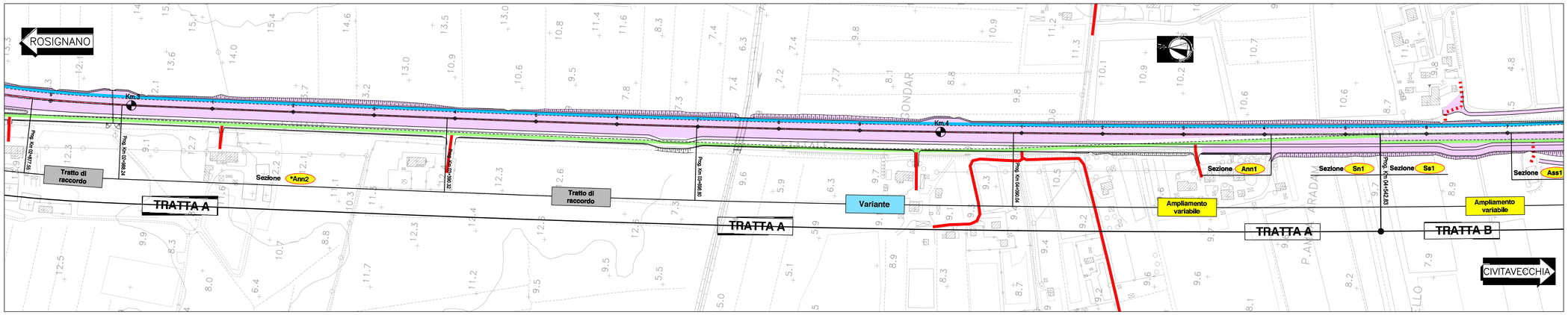

QUADRO DI UNIONE

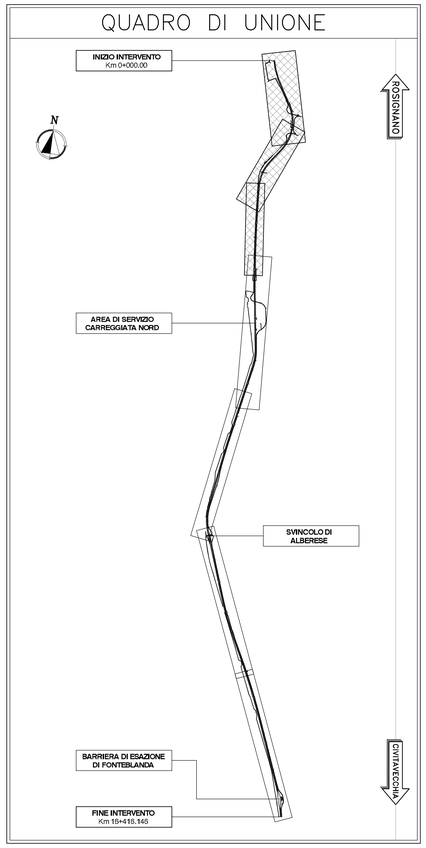

LEGENDA

- AREE DI CANTIERE
- LAVORAZIONI GIA' ESEGUITE
- CIRCOLAZIONE VEICOLARE DIREZIONE ROSIGNANO
- CIRCOLAZIONE VEICOLARE DIREZIONE CIVITAVECCHIA
- CORSIE PROVVISORIE MEZZI D'EMERGENZA
- VABILITA' ESTERNE ESISTENTI
- SPARTITRAFFICO ESISTENTE
- SPARTITRAFFICO DI PROGETTO
- NEW-JERSEY PROVVISORI
- DELINEATORI FLESSIBILI PROVVISORI (DEFLECO)

Società Autostrada Tirrenica p.A.
GRUPPO AUTOSTRADE PER L'ITALIA S.p.A.

AUTOSTRADA (A12) : ROSIGNANO – CIVITAVECCHIA
LOTTO 4

TRATTO: GROSSETO SUD – FONTEBLANDA

PROGETTO DEFINITIVO

INFRASTRUTTURA STRATEGICA DI PREMINENTE INTERESSE NAZIONALE

CANTIERIZZAZIONE E FASI COSTRUTTIVE

FASIZZAZIONE DEI LAVORI

PLANIMETRIA DELLE FASIZZAZIONI DEL TRAFFICO
TRATTA A – TRAFFICO DI GIORNO

IL PROGETTISTA SPECIALISTICO	IL RESPONSABILE INTEGRAZIONE PRESTAZIONI SPECIALISTICHE	IL DIRETTORE TECNICO
Geom. Maurizio Pieboni A.G. Milano N. 8574 RESPONSABILE UFFICIO CAP	Ing. Alessandro Alfi Ord. Ingg. Milano N. 20015 CAPO PROGETTO	Ing. Massimiliano Giacobbi Ord. Ingg. Milano N. 20746

WBS	RIFERIMENTO ELABORATO							DATA:	REVISIONE	
	DIRETTORIO			FILE				OTTOBRE 2016	n.	data
	codice commessa	lt.Prog.	unita'	ufficio progettista	n. progressivo	Rev.				
–	1 2 1 2 1 4 1 0	– – –		C A P	0 6 0 4	– –		SCALA: 1:2000		

spea ENGINEERING per Atlantia	COORDINATORE GENERALE INIZIATIVA SAT Ing. Massimiliano Giacobbi Ord. Ingg. Milano N. 20746 CAPO COMMESSA	ELABORAZIONE GRAFICA A CURA DI :	
		ELABORAZIONE PROGETTO A CURA DI :	
	CONSULENZA A CURA DI :	IL RESPONSABILE UNITA' :	

VISTO DEL COMMITTENTE	VISTO DEL CONCEDENTE
SAT	Ministero delle Infrastrutture e dei Trasporti DIPARTIMENTO PER LA RAGIONERIA GENERALE DELLO STATO IL PROGETTO È STATO APPROVATO CON DELIBERA CIPE N. 136/2012

IL PRESENTE DOCUMENTO NON POTRA' ESSERE COPIATO, RIPRODOTTO O ALTRIMENTI PUBBLICATO, IN TUTTO O IN PARTE, SENZA IL CONSENSO SCRITTO DELLA SOC. AUTOSTRADE PER L'ITALIA S.P.A.. L'USO DI QUESTO DOCUMENTO DA PARTE DI TERZI NON AUTORIZZATI DANNO PERSEGUITI A NORMA DI LEGGE.
THIS DOCUMENT MAY NOT BE COPIED, REPRODUCED OR PUBLISHED, EITHER IN PART OR IN ITS ENTIRETY, WITHOUT THE WRITTEN PERMISSION OF SOC AUTOSTRADE PER L'ITALIA S.P.A., UNAUTHORIZED USE WILL BE PROSECUTED BY LAW.