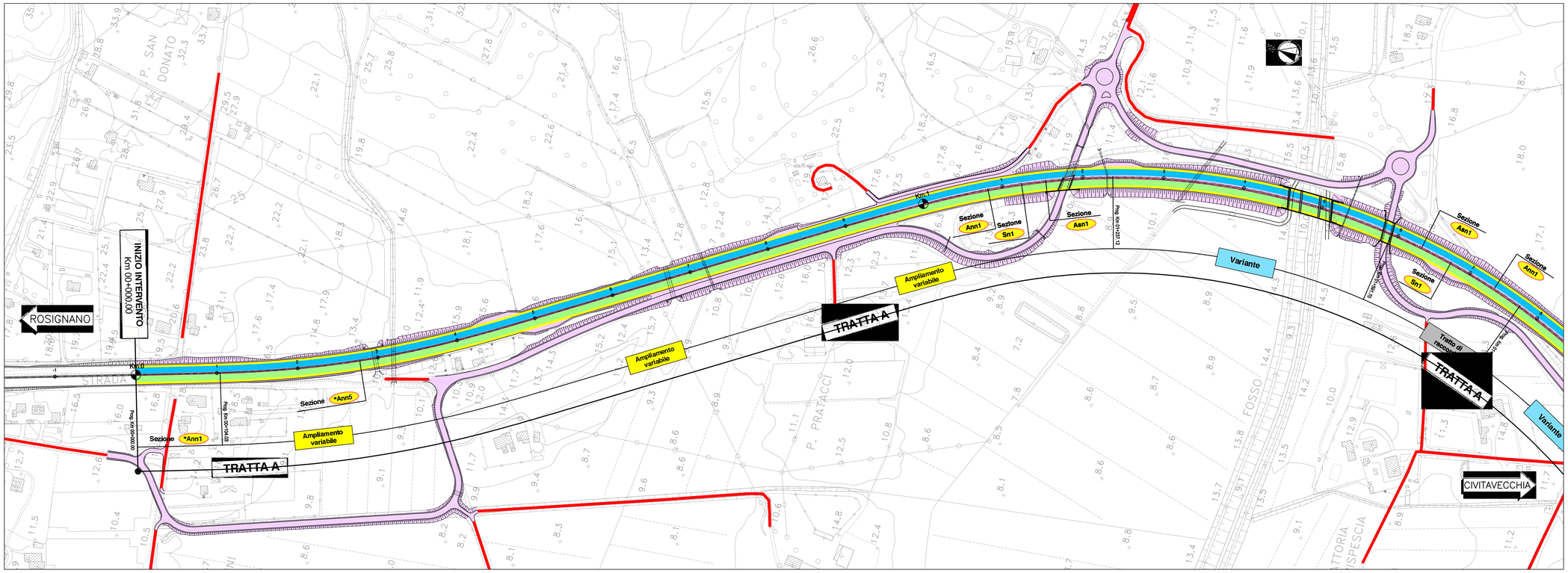

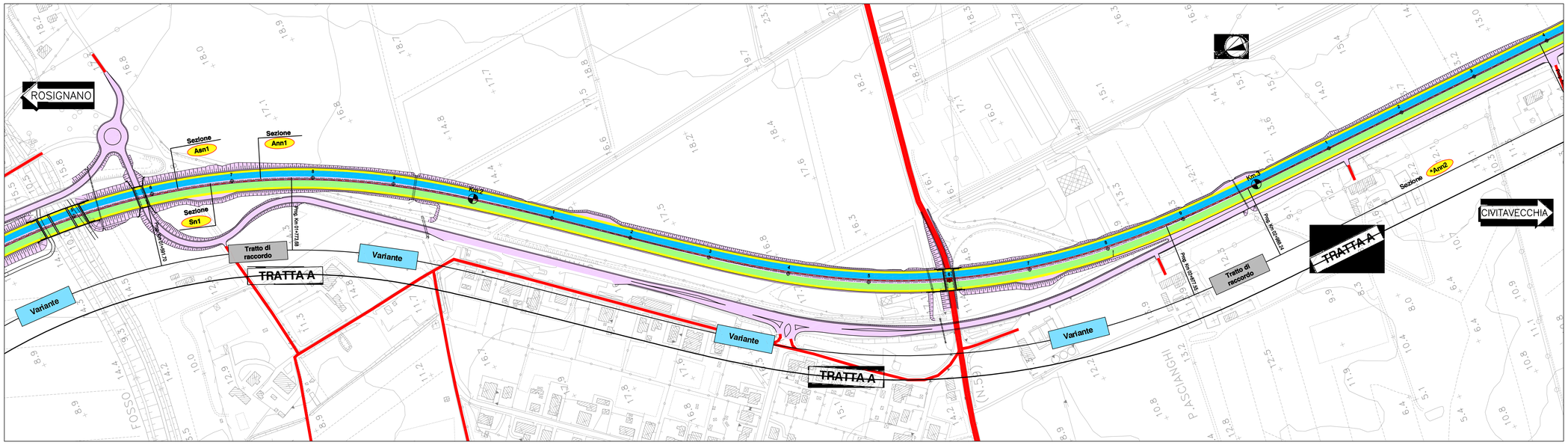

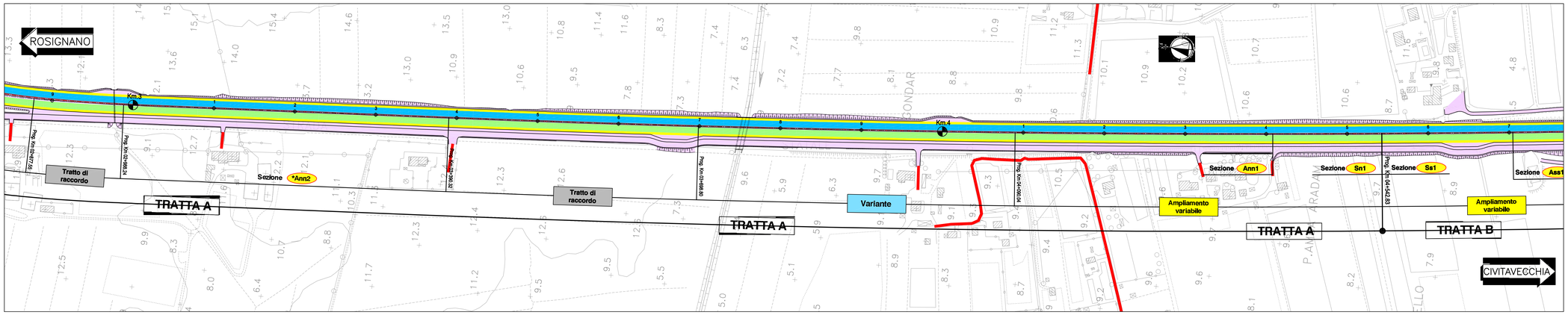

QUADRO DI UNIONE

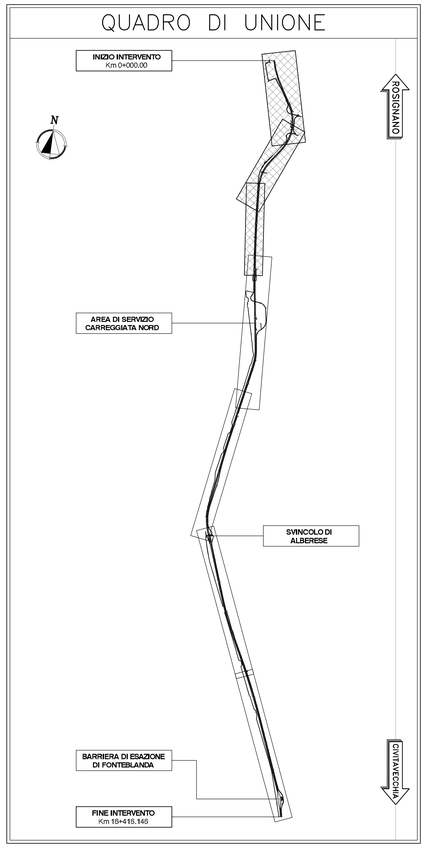

LEGENDA

- AREE DI CANTIERE
- LAVORAZIONI GIA' ESEGUITE
- CIRCOLAZIONE VEICOLARE DIREZIONE ROSIGNANO
- CIRCOLAZIONE VEICOLARE DIREZIONE CIVITAVECCHIA
- CORSIE PROVVISORIE MEZZI D'EMERGENZA
- VABILITA' ESTERNE ESISTENTI
- SPARTITRAFFICO ESISTENTE
- SPARTITRAFFICO DI PROGETTO
- NEW-JERSEY PROVVISORI
- DELINEATORI FLESSIBILI PROVVISORI (DEFLECO)

Società Autostrada Tirrenica p.A.
GRUPPO AUTOSTRADE PER L'ITALIA S.p.A.

AUTOSTRADA (A12) : ROSIGNANO – CIVITAVECCHIA

LOTTO 4

TRATTO: GROSSETO SUD – FONTEBLANDA

PROGETTO DEFINITIVO

INFRASTRUTTURA STRATEGICA DI PREMINENTE INTERESSE NAZIONALE

CANTIERIZZAZIONE E FASI COSTRUTTIVE

FASIZZAZIONE DEI LAVORI

PLANIMETRIA DELLE FASIZZAZIONI DEL TRAFFICO
TRATTA A – STATO FINALE

IL PROGETTISTA SPECIALISTICO	IL RESPONSABILE INTEGRAZIONE PRESTAZIONI SPECIALISTICHE	IL DIRETTORE TECNICO
Geom. Maurizio Plebani A.G. Milano N. 8574 RESPONSABILE UFFICIO CAP	Ing. Alessandro Alfi Ord. Ingg. Milano N. 20015 CAPO PROGETTO	Ing. Massimiliano Giacobbi Ord. Ingg. Milano N. 20746

WBS	RIFERIMENTO ELABORATO							DATA:	REVISIONE	
	DIRETTORIO			FILE				OTTOBRE 2016	n.	data
	codice commessa	n.Prog.	unità	sfondo progettuale	n. progressivo	Rev.				
–	1 2 1 2 1 4 1 0	– – –		C A	P 0 6 0 8	– –		SCALA: 1:2000		

spea ENGINEERING — gruppo Atlantia

COORDINATORE GENERALE INGEGNERIA SAT
Ing. Massimiliano Giacobbi
Ord. Ingg. Milano N. 20746
CAPO COMMESSA

CONSULENZA A CURA DI :

ELABORAZIONE GRAFICA A CURA DI :

ELABORAZIONE PROGETTUALE A CURA DI :

IL RESPONSABILE UNITA'

VISTO DEL COMMITTENTE

VISTO DEL CONCEDENTE
Ministero delle Infrastrutture e dei Trasporti
DIPARTIMENTO PER LA MOBILITÀ STRADALE, LA SICUREZZA STRADALE E IL SISTEMA CONCESSIONARIO STRADALE E AUTOSTRADALE
STRUTTURA DI MISSIONE PER LA VIGILANZA SULLE CONCESSIONARIE AUTOSTRADALI

IL PRESENTE DOCUMENTO NON POTRA' ESSERE COPIATO, RIPRODOTTO O ALTRIMENTI PUBBLICATO, IN TUTTO O IN PARTE, SENZA IL CONSENSO SCRITTO DELLA SOC. AUTOSTRADE PER L'ITALIA S.P.A.. OGNI UTILIZZO NON AUTORIZZATO SARA' PERSEGUITO A NORMA DI LEGGE.
THIS DOCUMENT MAY NOT BE COPIED, REPRODUCED OR PUBLISHED, EITHER IN PART OR IN ITS ENTIRETY, WITHOUT THE WRITTEN PERMISSION OF SOC. AUTOSTRADE PER L'ITALIA S.P.A., UNAUTHORIZED USE WILL BE PROSECUTED BY LAW.