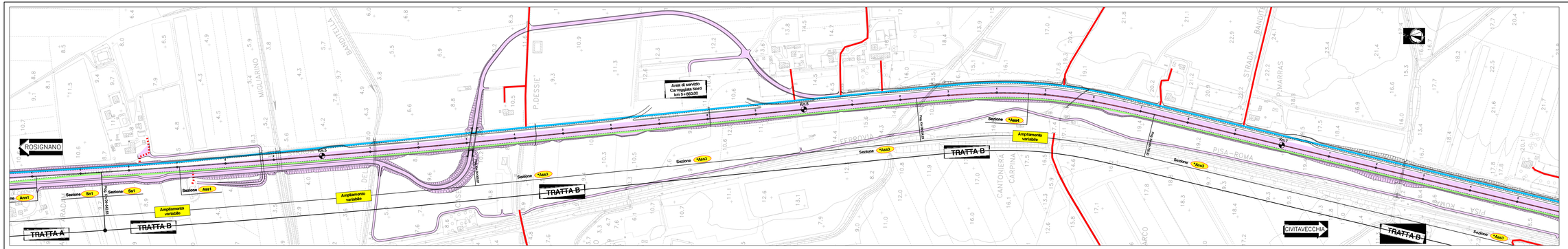

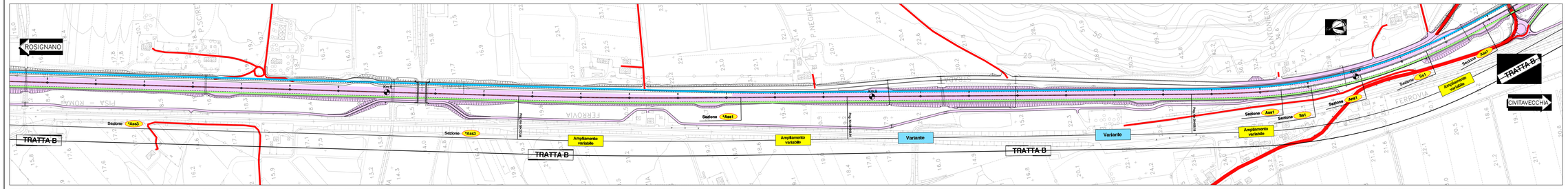

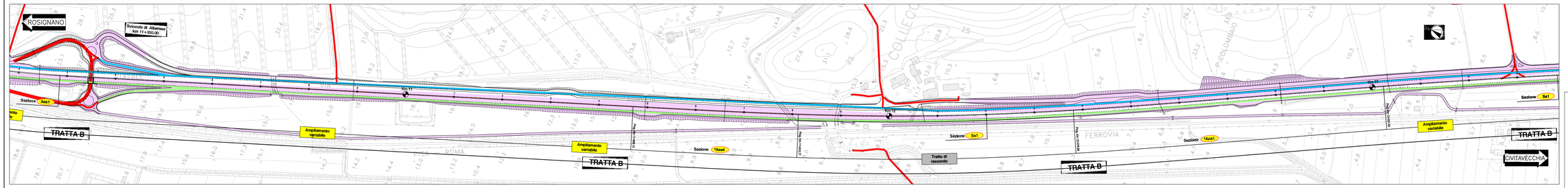

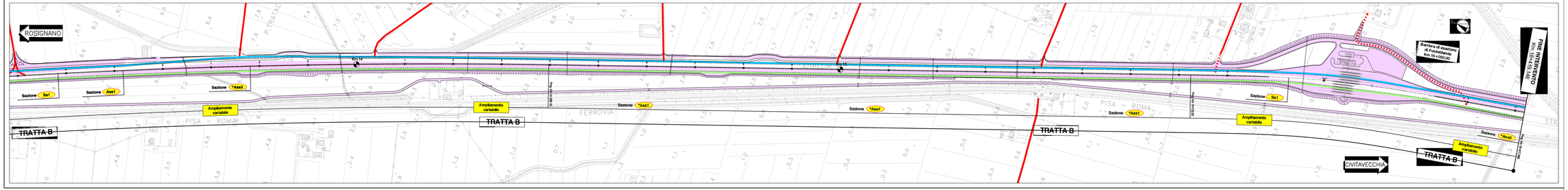

QUADRO DI UNIONE

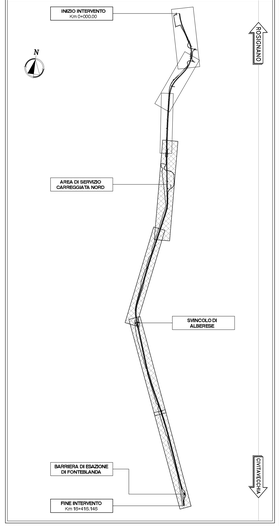

LEGENDA

- AREE DI CANTIERE
- LAVORAZIONI GA' ESEGUITE
- CIRCOLAZIONE VEICOLARE DIREZIONE ROSIGNANO
- CIRCOLAZIONE VEICOLARE DIREZIONE CIVITAVECCHIA
- CORSIE PROVVISORE MEZZI D'EMERGENZA
- VIABILITA' ESTERNE ESISTENTI
- SPARTITRAFFICO ESISTENTE
- SPARTITRAFFICO DI PROGETTO
- NEW-JERSEY PROVVISORI
- DELINEATORI FLESSIBILI PROVVISORI (DEFLECO)

SAT

Società Autostrada Tirrenica p.A.
GRUPPO AUTOSTRADE PER L'ITALIA S.p.A.

AUTOSTRADA (A12) : ROSIGNANO – CIVITAVECCHIA

LOTTO 4

TRATTO: GROSSETO SUD – FONTEBLANDA

PROGETTO DEFINITIVO

INFRASTRUTTURA STRATEGICA DI PREMINENTE INTERESSE NAZIONALE

CANTIERIZZAZIONE E FASI COSTRUTTIVE

FASIZZAZIONE DEI LAVORI

PLANIMETRIA DELLE FASIZZAZIONI DEL TRAFFICO
TRATTA B – TRAFFICO DI GIORNO

IL PROGETTISTA SPECIALISTICO	IL RESPONSABILE INTEGRAZIONE PRESTAZIONI SPECIALISTICHE	IL DIRETTORE TECNICO
Geom. Maurizio Paolucci A.O. Milano N. 6574 RESPONSABILE UFFICIO CAP	Ing. Alessandro Mi Ord. Ing. Milano N. 24819 CAPO PROGETTO	Ing. Massimiliano Gioncada Ord. Ing. Milano N. 22746

| NOME | | |