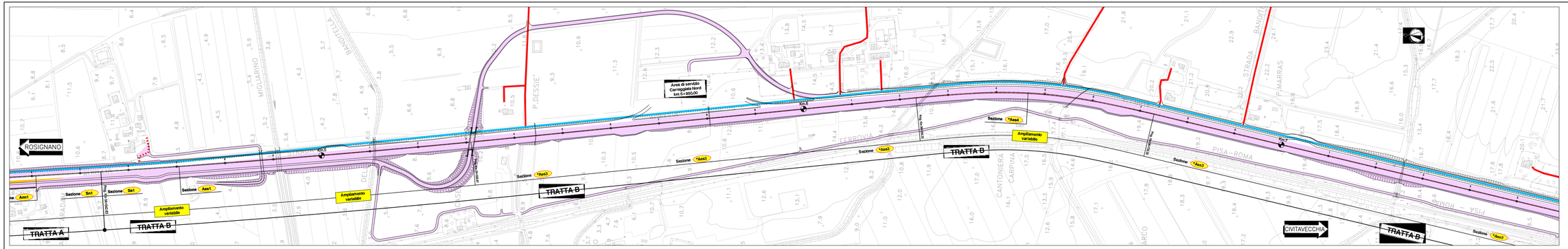

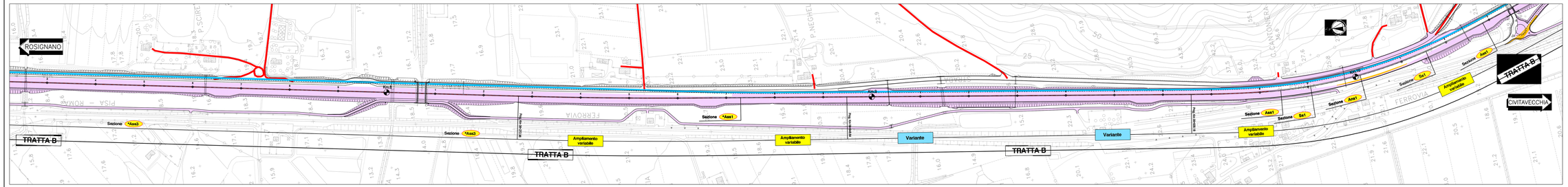

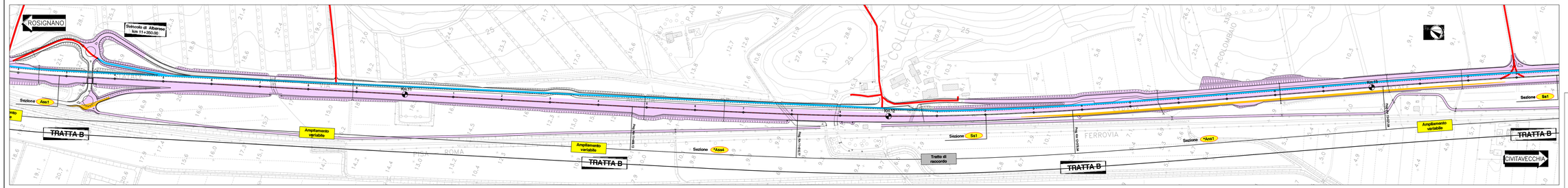

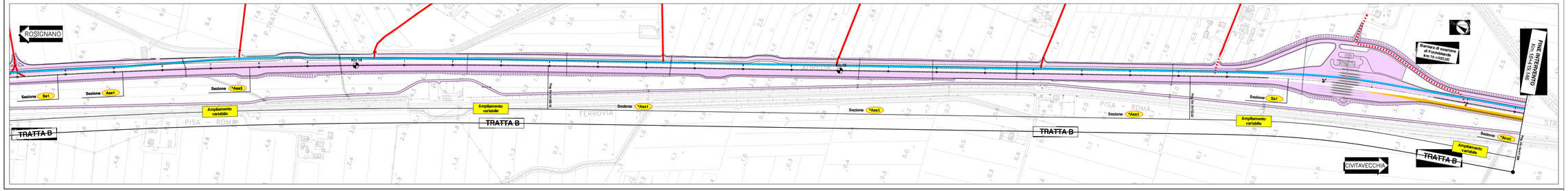

QUADRO DI UNIONE

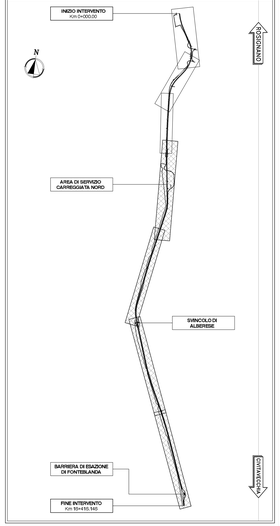

LEGENDA

- AREE DI CANTIERE
- LAVORAZIONI GA' ESEGUITE
- CIRCOLAZIONE VEICOLARE DIREZIONE ROSIGNANO
- CIRCOLAZIONE VEICOLARE DIREZIONE CIVITAVECCHIA
- CORSIE PROVVISORIE MEZZI D'EMERGENZA
- VIABILITA' ESTERNE ESISTENTI
- SPARTITRAFFICO ESISTENTE
- SPARTITRAFFICO DI PROGETTO
- NEW-JERSEY PROVVISORI
- DELINEATORI FLESSIBILI PROVVISORI (DEFLECO)

SAT

Società Autostrada Tirrenica p.A.
GRUPPO AUTOSTRADE PER L'ITALIA S.p.A.

AUTOSTRADA (A12) : ROSIGNANO – CIVITAVECCHIA

LOTTO 4

TRATTO: GROSSETO SUD – FONTEBLANDA

PROGETTO DEFINITIVO

INFRASTRUTTURA STRATEGICA DI PREMINENTE INTERESSE NAZIONALE

CANTIERIZZAZIONE E FASI COSTRUTTIVE

FASIZZAZIONE DEI LAVORI

PLANIMETRIA DELLE FASIZZAZIONI DEL TRAFFICO
TRATTA B – FASE 1 BIS NOTTURNA BIS

IL PROGETTISTA SPECIALISTICO	IL RESPONSABILE INTEGRAZIONE PRESTAZIONI SPECIALISTICHE	IL DIRETTORE TECNICO
Geom. Maurizio Pistoni A.D. Milano N. 6574 RESPONSABILE UFFICIO GAP	Ing. Alessandro IAFI Ord. Ing. Milano N. 24615 CAPO PROGETTO	Ing. Massimiliano Grassilli Ord. Ing. Milano N. 22746

REV.	DISCIPLINA	PROGRESSIVO	FASE	ENTE	TIPO DOC.	OPERA/DANNO	VARIANTE	DATA: OTTOBRE 2016	REVISIONE n.	data
–	1 2	1 2 1 4	1 0	– –	C A	P 0 6	1 5	SCALA: 1:2000		

spea INGEGNERIA	COORDINATORE GENERALE INGEGNERIA SAT Ing. Massimiliano Grassilli Ord. Ing. Milano N. 22746 CAPO COMMESSA	IL DIRIGENTE U.O. COMM. A Ing. Giuseppe Tarantino IL DIRIGENTE U.O. COMM. B Ing. Giuseppe Tarantino IL DIRIGENTE U.O. COMM. C Ing. Giuseppe Tarantino
Atlantia	CONCESSIONARIA U. COMM. A	IL RESPONSABILE GAP

VISTO DEL CONCEDENTE	VISTO DEL CONCEDENTE
SAT	Ministero delle Infrastrutture e dei Trasporti DIPARTIMENTO PER LA RICERCA STRADALE, IL SISTEMA INFORMATIVO E LA STATISTICA DIREZIONE GENERALE PER LA VIGILANZA SUGLI ENTI DI VIABILITÀ ORDINARIA

IL PRESENTE DOCUMENTO NON POTRA' ESSERE COPIATO, RIPRODOTTO O ALTRIMENTI PUBBLICATO, IN TUTTO O IN PARTE, SENZA IL CONSENSO SCRITTO DELLA SOC. AUTOSTRADE PER L'ITALIA S.P.A.. OGNI UTILIZZO NON AUTORIZZATO SARA' PERSEGUITO A NORMA DI LEGGE.
THIS DOCUMENT MAY NOT BE COPIED, REPRODUCED OR PUBLISHED, EITHER IN PART OR IN ITS ENTIRETY, WITHOUT THE WRITTEN PERMISSION OF THE AUTOSTRADE PER L'ITALIA S.P.A.. UNAUTHORISED USE WILL BE PROSECUTED BY LAW.