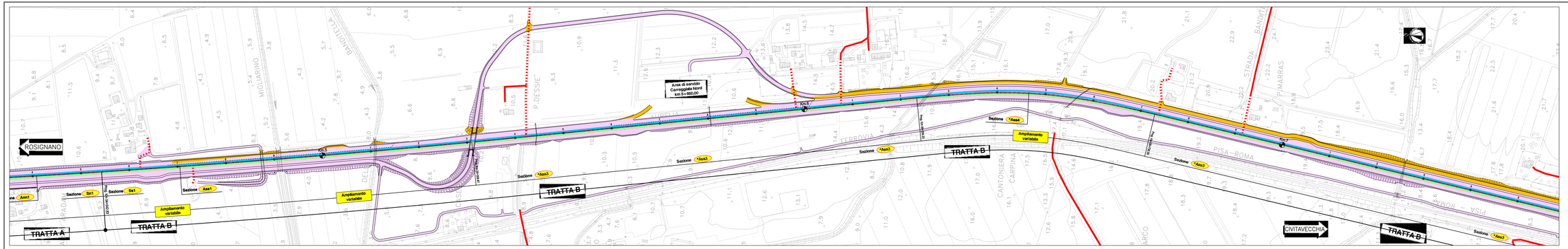

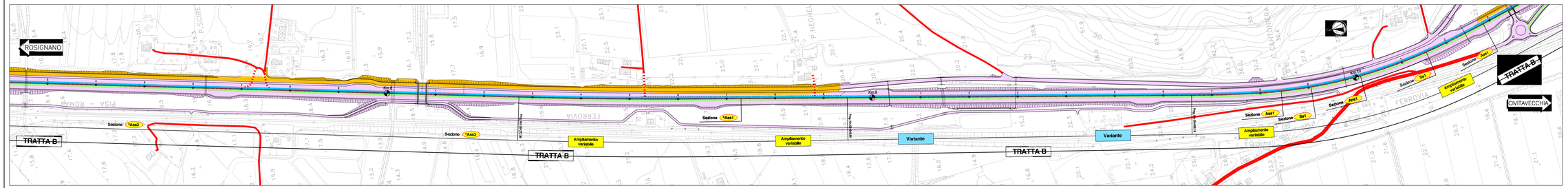

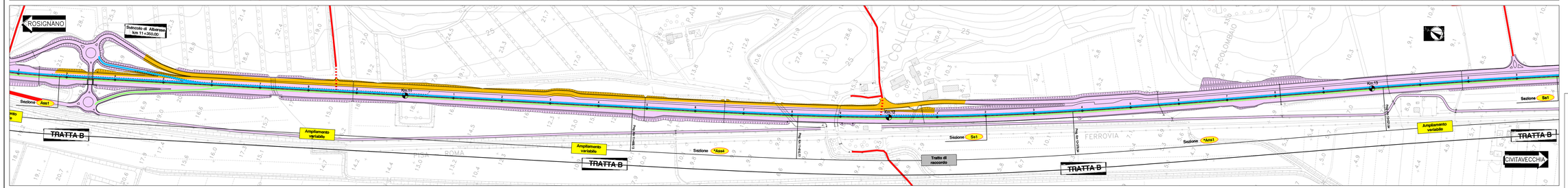

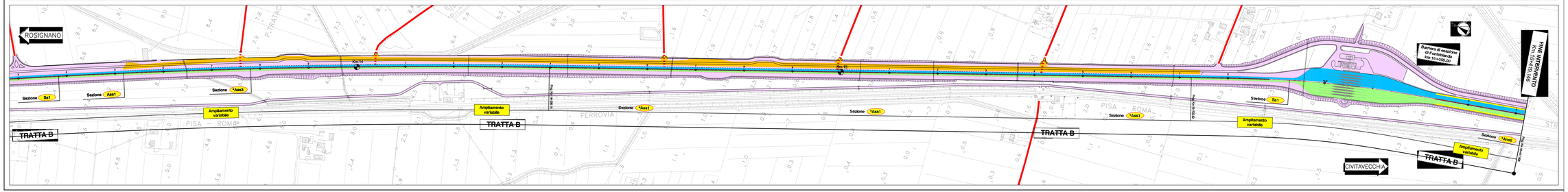

QUADRO DI UNIONE

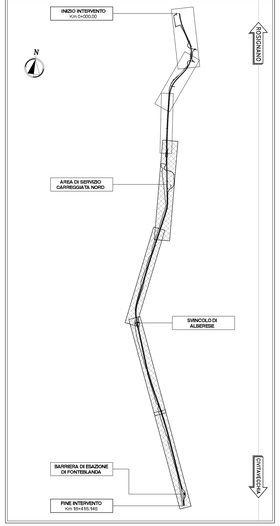

LEGENDA

- AREE DI CANTIERE
- LAVORAZIONI GIA' ESEGUITE
- CIRCOLAZIONE VEICOLARE DIREZIONE ROSIGNANO
- CIRCOLAZIONE VEICOLARE DIREZIONE CIVITAVECCHIA
- CORSIE PROVVISORIE MEZZI D'EMERGENZA
- VIABILITA' ESTERNE ESISTENTI
- SPARTITRAFFICO ESISTENTE
- SPARTITRAFFICO DI PROGETTO
- NEW-JERSEY PROVVISORI
- DELINEATORI FLESSIBILI PROVVISORI (DEFLECO)

SAT

Società Autostrada Tirrenica p.A.
GRUPPO AUTOSTRADE PER L'ITALIA S.p.A.

AUTOSTRADA (A12) : ROSIGNANO – CIVITAVECCHIA

LOTTO 4

TRATTO: GROSSETO SUD – FONTEBLANDA

PROGETTO DEFINITIVO

INFRASTRUTTURA STRATEGICA DI PREMINENTE INTERESSE NAZIONALE

CANTIERIZZAZIONE E FASI COSTRUTTIVE

FASIZZAZIONE DEI LAVORI

PLANIMETRIA DELLE FASIZZAZIONI DEL TRAFFICO
TRATTA B – FASE 3

IL PROGETTISTA SPECIALISTICO	IL RESPONSABILE INTEGRAZIONE PRESTAZIONI SPECIALISTICHE	IL DIRETTORE TECNICO
Geom. Maurizio Pieboni A.O. Milano N. 6574	Ing. Massimiliano Giacobbi Ord. Ingg. Milano N. 26615	Ing. Massimiliano Giacobbi Ord. Ingg. Milano N. 22746
RESPONSABILE UFFICIO CAP	CAPO PROGETTO	

REV.	DATA	DESCRIZIONE	PROGETTATO	DISEGNATO	VERIFICATO	RIDOTTO	APPROVATO	Sig.	DATA	REVISIONE	N.	DATA
—									OTTOBRE 2016			
—	1 2 1 2 1 4 1 0	— —	C A P 0 6 1 7						SCALA: 1:2000			

spea INGEGNERIA — Atlantia

COORDINATORE GENERALE INIZIATIVA SAT
Ing. Massimiliano Giacobbi
Ord. Ingg. Milano N. 22746
CAPO COMMESSA

IL RESPONSABILE UFFICIO CAP

IL RESPONSABILE DELLA SICUREZZA IN FASE DI ESECUZIONE
Ing. Massimiliano Giacobbi
Ord. Ingg. Milano N. 22746

VISTO DEL CONCEDENTE

Ministero delle Infrastrutture e dei Trasporti
DIPARTIMENTO PER LA RICERCA STRADALE E PER LA VIGILANZA E LA SICUREZZA STRADALE
DIREZIONE GENERALE PER LA VIGILANZA SULLE CONCESSIONE AUTOSTRADALI

I PRESENTI DISEGNI NON POSSONO ESSERE COPIATI, RIPRODOTTI O COMUNICATI A TERZI O IN PARTE, DALLA O CONTENERE CONTRO DI ESSI ALCUNA AZIONE DI TERZI CHE LEDA INTERESSI DELLA SAT. CHIUNQUE VIOLI QUANTO SOPRA SI RENDE RESPONSABILE A TERMINI DI LEGGE.