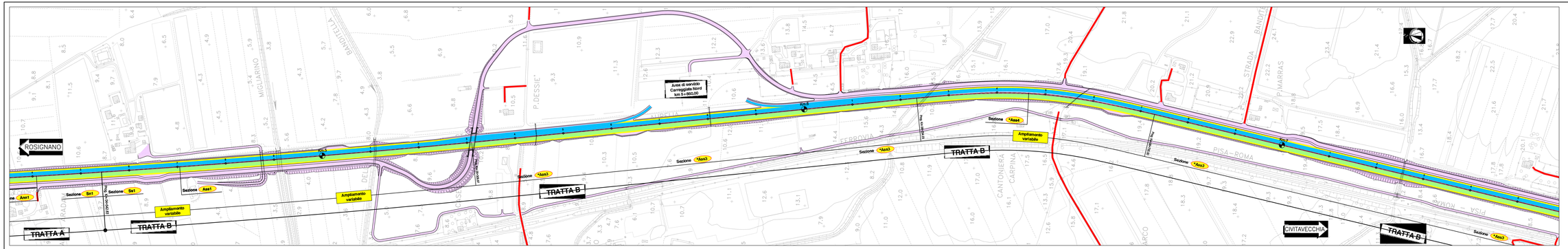

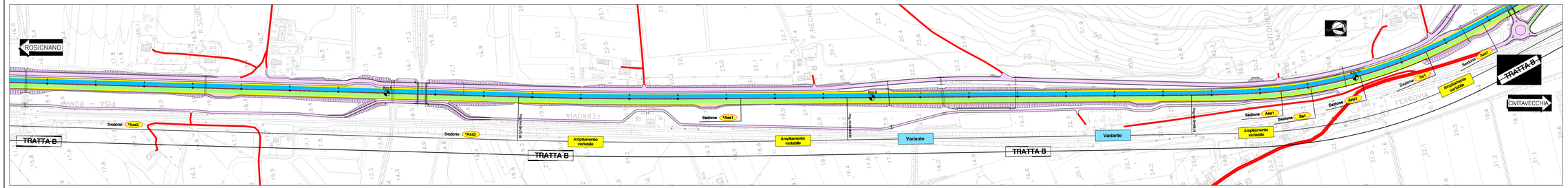

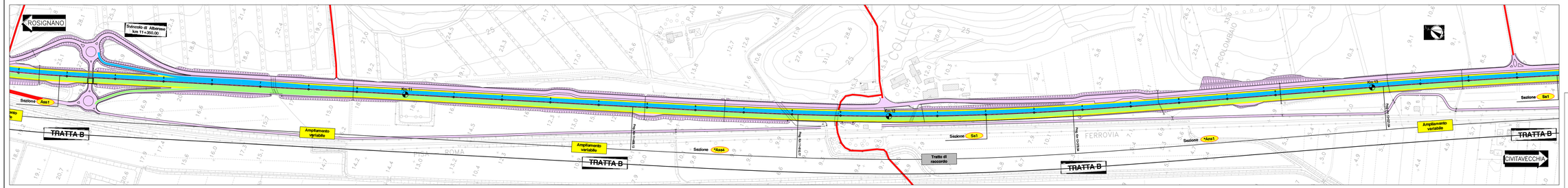

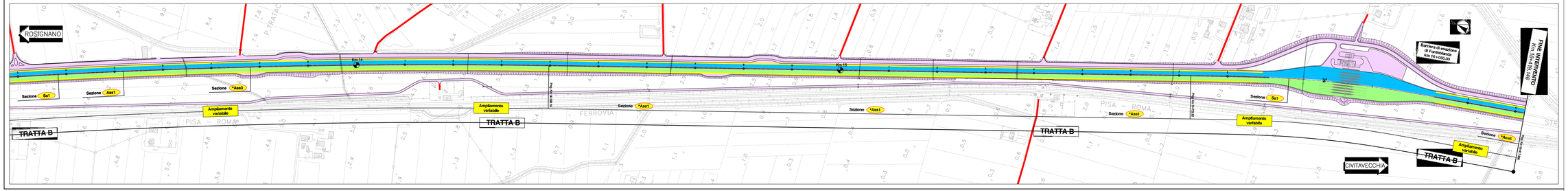

QUADRO DI UNIONE

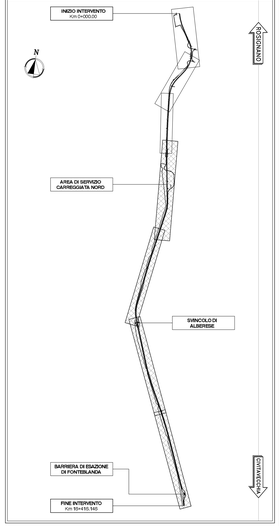

LEGENDA

- AREE DI CANTIERE
- LAVORAZIONI GA' ESEGUITE
- CIRCOLAZIONE VEICOLARE DIREZIONE ROSIGNANO
- CIRCOLAZIONE VEICOLARE DIREZIONE CIVITAVECCHIA
- CORSIE PROVVISORIE MEZZI D'EMERGENZA
- VIABILITA' ESTERNE ESISTENTI
- SPARTITRAFFICO ESISTENTE
- SPARTITRAFFICO DI PROGETTO
- NEW-JERSEY PROVVISORI
- DELINEATORI FLESSIBILI PROVVISORI (DEFLECO)

SAT

Società Autostrada Tirrenica p.A.
GRUPPO AUTOSTRADE PER L'ITALIA S.p.A.

AUTOSTRADA (A12) : ROSIGNANO – CIVITAVECCHIA

LOTTO 4

TRATTO: GROSSETO SUD – FONTEBLANDA

PROGETTO DEFINITIVO

INFRASTRUTTURA STRATEGICA DI PREMINENTE INTERESSE NAZIONALE

CANTIERIZZAZIONE E FASI COSTRUTTIVE

FASIZZAZIONE DEI LAVORI

PLANIMETRIA DELLE FASIZZAZIONI DEL TRAFFICO
TRATTA B – STATO FINALE

IL PROGETTISTA SPECIALISTICO	IL RESPONSABILE INTEGRAZIONE PRESTAZIONI SPECIALISTICHE	IL DIRETTORE TECNICO
Geom. Maurizio Pistoni A.O. Milano N. 6574 RESPONSABILE UFFICIO CAP	Ing. Alessandro IPPI Ord. Ing. Milano N. 26615 CAPO PROGETTO	Ing. Massimiliano Grassilli Ord. Ing. Milano N. 22746

| REV. | DISEGNO | | |