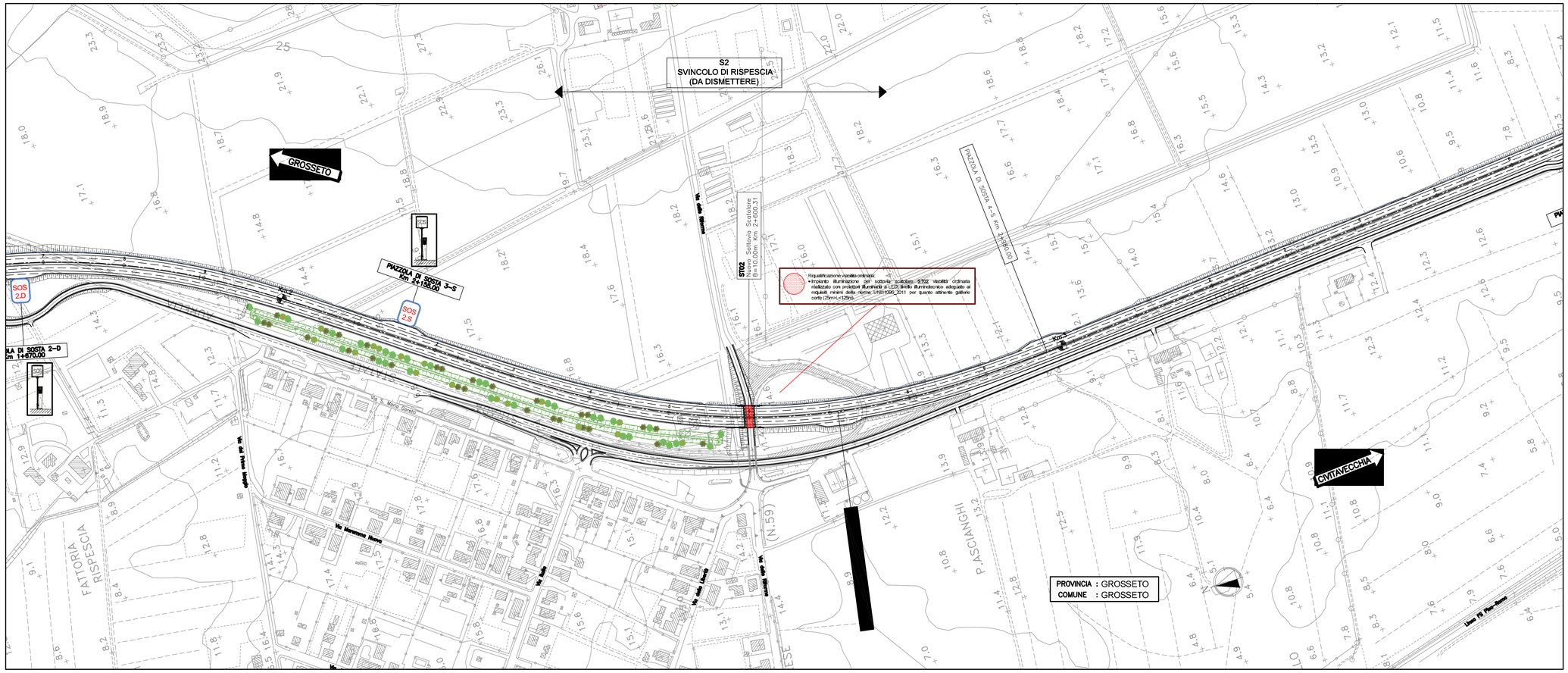

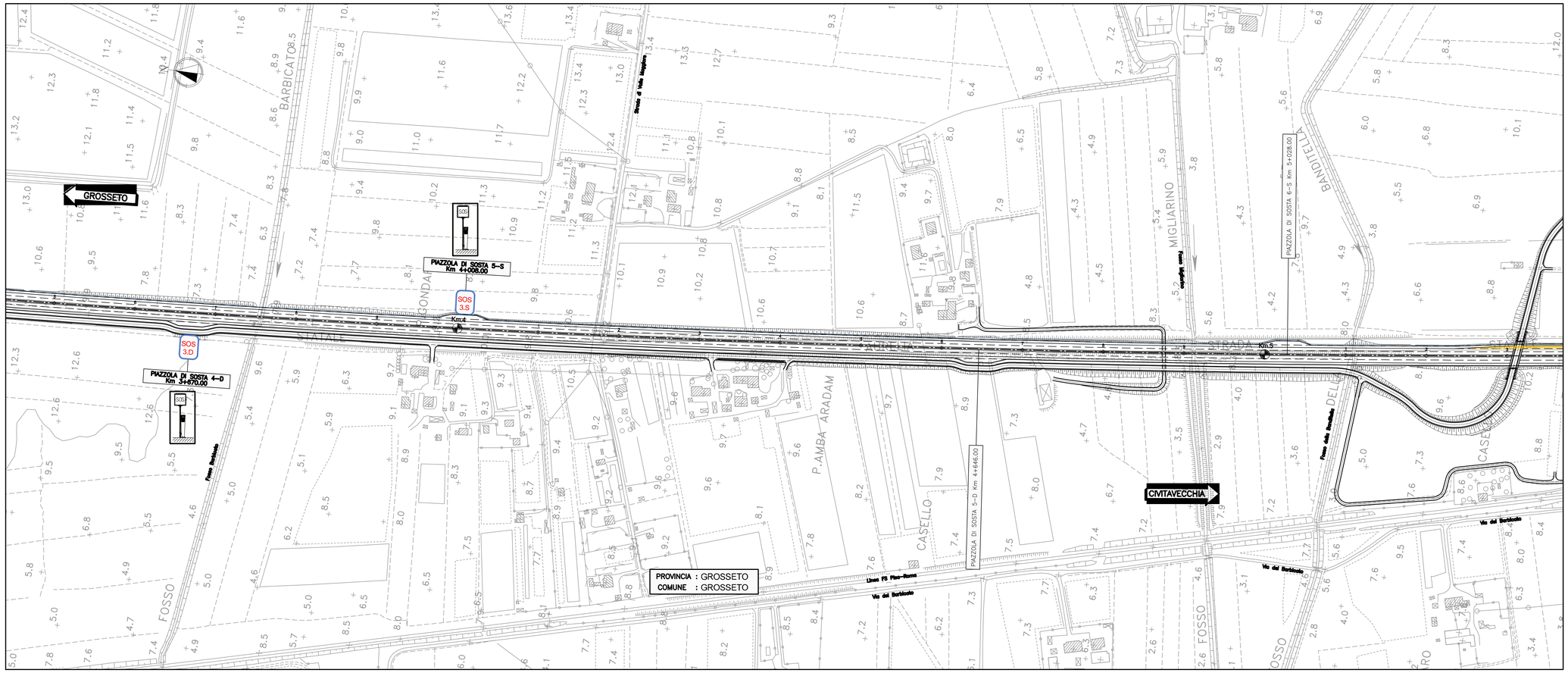

QUADRO DI UNIONE

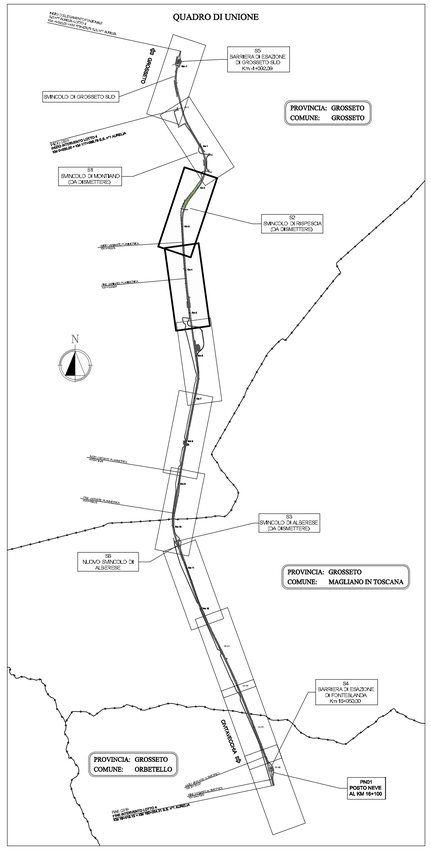

Società Autostrada Tirrenica p.A.
GRUPPO AUTOSTRADE PER L'ITALIA S.p.A.

AUTOSTRADA (A12) : ROSIGNANO – CIVITAVECCHIA

LOTTO 4

TRATTO: GROSSETO SUD – FONTEBLANDA

PROGETTO DEFINITIVO

INFRASTRUTTURA STRATEGICA DI PREMINENTE INTERESSE NAZIONALE

AU–CORPO AUTOSTRADALE

IMPIANTI ELETTROMECCANICI

PLANIMETRIA INQUADRAMENTO IMPIANTI DI PIATTAFORMA
TAVOLA 3 / TAVOLA 4
(DAL KM 1+670.00 AL KM 5+300.00)

IL PROGETTISTA SPECIALISTICO	IL RESPONSABILE INTEGRAZIONE PRESTAZIONI SPECIALISTICHE	IL DIRETTORE TECNICO
Ing. Luigi Schiavetta Ord. Ingg. Pavia N. 1272 RESPONSABILE UFFICIO IMP	Ing. Alessandro Alfi Ord. Ingg. Milano N. 20015 CAPO PROGETTO	Ing. Massimiliano Giacobbi Ord. Ingg. Milano N. 20746

WBS	RIFERIMENTO ELABORATO												DATA:	REVISIONE	
	DIRETTORIO							FILE						n.	data
	codice commessa							ufficio autore		n. progressivo		Rev.	OTTOBRE 2016		
–	1	2	1	2	1	4	1	0	– – –	I M P	0 1 1	– –	SCALA: 1:5000		

spea ENGINEERING / Atlantia	COORDINATORE GENERALE INIZIATIVA SAT Ing. Massimiliano Giacobbi Ord. Ingg. Milano N. 20746 CAPO COMMESSA	ELABORAZIONE GRAFICA A CURA DI :	
		ELABORAZIONE PROGETTUALE A CURA DI :	
	CONSULENZA A CURA DI :	IL RESPONSABILE UNITA' :	

	VISTO DEL COMMITTENTE	VISTO DEL CONCEDENTE
	SAT	Ministero delle Infrastrutture e dei Trasporti DIPARTIMENTO PER LA RICERCA STRATEGICA E LA PROGRAMMAZIONE DELLE INFRASTRUTTURE DIRETTORI DI RICERCA NICOLO' CROCE/MARIA PATRIZIA MONACO

IL PRESENTE DOCUMENTO NON POTRA' ESSERE COPIATO, RIPRODOTTO O ALTRIMENTI PUBBLICATO, IN TUTTO O IN PARTE, SENZA IL CONSENSO SCRITTO DELLA SOC. AUTOSTRADE PER L'ITALIA S.P.A. OVE LECITO. NON AUTORIZZATO. SAVO PERSEGUITO A NORMA DI LEGGE.
THIS DOCUMENT MAY NOT BE COPIED, REPRODUCED OR PUBLISHED, EITHER IN PART OR IN ITS ENTIRETY, WITHOUT THE WRITTEN PERMISSION OF SOC. AUTOSTRADE PER L'ITALIA S.P.A.. UNAUTHORIZED USE WILL BE PROSECUTED BY LAW.