TIPOLOGICO PIAZZOLA TECNICA DI SERVIZIO PMV DI ITINERE

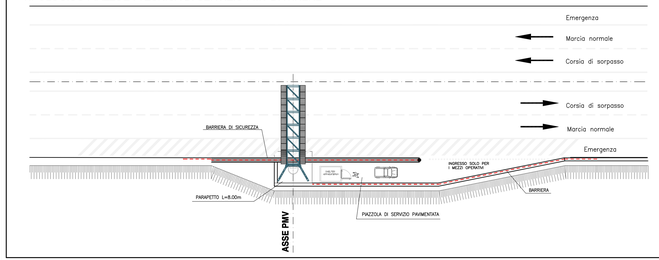

TIPOLOGICO PLANIMETRIA AREA TECNICA PMV DI INGRESSO

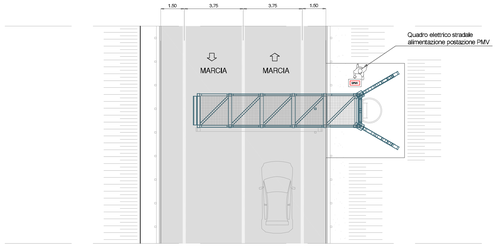

TIPOLOGICO POSTAZIONE PER CHIAMATA DI SOCCORSO IN TECNOLOGIA RETE CELLULARE GSM

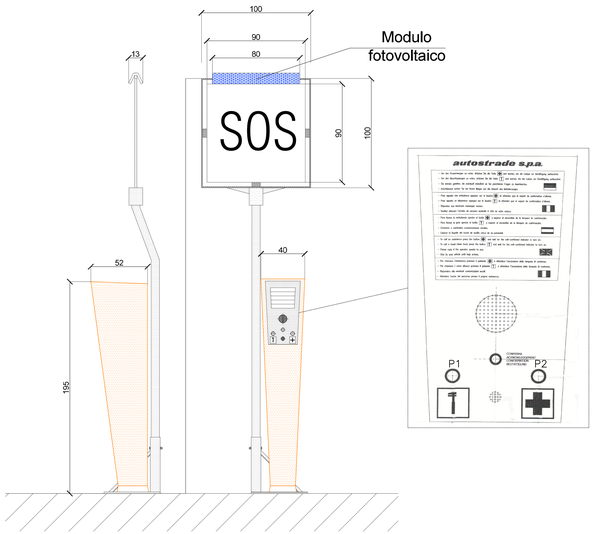

TIPOLOGICO POSTAZIONE DI VIDEO SORVEGLIANZA TVCC DI ITINERE

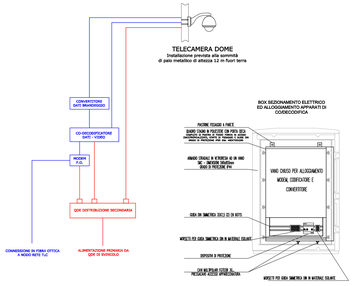

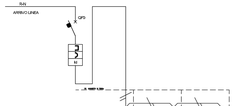

	DENOMINAZIONE UTENZA	INTERRUTTORE GENERALE PUNTO TELECAMERA	ALIMENTAZIONE TELECAMERA	ALIMENTAZIONE MODEM CIRCUITO INTERNO	ALIMENTAZIONE CONVERTITORE CIRCUITO INTERNO
VENDITA	POTENZA (KW)	0,6	0,2	0,1	0,2
	CORRENTE ASSORBITA (A)	2,9	1	0,5	1
INTERCONNESSIONE	TIPOLOGIA	F.G6+G16			
	ESECUZIONE	FR6H			
	N° POLI	2			
	CORRENTE NOMINALE (A)	6			
	RELE' DIFFERENZIALE	0,03 A			
CAVO	SEZIONE (mmq)		3G1,5	3G1,5	3G1,5
	LUNGHEZZA (m)		16	1	1

TIPOLOGICO STRUTTURA PMV DI ITINERE

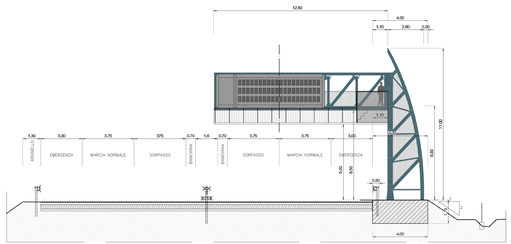

TIPOLOGICO STRUTTURA PMV DI INGRESSO

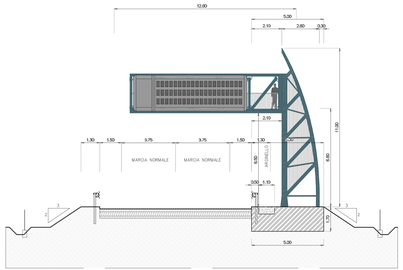

TIPOLOGICO SCHEMA A BLOCCHI INTERCONNESSIONI ELETTRICHE E DATI IMPIANTO PMV DI ITINERE

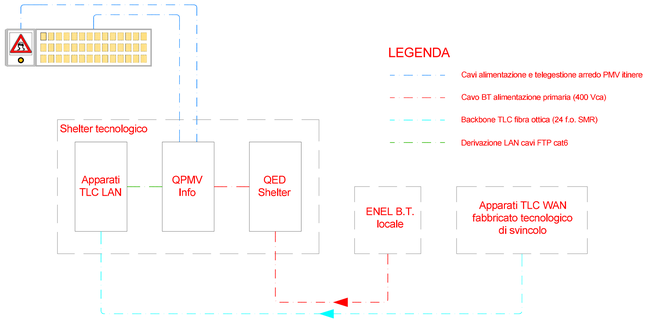

TIPOLOGICO SCHEMA A BLOCCHI INTERCONNESSIONI ELETTRICHE E DATI IMPIANTO PMV DI INGRESSO

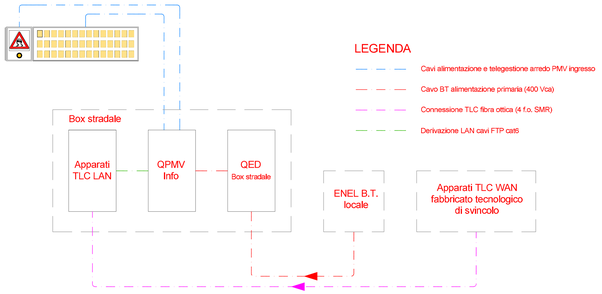

TIPOLOGICO COMPOSIZIONE POSTAZIONE DI RILEVAMENTO DATI METEO AMBIENTALI IN ITINERE

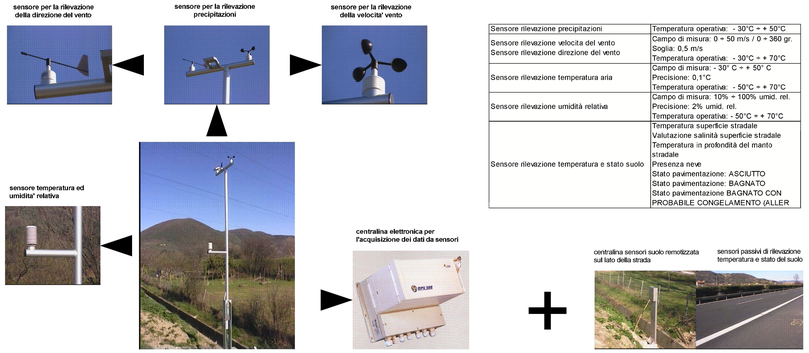

Sensore rilevazione precipitazioni	Temperatura operativa: - 30°C ÷ + 50°C
Sensore rilevazione velocita del vento Sensore rilevazione direzione del vento	Campo di misura: 0 ÷ 50 m/s / 0 ÷ 360 gr. Soglia: 0,5 m/s Temperatura operativa: - 30°C ÷ + 70°C
Sensore rilevazione temperatura aria	Campo di misura: - 30° C ÷ + 50° C Precisione: 0,1°C Temperatura operativa: - 50°C ÷ + 70°C
Sensore rilevazione umidità relativa	Campo di misura: 10% ÷ 100% umid. rel. Precisione: 2% umid. rel. Temperatura operativa: - 50°C ÷ + 70°C
Sensore rilevazione temperatura e stato suolo	Temperatura superficie stradale Valutazione salinità superficie stradale Temperatura in profondità del manto stradale Presenza neve Stato pavimentazione: ASCIUTTO Stato pavimentazione: BAGNATO Stato pavimentazione BAGNATO CON PROBABILE CONGELAMENTO (ALLER

Postazione rilevamento meteo ambientale su palo basculante in acciaio zincato a caldo, con altezza minima 5 metri e con guancia di bilanciamento

SAT

Società Autostrada Tirrenica p.A.
GRUPPO AUTOSTRADE PER L'ITALIA S.p.A.

AUTOSTRADA (A12) : ROSIGNANO – CIVITAVECCHIA
LOTTO 4
TRATTO: GROSSETO SUD – FONTEBLANDA
PROGETTO DEFINITIVO

INFRASTRUTTURA STRATEGICA DI PREMINENTE INTERESSE NAZIONALE

AU–CORPO AUTOSTRADALE

IMPIANTI ELETTROMECCANICI
IMPIANTI DI ITINERE PER ESERCIZIO E SICUREZZA
IMPIANTI PMV, SOS, TVCC E RILEVAMENTO DATI METEO AMBIENTALI
PARTICOLARI TIPOLOGICI

IL PROGETTISTA SPECIALISTICO	IL RESPONSABILE INTEGRAZIONE PRESTAZIONI SPECIALISTICHE	IL DIRETTORE TECNICO
Ing. Luigi Schiavetto Ord. Ingg. Pavia N. 1272 RESPONSABILE UFFICIO IMP	Ing. Alessandro ASTI Ord. Ingg. Milano N. 20015 CAPO PROGETTO	Ing. Massimiliano Giovalè Ord. Ingg. Milano N. 20746

NOME	RIFERIMENTO ELABORATO							DATA	REVISIONE	
	DIRETTORI			Rif.				OTTOBRE 2016	n.	data
—	CODICE CONTRATTO	N.Prog.	cod.tipo	cod.prog.	N. progressivo	Rev.		SCALA: — — — — —		
—	1 2 1 2 1 4 1 0	— —	I	MP	0 2 3	—				

spea INGEGNERIA Atlantia	COORDINATORE GENERALE INCARICO SAT Ing. Massimiliano Giovalè Ord. Ingg. Milano N. 20746 CAPO COMMESSA	ELABORAZIONE GRAFICA A. Cerutti ELABORAZIONE DATI R. Cerutti IL RESPONSABILE UFFICIO
	CONVALIDA A. CARLI	

VISTO DEL COMMITTENTE	VISTO DEL CONCEDENTE
SAT	Ministero delle Infrastrutture e dei Trasporti Direzione Generale per la Vigilanza sulle Autostrade

IL PRESENTE DOCUMENTO NON POTRA' ESSERE COPIATO, RIPRODOTTO O ALTRIMENTI PUBBLICATO, IN TUTTO O IN PARTE, SENZA IL CONSENSO SCRITTO DELLA S.P.A. GESTORE. THIS DOCUMENT MAY NOT BE COPIED, REPRODUCED OR PUBLISHED, EITHER IN PART OR IN ITS ENTIRETY, WITHOUT THE WRITTEN PERMISSION OF THE GESTORE S.P.A. LA PRESENTE NON POTRA' ESSERE COPIATA, RIPRODOTTA O ALTRIMENTI PUBBLICATA, IN TUTTO O IN PARTE, SENZA IL CONSENSO SCRITTO DELLA S.P.A. GESTORE. THIS DOCUMENT MAY NOT BE COPIED, REPRODUCED OR PUBLISHED, EITHER IN PART OR IN ITS ENTIRETY, WITHOUT THE WRITTEN PERMISSION OF THE GESTORE S.P.A. LA PRESENTE NON POTRA' ESSERE COPIATA, RIPRODOTTA O ALTRIMENTI PUBBLICATA, IN TUTTO O IN PARTE, SENZA IL CONSENSO SCRITTO DELLA S.P.A. GESTORE. THIS DOCUMENT MAY NOT BE COPIED, REPRODUCED OR PUBLISHED, EITHER IN PART OR IN ITS ENTIRETY, WITHOUT THE WRITTEN PERMISSION OF THE GESTORE S.P.A.