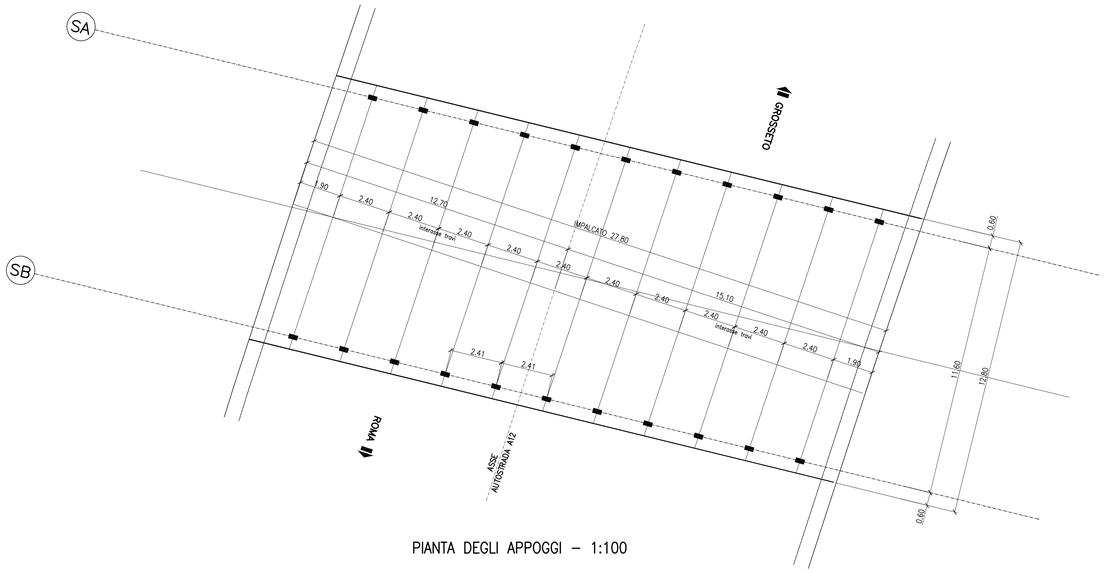

PIANTA DEGLI APPOGGI – 1:100

A = 400 mm
B = 200 mm
S = 63 mm (numero strati di gomma = 5 sp. totale 40mm)
V max= 1604 kN (SLU)
Carico orizzontale max. Rh= 81 kN
Spostamento max equivalente = 45 mm

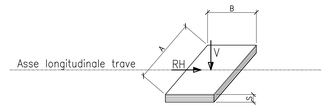

APPOGGI IN NEOPRENE ARMATO

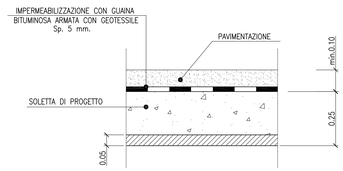

DETTAGLIO IMPERMEABILIZZAZIONE SOLETTA

TABELLA MATERIALI:

PER QUANTO NON SPECIFICATO NEL SEGUITO, IN PARTICOLARE RELATIVAMENTE ALLE CARATTERISTICHE DEI MATERIALI, ALLE SPECIFICHE PER L'ESECUZIONE DEI LAVORI ED AI CONTROLLI DA ESEGUIRE, SI DOVRA' FARE RIFERIMENTO ALLE NORME TECNICHE D'APPALTO.

CALCESTRUZZO:
MAGRO DI FONDAZIONE (non strutturale):
- Classe di resistenza C12/15
PALI:
- Classe di resistenza C25/30
- Classe di esposizione XC2
FONDAZIONI SPALLE E PILE:
- Classe di resistenza C28/35
- Classe di esposizione XC2
ELEVAZIONI SPALLE, PILE, BAGGIOLI E RITEGNI SISMICI:
- Classe di resistenza C32/40
- Classe di esposizione XC4
ELEVAZIONI SPALLE, PILE, BAGGIOLI E RITEGNI SISMICI (Solo per OPERE in AMPLIAMENTO):
- Classe di resistenza C28/35
- Classe di esposizione XC4
SOLETTA IN C.A. E CORDOLI:
- Calcestruzzo espansivo all'aria con ritiro <100micron/m a 28gg (Solo per AMPLIAMENTI SOLETTA)
- Classe di resistenza C35/45
- Classe di esposizione XC4
BAGGIOLI E RITEGNI SISMICI (Solo per STRUTTURE ESISTENTI):
- Calcestruzzo espansivo all'aria con ritiro <100micron/m a 28gg
- Classe di resistenza C32/40
- Classe di esposizione XC4
PREDALLE:
- Classe di resistenza C35/45
- Classe di esposizione XC4
ACCIAIO PER ARMATURE ORDINARIE:
- Acciaio in barre nervate tipo B450C
fyk ≥ 450 MPa
ftk ≥ 540 MPa
TRAVI PREFABBRICATE IN C.A.P.
- Classe di resistenza C45/55
- Acciaio trefoli fptk > 1860 MPa
fp(1)k > 1670 Mpa

COPRIFERRO per pali trivellati: 60,0 mm (ØPALO>600mm)
COPRIFERRO per solette, travi prefab.: 35,0 mm
COPRIFERRO per fondazioni ed elevazioni: 40,0mm
N.B. MATERIALI CONFORMI ALLE NORME:
UNI EN 206-1: 2006
UNI EN 11104: 2004
UNI EN ISO 15630: 2004

NOTA:
LE MISURE (*) SONO RIFERITE AL RILIEVO CELERIMETRICO. LA LARGHEZZA EFFETTIVA DELL'IMPALCATO ESISTENTE SARA' VERIFICATA NELLA FASE DI PROGETTO ESECUTIVO.

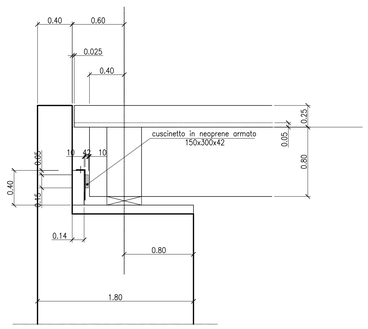

PARTICOLARE RITEGNO SISMICO LONGITUDINALE
scala (1:25)

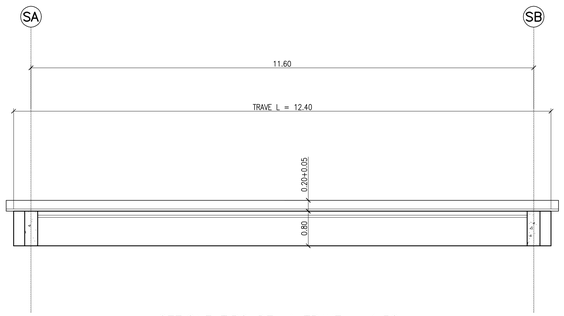

SEZIONE TIPO DELLA TRAVE – 1:50

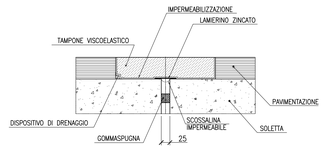

GIUNTO DI DILATAZIONE A TAMPONE
FASE DI ESERCIZIO

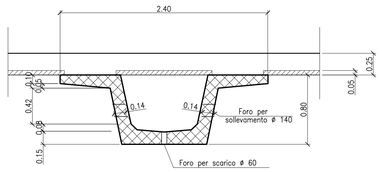

SEZIONE TIPO DELLA TRAVE
IN MEZZERIA
scala (1:25)

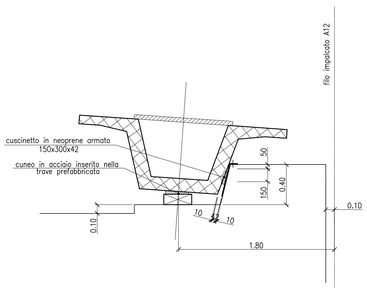

PARTICOLARE SPALLA
PARTICOLARE RITEGNO SISMICO TRASVERSALE
scala (1:25)

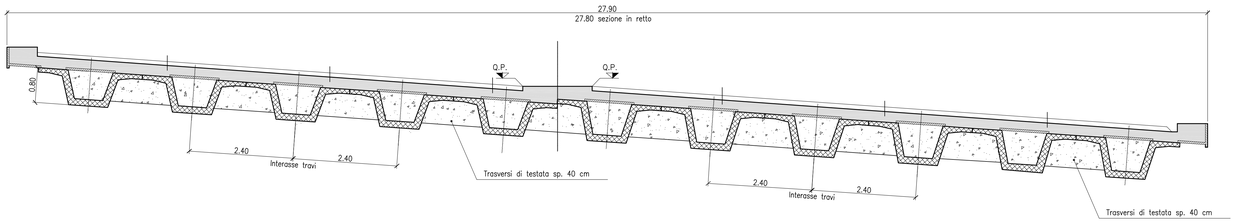

SEZIONE TRASVERSALE SUI TRASVERSI – 1:50

Società Autostrada Tirrenica p.A.
GRUPPO AUTOSTRADE PER L'ITALIA S.p.A.

AUTOSTRADA (A12) : ROSIGNANO – CIVITAVECCHIA
LOTTO 4

TRATTO: GROSSETO SUD – FONTEBLANDA
PROGETTO DEFINITIVO

INFRASTRUTTURA STRATEGICA DI PREMINENTE INTERESSE NAZIONALE

DOCUMENTAZIONE GENERALE
PARTE GENERALE

NUOVO SOTTOVIA SCATOLARE L=10.00
al KM 2+600.31
CARPENTERIA IMPALCATO E PARTICOLARI

IL PROGETTISTA SPECIALISTICO	IL RESPONSABILE INTEGRAZIONE PRESTAZIONI SPECIALISTICHE	IL DIRETTORE TECNICO
Ing. Gianluca Spinazzola Ord. Ingg. Milano N. 26796 RESPONSABILE UFFICIO STD	Ing. Alessandro Atti Ord. Ingg. Milano N. 20015 CAPO PROGETTO	Ing. Massimiliano Giacobbi Ord. Ingg. Milano N. 20746

WBS	RIFERIMENTO ELABORATO							DATA	REVISIONE	
	DIRETTORIO		FILE						n.	data
—	codice commessa	N.Prog.	unità'	ufficio proprietario	n. progressivo	Rev.		OTTOBRE 2016		
–	1212141	0	– –	STD	033	– –	SCALA:	VARIE		

spea ENGINEERING / Atlantia	COORDINATORE GENERALE INZIATIVA SAT Ing. Massimiliano Giacobbi Ord. Ingg. Milano N. 20746 CAPO COMMESSA	ELABORAZIONE GRAFICA A CURA DI :	
	CONSULENZA A CURA DI :	ELABORAZIONE PROGETTUALE A CURA DI :	
		IL RESPONSABILE UNITA' :	

	VISTO DEL COMMITTENTE	VISTO DEL CONCEDENTE
	SAT	Ministero delle Infrastrutture e dei Trasporti DIPARTIMENTO PER LE INFRASTRUTTURE, GLI AFFARI GENERALI ED IL PERSONALE DIREZIONE GENERALE PER VIGILANZA SUI CONCESSIONARI

IL PRESENTE DOCUMENTO NON POTRA' ESSERE COPIATO, RIPRODOTTO O ALTRIMENTI PUBBLICATO, IN TUTTO O IN PARTE, SENZA IL CONSENSO SCRITTO DELLA SAT. AUTORIZZ. PER ITALIA S.P.A., CHE UTILIZZA NON AUTORIZZATO. COPY PROTECTED & NORM ID CODE.
THIS DOCUMENT MAY NOT BE COPIED, REPRODUCED OR PUBLISHED, EITHER IN PART OR IN ITS ENTIRETY, WITHOUT THE WRITTEN PERMISSION OF SAT. AUTOZONE PER ITALIA S.P.A., UNAUTHORIZED USE WILL BE PROSECUTED BY LAW.