PIANTA DEGLI APPOGGI – 1:100

A = 400 mm
B = 200 mm
S = 63 mm (numero strati di gomma = 5 sp. totale 40mm)
V max= 1604 kN (SLU)
Carico orizzontale max. Rh= 81 kN
Spostamento max equivalente = 45 mm

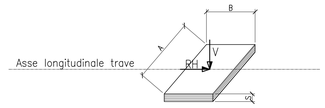

APPOGGI IN NEOPRENE ARMATO

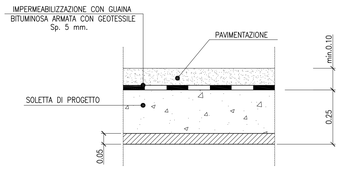

DETTAGLIO IMPERMEABILIZZAZIONE SOLETTA

TABELLA MATERIALI:

PER QUANTO NON SPECIFICATO NEL SEGUITO, IN PARTICOLARE RELATIVAMENTE ALLE CARATTERISTICHE DEI MATERIALI, ALLE SPECIFICHE PER L'ESECUZIONE DEI LAVORI ED AI CONTROLLI DA ESEGUIRE, SI DOVRA' FARE RIFERIMENTO ALLE NORME TECNICHE D'APPALTO.

CALCESTRUZZO:
MAGRO DI FONDAZIONE (non strutturale):
- Classe di resistenza C12/15
PALI:
- Classe di resistenza C25/30
- Classe di esposizione XC2
FONDAZIONI SPALLE E PILE:
- Classe di resistenza C28/35
- Classe di esposizione XC2
ELEVAZIONI SPALLE, PILE, BAGGIOLI E RITEGNI SISMICI:
- Classe di resistenza C32/40
- Classe di esposizione XC4
ELEVAZIONI SPALLE, PILE, BAGGIOLI E RITEGNI SISMICI (Solo per OPERE in AMPLIAMENTO):
- Classe di resistenza C28/35
- Classe di esposizione XC4
SOLETTA IN C.A. E CORDOLI:
- Calcestruzzo espansivo all'aria con ritiro <100micron/m a 28gg (Solo per AMPLIAMENTI SOLETTA)
- Classe di resistenza C35/45
- Classe di esposizione XC4
BAGGIOLI E RITEGNI SISMICI (Solo per STRUTTURE ESISTENTI):
- Calcestruzzo espansivo all'aria con ritiro <100micron/m a 28gg
- Classe di resistenza C32/40
- Classe di esposizione XC4
PREDALLE:
- Classe di resistenza C35/45
- Classe di esposizione XC4
ACCIAIO PER ARMATURE ORDINARIE:
- Acciaio in barre nervate tipo B450C
fyk ≥ 450 MPa
ftk ≥ 540 MPa
TRAVI PREFABBRICATE IN C.A.P.
- Classe di resistenza C45/55
- Acciaio trefoli fptk > 1860 MPa
fp(1)k > 1670 Mpa
COPRIFERRO per pali trivellati: 60.0 mm (ØPALO>600mm)
COPRIFERRO per solette, travi prefab.: 35.0 mm
COPRIFERRO per fondazioni ed elevazioni: 40.0mm
N.B. MATERIALI CONFORMI ALLE NORME:
UNI EN 206-1: 2006
UNI EN 11104: 2004
UNI EN ISO 15630: 2004

NOTA:
LE MISURE (*) SONO RIFERITE AL RILIEVO CELERIMETRICO. LA LARGHEZZA EFFETTIVA DELL'IMPALCATO ESISTENTE SARA' VERIFICATA NELLA FASE DI PROGETTO ESECUTIVO.

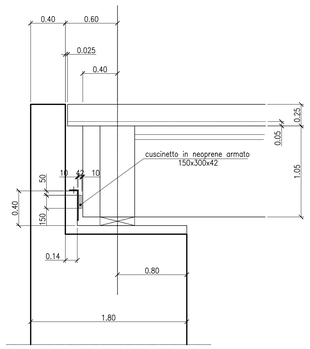

PARTICOLARE RITEGNO SISMICO LONGITUDINALE
scala (1:25)

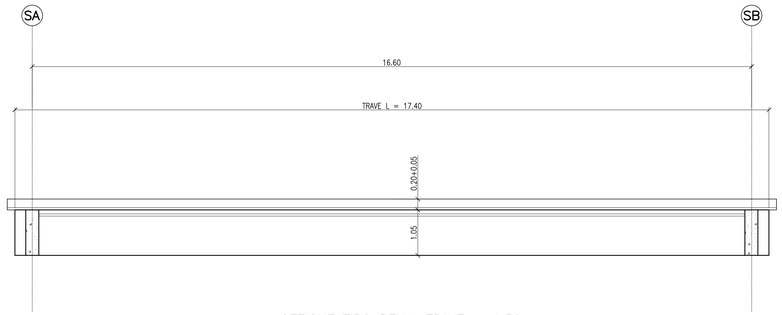

SEZIONE TIPO DELLA TRAVE – 1:50

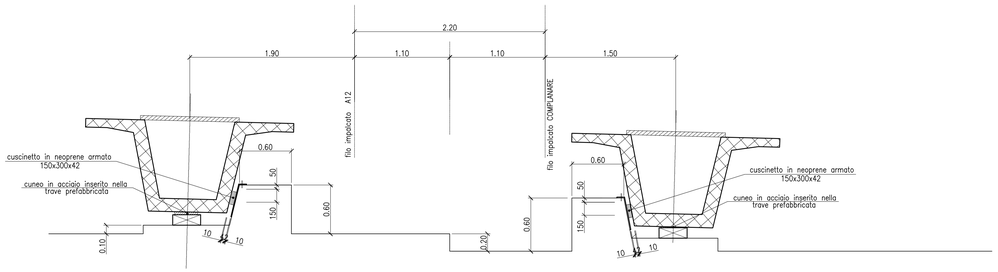

PARTICOLARE SPALLA
PARTICOLARE RITEGNO SISMICO TRASVERSALE
scala (1:25)

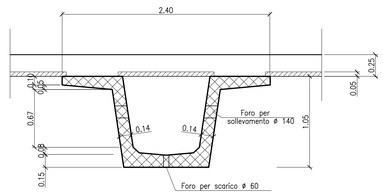

SEZIONE TIPO DELLA TRAVE
IN MEZZERIA
scala (1:25)

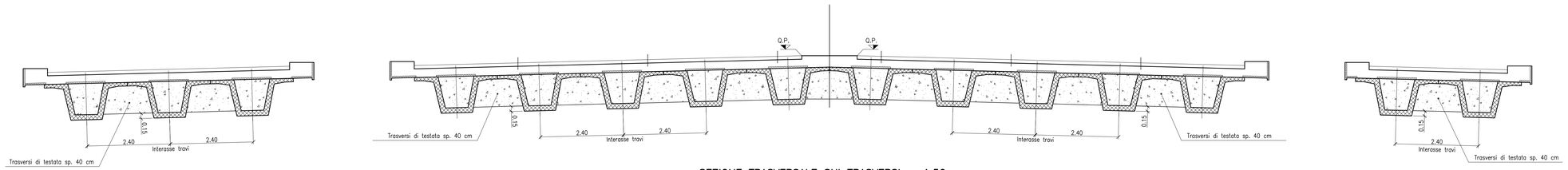

SEZIONE TRASVERSALE SUI TRASVERSI – 1:50

Società Autostrada Tirrenica p.A.
GRUPPO AUTOSTRADE PER L'ITALIA S.p.A.

AUTOSTRADA (A12) : ROSIGNANO – CIVITAVECCHIA
LOTTO 4
TRATTO: GROSSETO SUD – FONTEBLANDA
PROGETTO DEFINITIVO

INFRASTRUTTURA STRATEGICA DI PREMINENTE INTERESSE NAZIONALE

AU–CORPO AUTOSTRADALE
OPERE D'ARTE MAGGIORI

NUOVO PONTE SUL FOSSO CARPINA L=16.60
al km 8+072.35
CARPENTERIA DELL' IMPALCATO E PARTICOLARI

IL PROGETTISTA SPECIALISTICO	IL RESPONSABILE INTEGRAZIONE PRESTAZIONI SPECIALISTICHE	IL DIRETTORE TECNICO
Ing. Lucio Ferretti Torricelli Ord. Ingg. Brescia N. 2188 **RESPONSABILE UFFICIO STR**	Ing. Alessandro Alfi Ord. Ingg. Milano N. 20015 **CAPO PROGETTO**	Ing. Massimiliano Giacobbi Ord. Ingg. Milano N. 20746

WBS	RIFERIMENTO ELABORATO								DATA:	REVISIONE	
	DIRETTORIO			FILE					OTTOBRE 2016	n.	data
	codice commessa	N.Prog.	unità'	fase/sottofase	n. progressivo		Rev.		SCALA:		
–	1 2 1 2 1 4 1 0	– –		S T R	0 8 3		– –		VARIE		

spea ENGINEERING per Atlantia	COORDINATORE GENERALE INGEGNERIA SAT Ing. Massimiliano Giacobbi Ord. Ingg. Milano N. 20746 **CAPO COMMESSA**	ELABORAZIONE GRAFICA A CURA DI :
	CONSULENZA A CURA DI :	ELABORAZIONE PROGETTUALE A CURA DI : IL RESPONSABILE DI UNITA' :

	VISTO DEL COMMITTENTE	VISTO DEL CONCEDENTE Ministero delle Infrastrutture e dei Trasporti DIPARTIMENTO PER LA INFRASTRUTTURE, GLI AFFARI GENERALI ED IL PERSONALE DIRETTORATO GENERALE PER LA VIGILANZA SUI CONCESSIONARI AUTOSTRADALI

IL PRESENTE DOCUMENTO NON POTRA' ESSERE COPIATO, RIPRODOTTO O ALTRIMENTI PUBBLICATO, IN TUTTO O IN PARTE, SENZA IL CONSENSO SCRITTO DELLA SOC. AUTOSTRADE PER L'ITALIA S.P.A.. OGNI UTILIZZO NON AUTORIZZATO SARA' PERSEGUITO A NORMA DI LEGGE.
THIS DOCUMENT MAY NOT BE COPIED, REPRODUCED OR PUBLISHED, EITHER IN PART OR IN ITS ENTIRETY, WITHOUT THE WRITTEN PERMISSION OF SOC. AUTOSTRADE PER L'ITALIA S.P.A.. UNAUTHORIZED USE WILL BE PROSECUTED BY LAW.