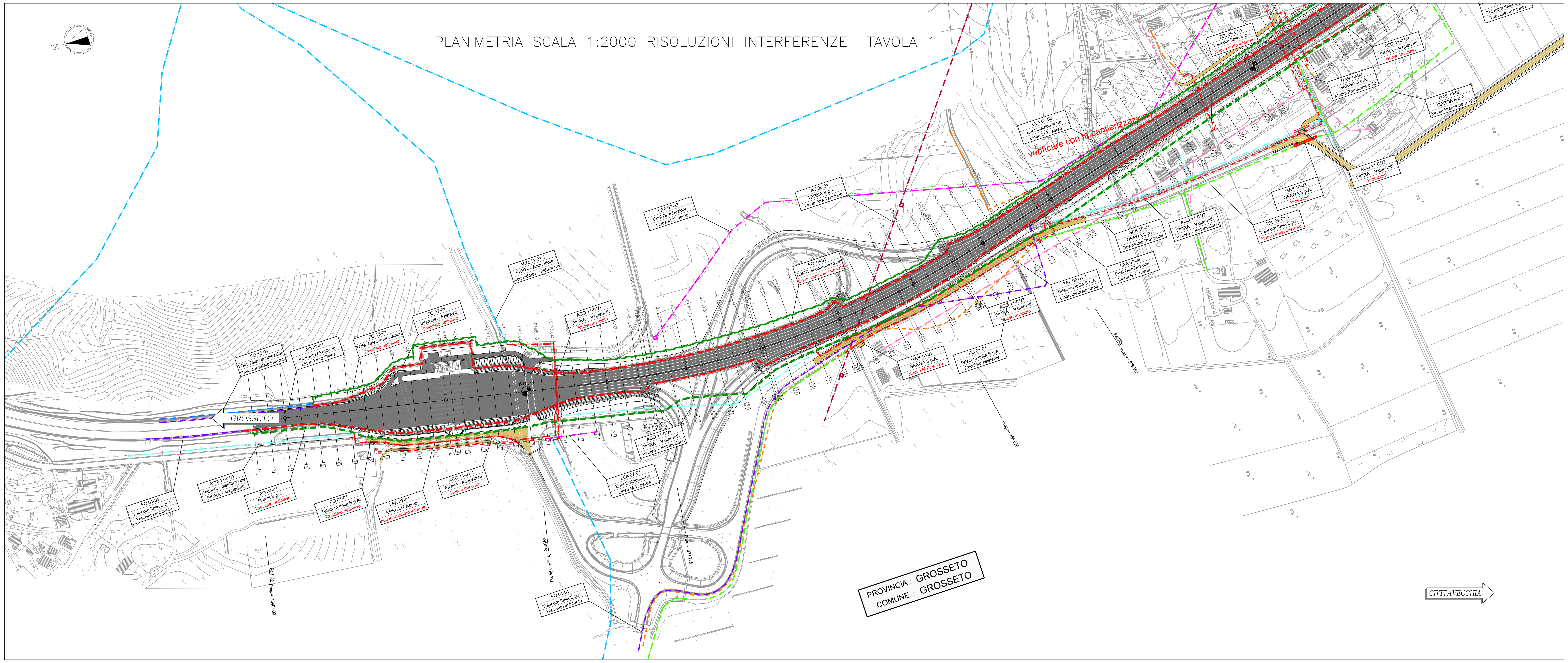

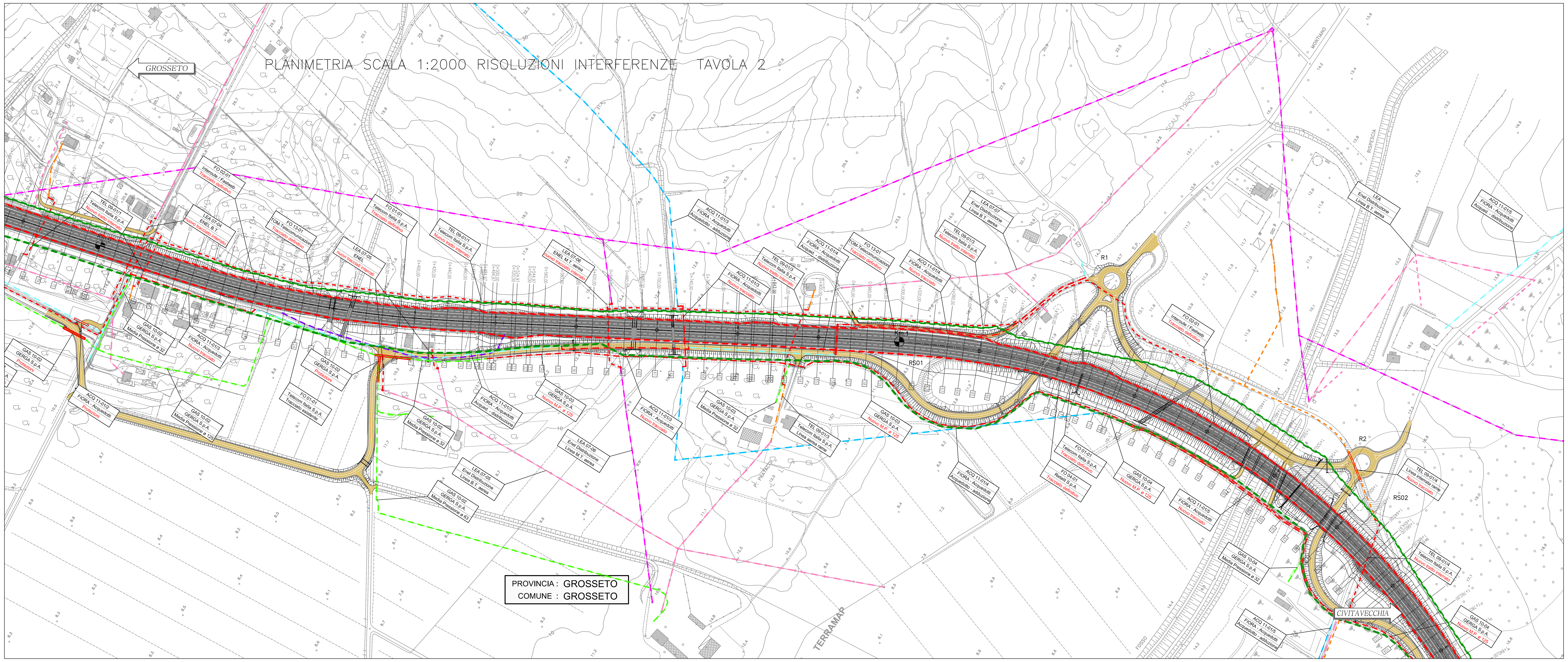

LEGENDA

TRACCIATI ATTUALI	TRACCIATI IN PROGETTO
Linee Elettriche B.T.	Linee Elettriche B.T.
Linee Elettriche M.T.	Linee Elettriche M.T.
Linee Elettriche A.T.	Linee Elettriche A.T.
Pubblica illuminazione	Pubblica illuminazione
Metanodotti	Metanodotti
Acquedotti	Acquedotti
Fognature	Fognature
Linee Telefoniche	Linee Telefoniche
Fibra Ottica Telecom	Fibra Ottica Telecom
Fibra Ottica Autostrade	Fibra Ottica Autostrade
Oleodotti	Oleodotti
Ossigenodotti	Ossigenodotti
	Servitù
	Occupazione Temporanea
	Esproprio

ACQ 00-00 TE / Ente Gestore / Tipologia impianto / Descrizione impianto — Impianto interferente da rimuovere o proteggere. Vedi scheda di risoluzione

SAT

Società Autostrada Tirrenica p.A.
GRUPPO AUTOSTRADE PER L'ITALIA S.p.A.

AUTOSTRADA (A12) : ROSIGNANO – CIVITAVECCHIA
LOTTO 4

TRATTO: GROSSETO SUD – FONTEBLANDA
PROGETTO DEFINITIVO

INFRASTRUTTURA STRATEGICA DI PREMINENTE INTERESSE NAZIONALE

SOMME A DISPOSIZIONE
INTERFERENZE

PLANIMETRIA RISOLUZIONI INTERFERENZE
Tav. 1/6

IL PROGETTISTA SPECIALISTICO: P.i.e. Fabio Cerchiari, Ord. Per. Ind. Como N. 1067 — RESPONSABILE UFFICIO ESC
IL RESPONSABILE INTEGRAZIONE PRESTAZIONI SPECIALISTICHE: Ing. Alessandro Alfi, Ord. Ingg. Milano N. 20015 — CAPO PROGETTO
IL DIRETTORE TECNICO: Ing. Massimiliano Giacobbi, Ord. Ingg. Milano N. 20746

WBS	codice commessa	N.Prog.	unita'	ufficio argomento	n. progressivo	Rev.	DATA	SCALA
–	1 2 1 2 1 4	1 0	– –	E S C	1 0 6	– –	OTTOBRE 2016	

REVISIONE: n. — data

spea ENGINEERING — gruppo Atlantia
COORDINATORE GENERALE INIZIATIVA SAT: Ing. Massimiliano Giacobbi, Ord. Ingg. Milano N. 20746 — CAPO COMMESSA
CONSULENZA A CURA DI :
ELABORAZIONE GRAFICA A CURA DI :
ELABORAZIONE PROGETTUALE A CURA DI :
IL RESPONSABILE UNITA' :

VISTO DEL COMMITTENTE — SAT
VISTO DEL CONCEDENTE — Ministero delle Infrastrutture e dei Trasporti, DIPARTIMENTO PER LE INFRASTRUTTURE, GLI AFFARI GENERALI ED IL PERSONALE, STRUTTURA DI VIGILANZA SULLE CONCESSIONARIE AUTOSTRADALI

IL PRESENTE DOCUMENTO NON POTRA' ESSERE COPIATO, RIPRODOTTO O ALTRIMENTI PUBBLICATO, IN TUTTO O IN PARTE, SENZA IL CONSENSO SCRITTO DELLA SOC. AUTOSTRADE PER L'ITALIA S.p.A. OGNI UTILIZZO NON AUTORIZZATO SARA' PERSEGUITO A NORMA DI LEGGE.
THIS DOCUMENT MAY NOT BE COPIED, REPRODUCED OR PUBLISHED, EITHER IN PART OR IN ITS ENTIRETY, WITHOUT THE WRITTEN PERMISSION OF SOC. AUTOSTRADE PER L'ITALIA S.p.A. UNAUTHORIZED USE WILL BE PROSECUTED BY LAW.