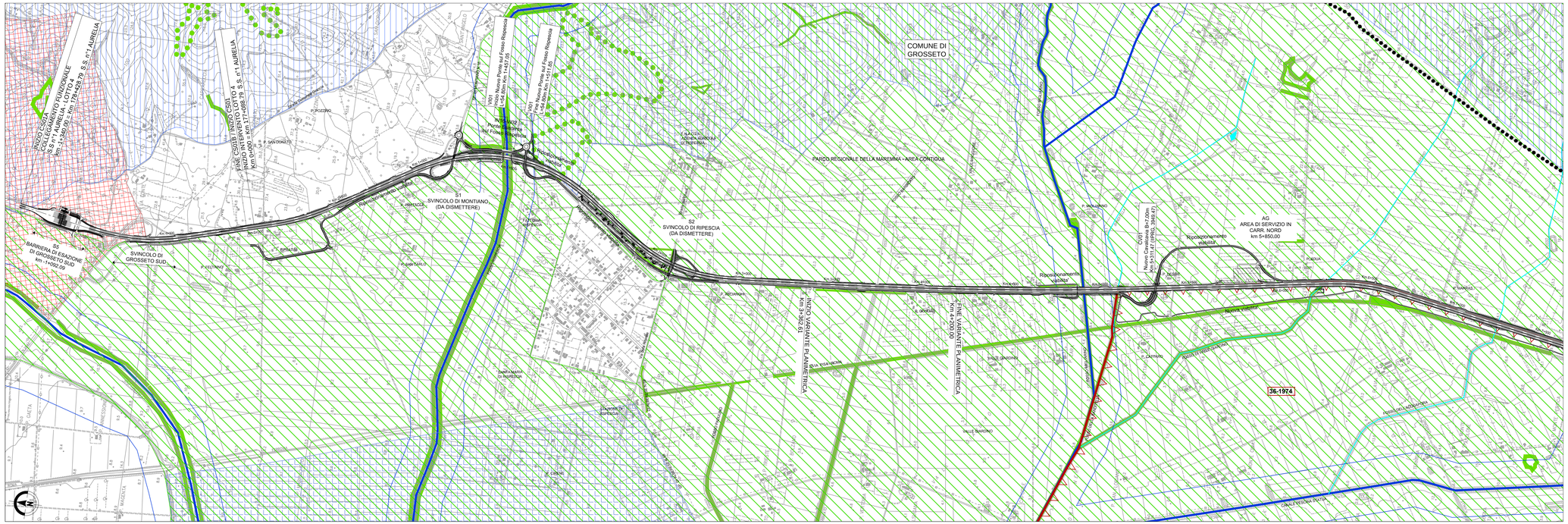

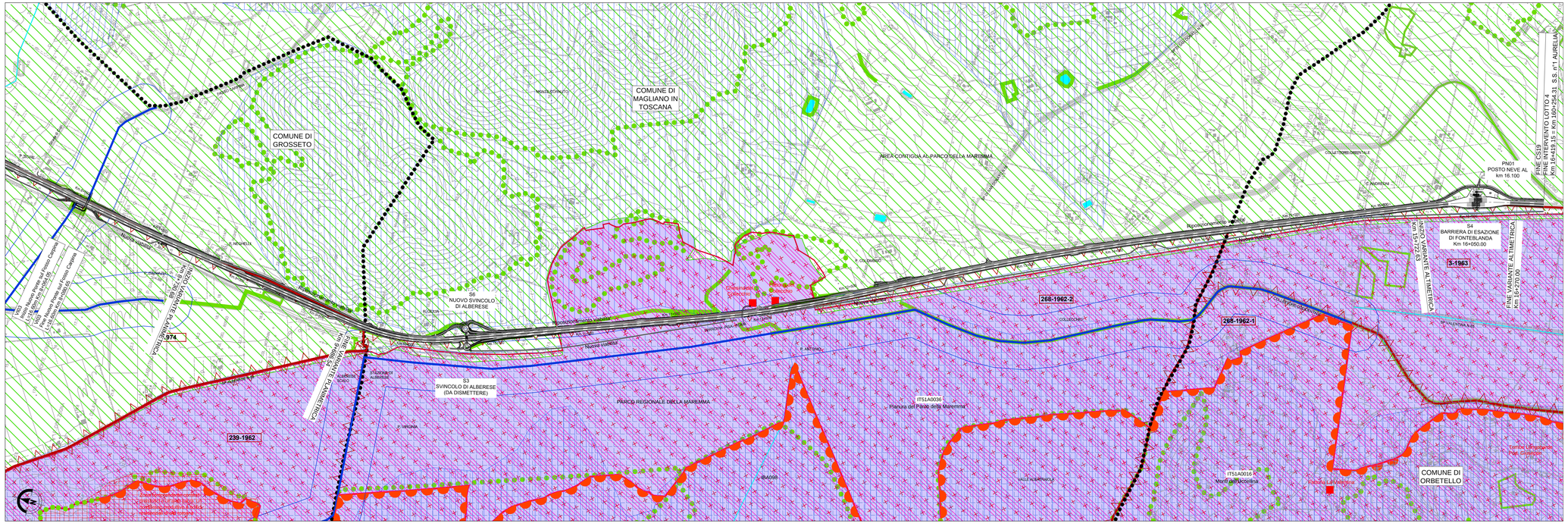

LEGENDA

D.LGS 42/2004 CODICE DEI BENI CULTURALI E DEL PAESAGGIO

AREE TUTELATE PER LEGGE art. 142 co.1

- Lett. c) Fiumi, torrenti, corsi d'acqua
- Lett. f) Parchi, riserve naturali o regionali, nonchè i territori di protezione esterna ai parchi PARCO DELLA MAREMMA: AREA CONTIGUA
- Lett. f) Parchi, riserve naturali o regionali, nonchè i territori di protezione esterna ai parchi PARCO DELLA MAREMMA: PARCO
- Lett. g) Territori coperti da foreste e boschi
- Lett. m) Zone di interesse archeologico

Lett. h) Usi civici
Tutto il territorio comunale di Grosseto e di Orbetello è gravato da usi civici.
Nel comune di Magliano in Toscana è assente la presenza del vincolo.
(Fonte: SIT Toscana)

VINCOLI PER DECRETO Immobili e aree dichiarate di notevole interesse pubblico art.136 del D.Lgs.42/2004

- Perimetro vincolo paesaggistico
- 00-0000 Codice vincoli

RETE NATURA 2000

- Zona a protezione speciale (ZPS)
- Siti di importanza comunitaria (SIC)
- Siti di interesse regionale (SIR)
- Important bird area (IBA)
- Vincolo idrogeologico

- Corsi d'acqua e laghi
- Progetto
- Limiti comunali

Fonti:
PIT Piano di indirizzo Territoriale - Piano paesaggistico della Toscana
Rete Natura 2000 - Sito ftp del Ministero dell'Ambiente
Piano Assetto Idrogeologico - Bacino Regionale Ombrone
Parco Regionale della Maremma - Riserva della Natura
SIT - SITA Toscana - Sito ftp della Regione Toscana
Minambiente - Sito del Ministero dell'Ambiente e della Tutela del Territorio e del Mare
Piano strutturale - Regolamento Urbanistico comune di Grosseto
Piano strutturale - Regolamento Urbanistico comune di Magliano in Toscana
Piano strutturale - Regolamento Urbanistico comune di Orbetello

SAT

Società Autostrada Tirrenica p.A.
GRUPPO AUTOSTRADE PER L'ITALIA S.p.A.

AUTOSTRADA (A12) : ROSIGNANO – CIVITAVECCHIA
LOTTO 4

TRATTO: GROSSETO SUD – FONTEBLANDA
PROGETTO DEFINITIVO

INFRASTRUTTURA STRATEGICA DI PREMINENTE INTERESSE NAZIONALE

STUDIO DI IMPATTO AMBIENTALE
QUADRO DI RIFERIMENTO PROGRAMMATICO

CARTA DEI VINCOLI E DELLE AREE DI TUTELA

IL PROGETTISTA SPECIALISTICO	IL RESPONSABILE INTEGRAZIONE PRESTAZIONI SPECIALISTICHE	IL DIRETTORE TECNICO
Ing. Davide Canuti Ord. Ingg. Milano N. 21033 RESPONSABILE UFFICIO SUA	Ing. Alessandro Alfi Ord. Ingg. Milano N. 20015 CAPO PROGETTO	Ing. Massimiliano Giacobbi Ord. Ingg. Milano N. 20746

WBS	RIFERIMENTO ELABORATO							DATA:	REVISIONE	
	DIRETTORE		FILE					LUGLIO 2016	n.	data
	codice commessa	N.Prog.	unita'	ufficio proprietario	n. progressivo	Rev.			1	SETTEMBRE 2016
–	1 2 1 2 1 4 1 0	– – –	S U A	1 0 5		– –		SCALA: 1:10.000		

spea ENGINEERING — pqm Atlantia

COORDINATORE GENERALE INIZIATIVA SAT
Ing. Massimiliano Giacobbi
Ord. Ingg. Milano N. 20746
CAPO COMMESSA

CONSULENZA A CURA DI :

ELABORAZIONE GRAFICA A CURA DI :
ELABORAZIONE PROGETTUALE A CURA DI :

IL RESPONSABILE UNITA' :
Ing. Ferruccio Bucalo

VISTO DEL COMMITTENTE — SAT

VISTO DEL CONCEDENTE — Ministero delle Infrastrutture e dei Trasporti
DIPARTIMENTO PER LA PROGRAMMAZIONE ED ATTUAZIONE DEGLI INVESTIMENTI INFRASTRUTTURALI
DIREZIONE GENERALE PER LA VIGILANZA SUGLI ENTI DELLA STRADA E DELL'AUTOSTRADA

IL PRESENTE DOCUMENTO NON POTRA' ESSERE COPIATO, RIPRODOTTO O ALTRIMENTI PUBBLICATO, IN TUTTO O IN PARTE, SENZA IL CONSENSO SCRITTO DELLA SOC. AUTOSTRADE PER L'ITALIA S.P.A.. OGNI UTILIZZO NON AUTORIZZATO SARA' PERSEGUITO A NORMA DI LEGGE.
THIS DOCUMENT MAY NOT BE COPIED, REPRODUCED OR PUBLISHED, EITHER IN PART OR IN ITS ENTIRETY, WITHOUT THE WRITTEN PERMISSION OF SOC. AUTOSTRADE PER L'ITALIA S.P.A.. UNAUTHORIZED USE WILL BE PROSECUTED BY LAW.